

# LEYNIR 3, GRÍMSNESI

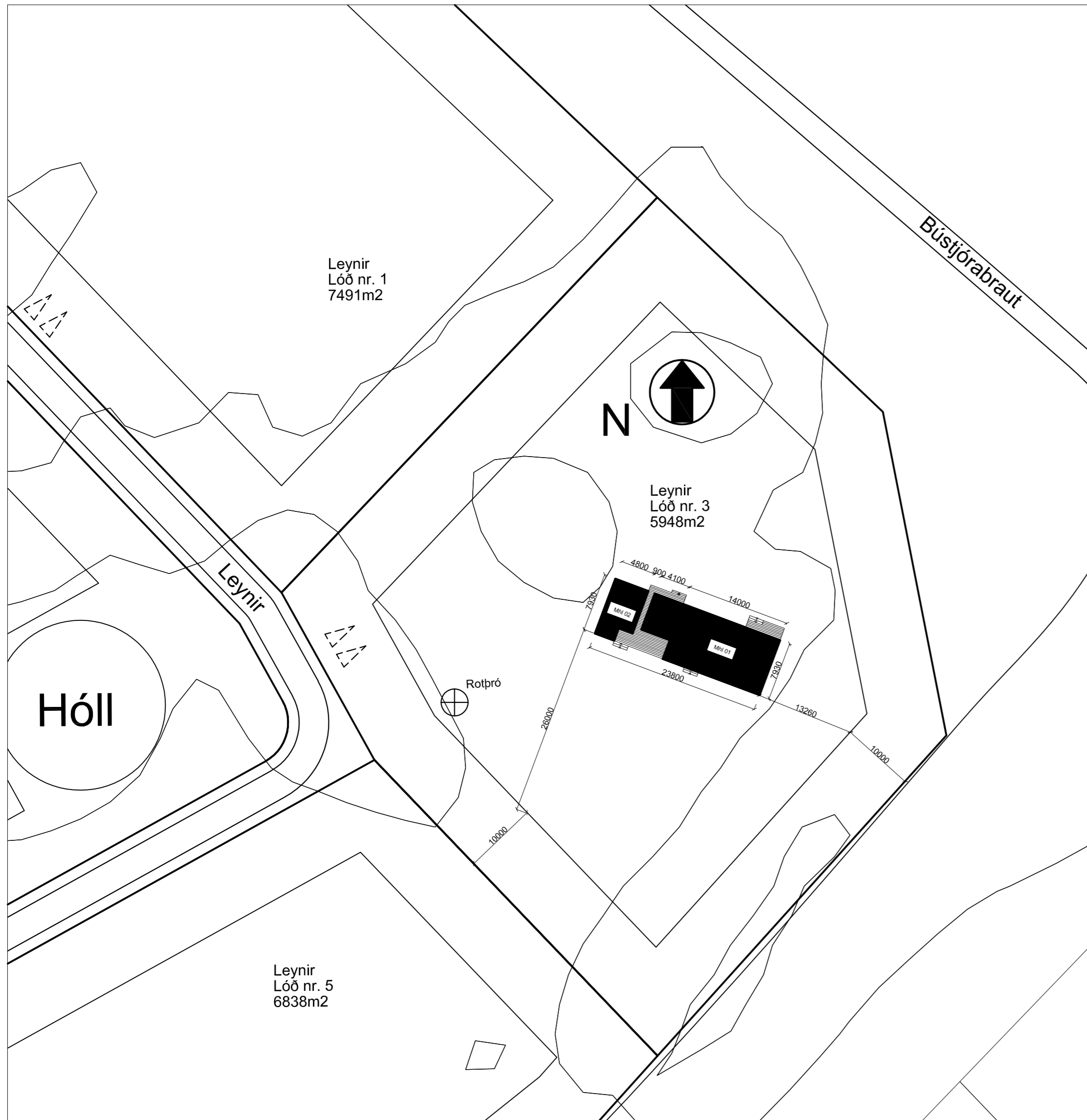

AFSTÖÐUMYND 1:500

Leynir 3, mhl 01 og 02

Landeignanúmer: L233252

Staðgreinir: 8719-1-56010030

Fasteignanúmer: F2521139

## Uppbygging og efni

Undirstöður og botnplata

Undirstöður og botnplata er steinsteypd á hefðbundin hátt.

Undir botnplötu og innan á sökkulveggi komi 100mm EPS einangrun.

Gólfhitakerfi innsteypt í botnplötu.

U gildi botnplötu er 0,2.

Veggir

Timburgrind útveggja er 45x150mm fura, klædd að utan með OSB/3 9mm krossvið.

Utan á lóðréttar stoðir útveggja 45x45mm lóðréttar og láréttar lektur.

Útveggir eru svo klæddir að utan með 21mm standandi dökkri/svartrí panel klæðningu. Að innan er rakavarnarlag utan á einangrun,

afréttingargrind/rafmagnsgrind 45x45mm og að lokum klætt með gipsi.

Einangrun í útveggjum er 145mm steinull með varmaleiðnitölu minni en 0,38 W/m2K.

U gildi útveggja er 0,3.

Allir gluggar eru ál-tré gluggar. Gler í glugga verður Argonfyllt sólvamargler með varmaleiðnitölu

minni eða jafnt og 1,0 W/m2K.

Gler í gólfstöðum gluggum skal vera lagskipt öryggisglas. Það á einnig við um glerhurðir.

Þak

Þak er hefðbundið einhalla sperruþak 45x225mm c/c 600. Einangrun í þaki verður á milli sperra með 220mm þakull. Ofan á þaksperrur kemur 25x150mm furi

borðaklæðning, þakpappi 2 lög bræddur og bárujárn ofan á. Fyrir neðan einangrun kemur rakavarnarlag, þá 12mm OSB plötuklæðning, raflagnagrind klætt með gipsplötuklæðningu.

Þakhalli er 7°. Loftun þaksins skal vera amk. 1000 mm2 á hvern fermeter þakflatar skv. gr. 10.5.5. í byggingareglugerð og er loftun gerð með rörum c/c 60 í hvert bil. Loftunarbíl 45mm.

Yfir hluta verandar mhl 01 er undir þaki og er svokallað B-rými með rýmisnúmer 0102 og 0103 og eru skráð í skráningartöflu að stærð 13,3m2 og 2,7m2 eða samtals 16,0m2 að stærð.

Lagnir

Húsið er upphitað með gólfhitakerfi (hitaveita). Neysluvatn er rör í rör kerfi.

Húsið er loftræst með náttúrulegum hætti eða með opnanlegum fögum en öll rými í húsinu eru með slík fyrir utan geymslu í mhl 02 og er það rými loftræst.

Vélræn loftræsting er í eldhúsi skv. byggingareglugerð.

Rotþró

Rotþró skal komið fyrir innan byggingarréits skv. teikningu að stærð amk 2200 lítra.

Sorp

Sorpi skal skilað skv. reglum sveitafélags hverju sinni.

Auðkenni um staðsetningu fristundarhúss sem gefa má upp til neyðarlínu skal vera utandyra áútvegg.

Brunavarnir

Slökkvitæki er staðsett í við innganga í báðum húsum. Björgunarop eru í öllum svefnherbergjum skv reglugerð og eru þau hliðarhengd.

Reykskynjar skulu vera í hverju herbergi.

Reykskynjarar í mhl 02 skulu vera samtengdir reykskynjara í húsi mhl 01.

Útveggir eru klæddir með klæðningu í flokki 1 þétt upp að einangrun.

Loft og veggjaklæðningar verða amk í flokki 2.

Litaval húsa skal vera samræmt og gert í samráði við aðalhönnuð.

U-gildi byggingarluta skal vera eftirfarandi eða betra:

Þak.....0,2 W/m2K

Útveggur.....0,3 W/m2K

Gluggar.....2,0 W/m2K

Gler.....1,0 W/m2K

Hurðir.....3,0 W/m2K

Gólf á fyllingu.....0,2 W/m2K

Gólf að óupphituðu rými.....0,3 W/m2K

Gólf að útilofti.....0,2 W/m2K

Sjá varmatapsútreikninga í fylgiblöðum erindis.

Skýringar:

BO = Björgunarop

LR = Loftræsting

R = Reykskynjari

HSL = Handslökkvitæki

GN = Gólfniðurfall

Hús	Stærðir
Brúttó flatarmál mhl 01	94,1m <sup>2</sup>
Brúttó flatarmál mhl 02	34,4m <sup>2</sup>
Samtals	128,5m <sup>2</sup>
Flatarmál B rýma mhl 01	37,5m <sup>2</sup>

Brúttó rúmmál mhl 01	299,7m <sup>3</sup>
Brúttó rúmmál mhl 02	107,7m <sup>3</sup>
Samtals	407,4m <sup>3</sup>

Lóðarstærð	5948m <sup>2</sup>
Nýtingarhlutfall	0,03
Fjöldi bílastæða	2

Breyting: Dags: Lýsing:

## ARKITEKTASTOFAN AUSTURVÖLLUR

FLÚÐASEL 66, 109 REYKJAVÍK Sími:698-6930

KRISTJÁN BJARNASON

BYGG.FR, BFI s: 698-6930

Kt: 120369-5479

Kristjanarc@gmail.com

arkaust@mmedia.is

VERKEFNI: **LEYNIR 3, MHL 01 OG 02**  
**GRÍMSNESI**

TEIKNING: **AFSTAÐA - BYGGINGARLÝSING**

DAGS/TEIKNAD: 12.06.2022 / KB

BREYTING:

SIGN:

MÆLIKV:  
1:500

VERK NR:  
**A569**

TEIKN NR:  
**101**

# LEYNIR 3, GRÍMSNESI

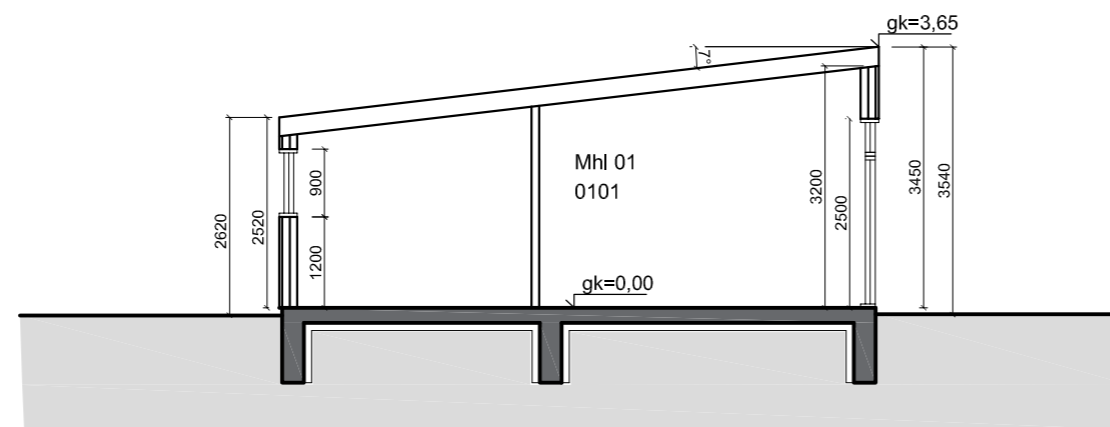
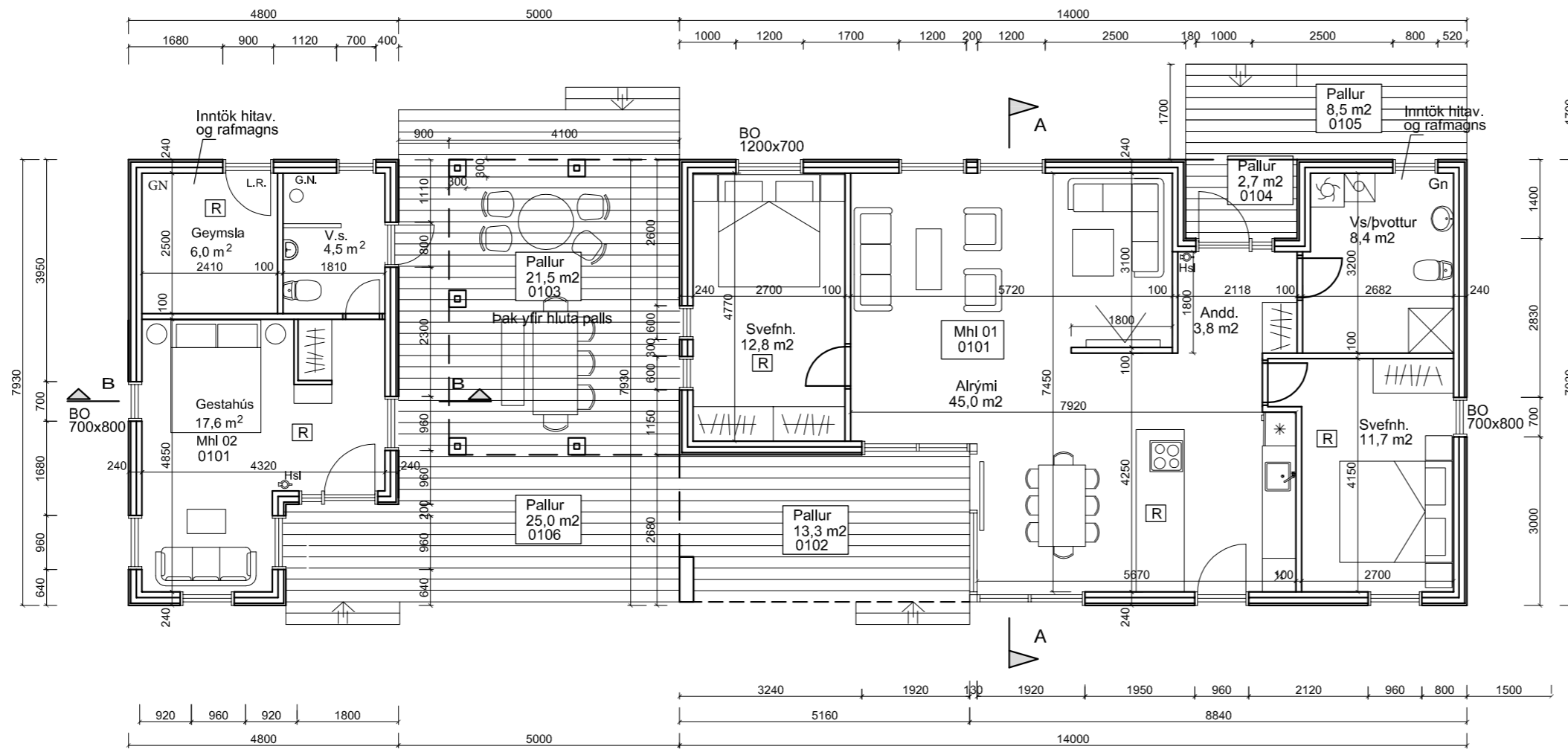

Snið A-A

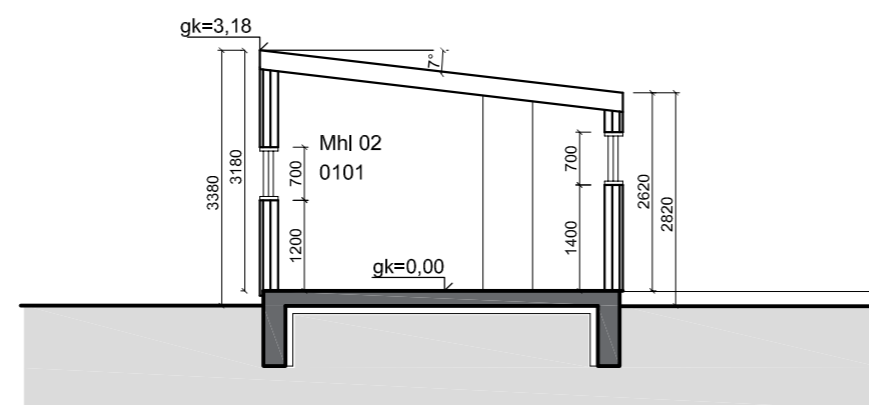

Snið B-B

Breyting: Dags: Lýsing:

**ARKITEKTASTOFAN AUSTURVÖLLUR**  
FLÚÐASEL 66, 109 REYKJAVÍK Sími:698-6930

KRISTJÁN BJARNASON  
BYGG.FR, BFI s: 698-6930  
Kt: 120369-5479

Kristjanarc@gmail.com  
arkaust@mmedia.is

VERKEFNI: **LEYNIR 3, MHL 01 OG 02**  
**GRÍMSNESI**

TEIKNING: **GRUNNMYND - SNIÐ**

DAGS/TEIKNAD: 12.06.2022 / KB BREYTING:

SIGN:

MÆLIKV:  
1:100

VERK NR:  
**A569**

TEIKN NR:  
**102**

# LEYNIR 3, GRÍMSNESI

MHL 02

MHL 01



ÚTLIT SUÐ-VESTUR

MHL 01

MHL 02

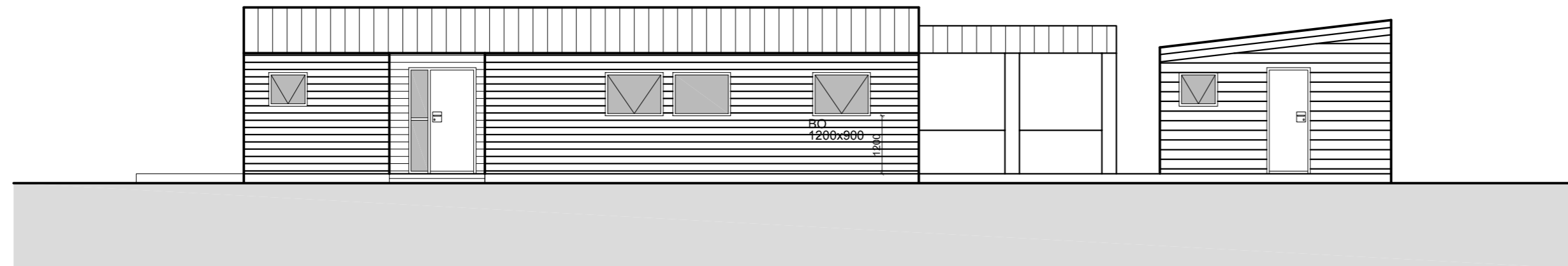

ÚTLIT NORD-AUSTUR

MHL 02

MHL 01

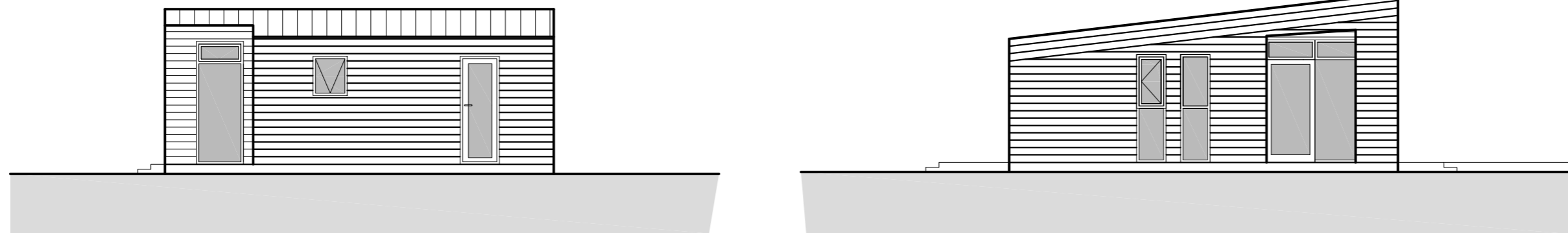

ÚTLIT SUÐ-AUSTUR

ÚTLIT NORD-VESTUR

MHL 02

MHL 01

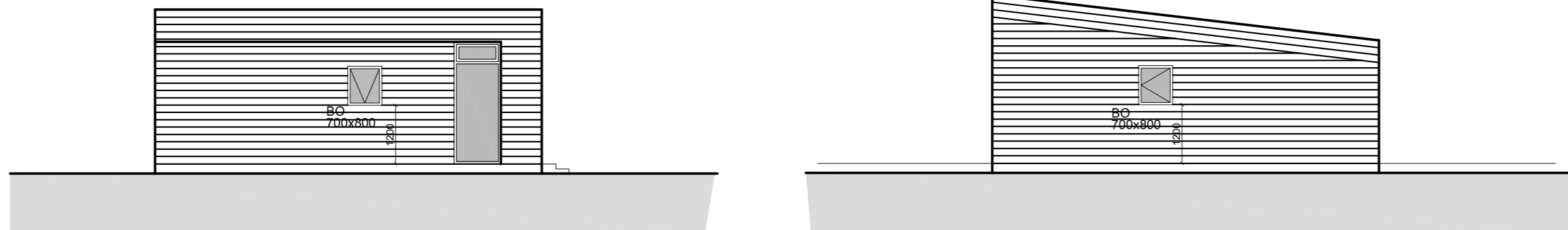

ÚTLIT NORD-VESTUR

ÚTLIT SUÐ-AUSTUR

Breyting: Dags: Lýsing:

**ARKITEKTASTOFAN AUSTURVÖLLUR**  
FLÚÐASEL 66, 109 REYKJAVÍK Sími:698-6930

KRISTJÁN BJARNASON  
BYGG.FR, BFI s: 698-6930  
Kt: 120369-5479

Kristjanarc@gmail.com  
arkaust@mmedia.is

VERKEFNI: **LEYNIR 3, MHL 01 OG 02**  
**GRÍMSNESI**

TEIKNING: **ÚTLIT**

DAGS/TEIKNAD: 12.06.2022 / KB BREYTING:

SIGN:

MÆLIKV:  
1:100

VERK NR:  
**A569**

TEIKN NR:  
**103**

