

LEYNIR 7, GRÍMSNESI

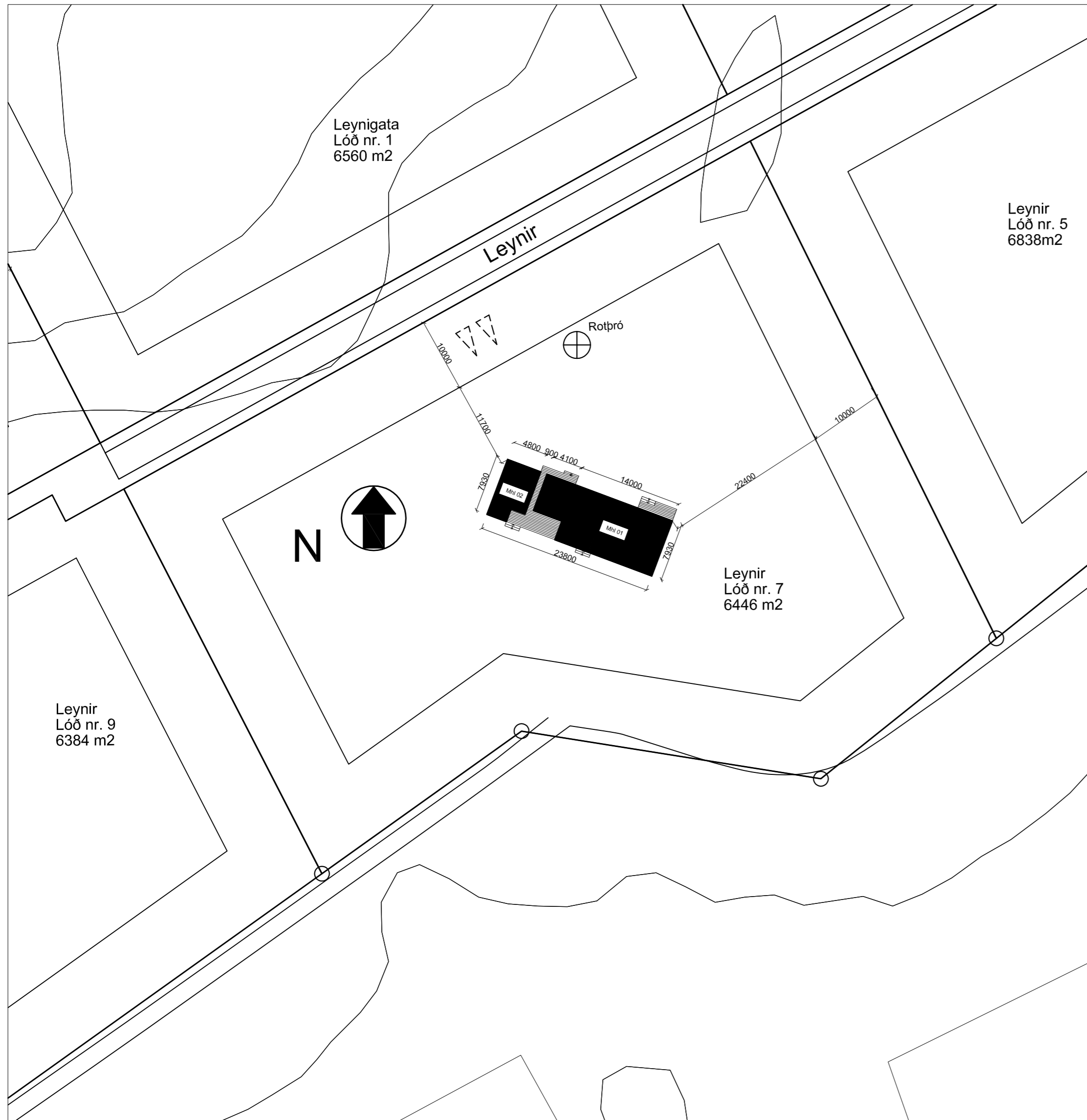

AFSTÖÐUMYND 1:500

Leynir 7, mhl 01 og 02

Landeignanúmer: L233255

Staðgreinir: 8719-1-56010070

Fasteignanúmer: F2521141

Uppbygging og efni

Undirstöður og botnplata

Undirstöður og botnplata er steinsteypd á hefðbundin hátt. Undir botnplötu og innan á sökkuveggi komi 100mm EPS einangrun. Gólfhitakerfi innsteypt í botnplötu. U gildi botnplötu er 0,2.

Veggir

Tímurgrind útveggja er 45x145mm fura, klædd að utan með OSB/3 12mm. Utan á lóðréttar stoðir útveggja 45x45mm lóðréttar og láréttar lektur. Útveggir eru svo klæddir að utan með liggjandi dökkri/svartri bárujarni. Að innan er rakavarnarlag utan á einangrun, afréttingargrind/rafmagnsgrind 45x45mm og að lokum klætt með gipsi. Einangrun í útveggjum er 145mm steinull með varmaleiðnitölu minni en 0,38 W/m2K. U gildi útveggja er 0,3. Allir gluggar eru ál-tré gluggar. Gler í glugga verður Argonfyllt sólvargler með varmaleiðnitölu minni eða jafnt og 1,0 W/m2K. Gler í gólfstöðum gluggum skal vera lagskipt öryggisglas. Það á einnig við um glerhurðir.

Þak

Þak er hefðbundið einhalla sperruþak 45x225mm c/c 600. Einangrun í þaki verður á milli sperra með 220mm þakull. Ofan á þaksperrur kemur OSB 12mm með öndunardúk ofan á (td Siga Majocat), þá 34x70 lektur með gisinni 25x150 furi klæðningu. Undir lektum eru 9mm krossviðsbútar þar sem lektur eru skrufaðar í þak. Ofan á hana kemur þakpappi, bræddur á samskeytum og köntum og loks bárujarnsklæðning þar ofan á. Fyrir neðan einangrun kemur rakavarnarlag, þá 12mm OSB plötuklæðning, raflagnagrind klætt með gipsplötuklæðningu. Þakhalli er 7°. Loftun þaksins skal vera amk. 1000 mm² á hvern fermeter þakflatar skv. gr. 10.5.5. í byggingareglugerð og er loftun gerð með rörum c/c 60 í hvert bil. Loftunarbíl 45mm. Yfir hluta verandar mhl 01 er undir þaki og er svokallað B-rými með rýmisnúmer 0102 og 0103 og eru skráð í skráningartöflu að stærð 13,3m² og 2,7m² eða samtals 16,0m² að stærð.

Lagnir

Húsið er upphitað með gólfhitakerfi (hitaveita). Neysluvatn er rör í rör kerfi. Húsið er loftræst með náttúrulegum hætti eða með opnanlegum fögum en öll rými í húsinu eru með slík fyrir utan geymslu í mhl 02 og er það rými loftræst. Vélræn loftræsting er í eldhúsi skv. byggingareglugerð.

Rotþró

Rotþró skal komið fyrir innan byggingarréits skv. teikningu að stærð amk 2200 lítra.

Sorp

Sorpi skal skilað skv. reglum sveitafélags hverju sinni.

Auðkenni um staðsetningu fristundarhúss sem gefa má upp til neyðarlínu skal vera utandyra áútvegg.

Brunavarnir

Slökkvitæki er staðsett í við innganga í báðum húsum. Björgunarop eru í öllum svefnherbergjum skv reglugerð og eru þau hliðarhengd. Reykskynjar skulu vera í hverju herbergi. Reykskynjarar í mhl 02 skulu vera samtengdir reykskynjara í húsi mhl 01. Útveggir eru klæddir með klæðningu í flokki 1 þétt upp að einangrun. Loft og veggjaklæðningar verða amk í flokki 2.

Litaval húsa skal vera samræmt og gert í samráði við aðalhönnuð.

U-gildi byggingarluta skal vera eftirfarandi eða betra:

Þak.....0,2 W/m2K
 Útveggur.....0,3 W/m2K
 Gluggar.....2,0 W/m2K
 Gler.....1,0 W/m2K
 Hurðir.....3,0 W/m2K
 Gólf á fyllingu.....0,2 W/m2K
 Gólf að óupphituðu rými.....0,3 W/m2K
 Gólf að útilofti.....0,2 W/m2K

Sjá varmatapsútreikninga í fylgiblöðum erindis.

Skýringar:

BO = Björgunarop
 LR = Loftræsting
 R = Reykskynjari
 HSL = Handslökkvitæki
 GN = Gólfniðurfal

Hús	Stærðir
Brúttó flatarmál mhl 01	94,1m ²
Brúttó flatarmál mhl 02	34,4m ²
Samtals	128,5m ²
Flatarmál B rýma mhl 01	37,5m ²

Brúttó rúmmál mhl 01	299,7m ³
Brúttó rúmmál mhl 02	107,7m ³
Samtals	407,4m ³

Lóðarstærð	6446m ²
Nýtingarhlutfall	0,03
Fjöldi bílastæða	2

Breyting: Dags: Lýsing:

ARKITEKTASTOFAN AUSTURVÖLLUR
 FLÚÐASEL 66, 109 REYKJAVÍK Sími:698-6930

KRISTJÁN BJARNASON
 BYGG.FR. BÍL s: 698-6930
 Kt: 120369-5479

Kristjanarc@gmail.com
 arkaust@mmedia.is

VERKEFNI: **LEYNIR 7, MHL 01 OG 02 GRÍMSNESI**

TEIKNING: **AFSTAÐA - BYGGINGARLÝSING**

DAGS/TEIKNAD: 12.06.2022 / KB BREYTING:

MÆLIKV: 1:500 VERK NR: **A571** TEIKN NR: **101**

LEYNIR 7, GRÍMSNESI

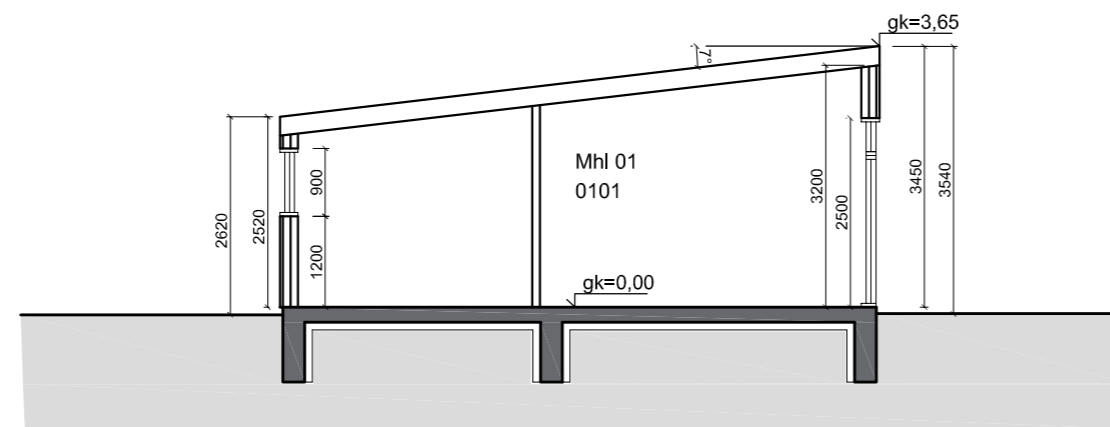
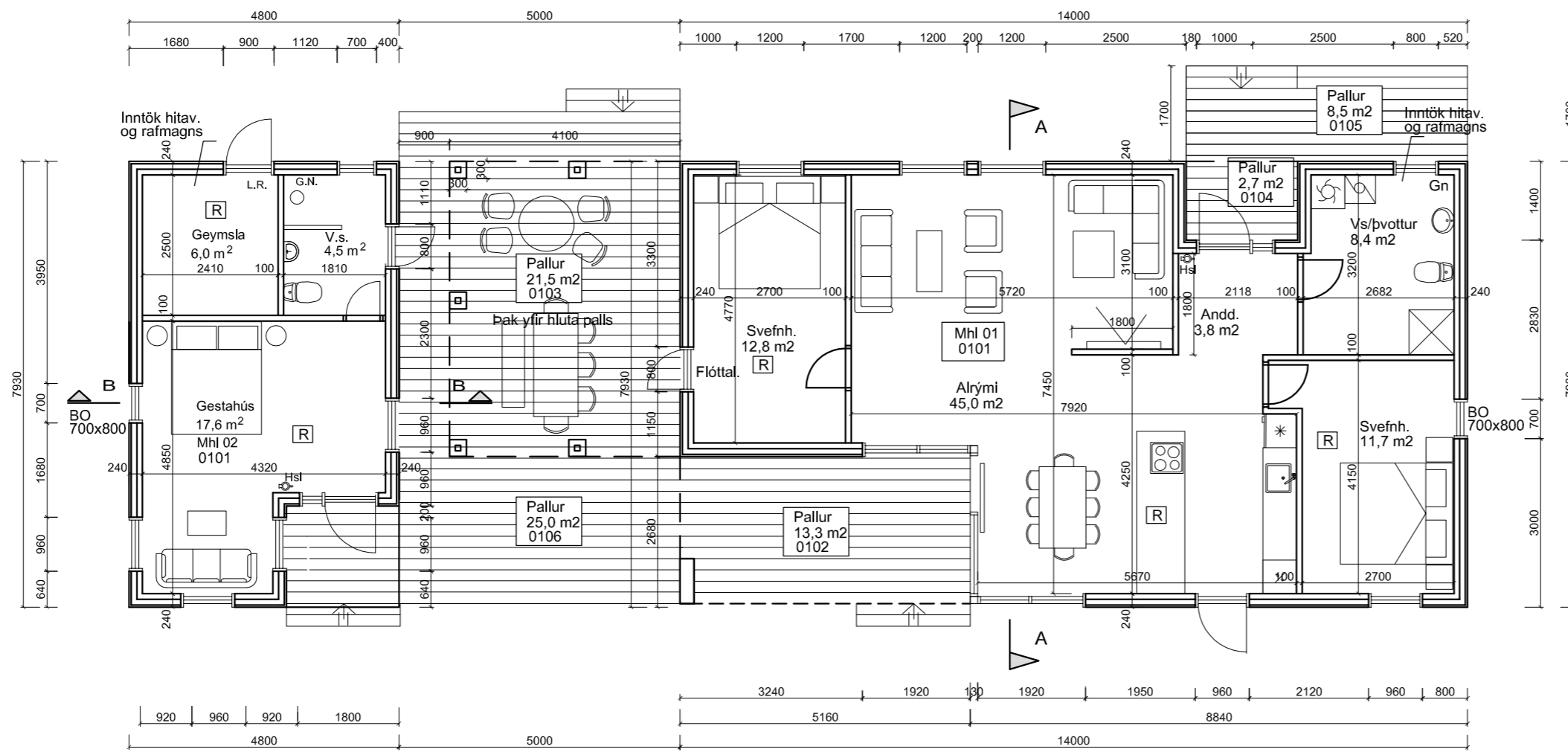

Snið A-A

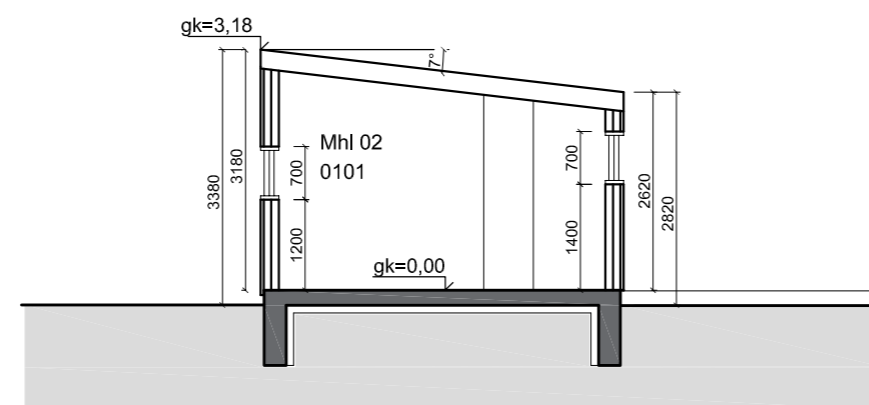

Snið B-B

Breyting: Dags: Lýsing:		
ARKITEKTASTOFAN AUSTURVÖLLUR FLÚÐASEL 66, 109 REYKJAVÍK Sími:698-6930		
KRISTJÁN BJARNASON BYGG.FR. BHÍ s: 698-6930 Kt: 120369-5479	Kristjanarc@gmail.com arkaust@mmedia.is	
VERKEFNI:	LEYNIR 7, MHL 01 OG 02 GRÍMSNESI	
TEIKNING:	GRUNNMYND - SNIÐ	
DAGS/TEIKNAD:	12.06.2022 / KB	BREYTING:
SIGN:		
MÆLIKV: 1:100	VERK NR: A571	TEIKN NR: 102

LEYNIR 7, GRÍMSNESI

MHL 02

MHL 01



ÚTLIT SUÐ-VESTUR

MHL 01

MHL 02

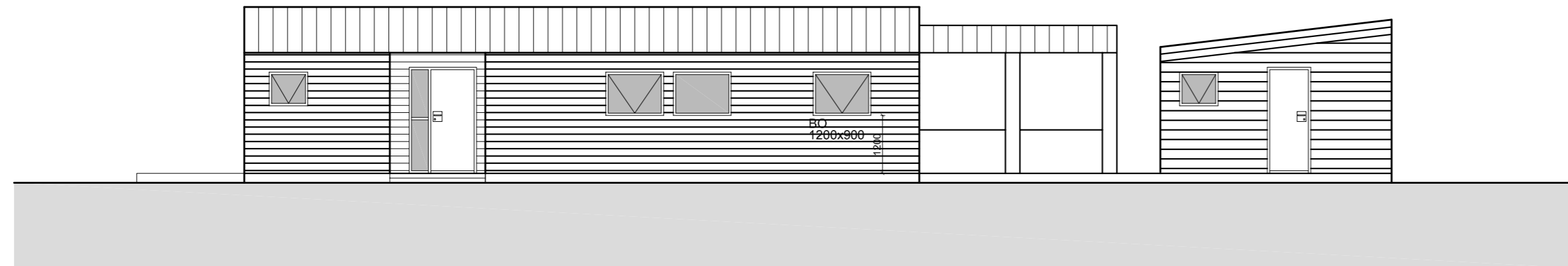

ÚTLIT NORÐ-AUSTUR

MHL 02

MHL 01

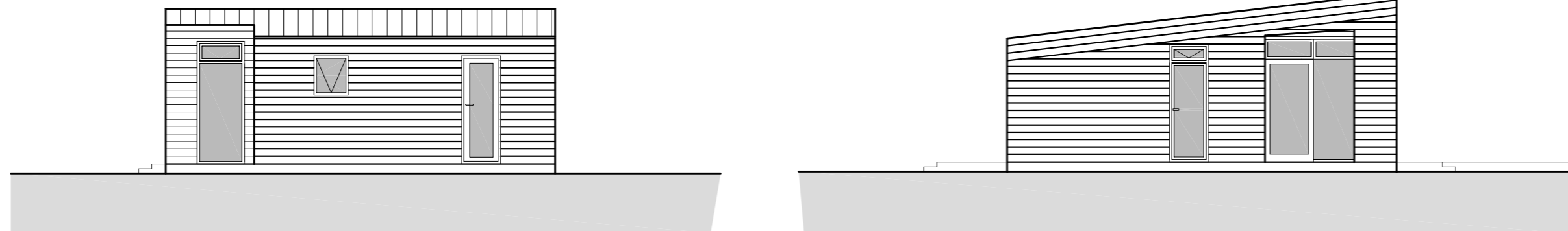

ÚTLIT SUÐ-AUSTUR

ÚTLIT NORÐ-VESTUR

MHL 02

MHL 01

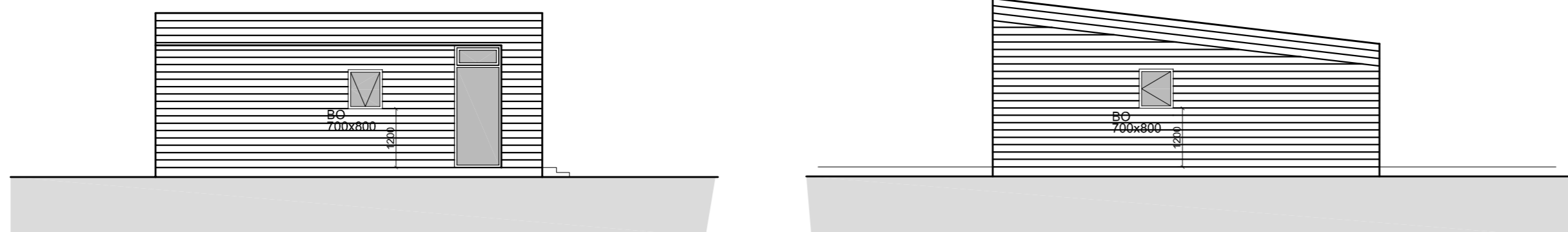

ÚTLIT NORÐ-VESTUR

ÚTLIT SUÐ-AUSTUR

Breyting: Dags: Lýsing:

ARKITEKTASTOFAN AUSTURVÖLLUR
FLÚÐASEL 66, 109 REYKJAVÍK Sími: 698-6930

KRISTJÁN BJARNASON
BYGG.FR, BFI s: 698-6930
Kt: 120369-5479

Kristjanarc@gmail.com
arkaust@mmedia.is

VERKEFNI: **LEYNIR 7, MHL 01 OG 02**
GRÍMSNESI

TEIKNING: **ÚTLIT**

DAGS/TEIKNAD: 12.06.2022 / KB BREYTING:

SIGN:

MÆLIKV:
1:100

VERK NR:
A571

TEIKN NR:
103

