

Skýringar:

T1 = Mælakassi utanálggjandi T2 = Greinatafla innfelld  
 S1 = Tengibox ljósleiðara, S2 = Ljósleiðarabox, S3 = Beinir (router)  
 Öll rör skulu vera plaströr  $\varnothing 20\text{mm}$  og vír 3x1,5.  
 Brotnar línur tákna lagnir í gólfi, innréttingu eða í jörðu  
 Málstraumur rofa og tengla sé 16A  
 Hæð rofa sé 110cm og tengla 20cm frá ilögðu gólfi  
 Tenglar við rofa skulu vera í sömu hæð og rofinn  $h = 110\text{cm}$ .  
 Ofangreint gildir nema annars sé getið.  
 Taka skal mið af innréttingum áður en dósir og lagnir við þær eru staðsettar

⊗ = Innfelld LED ljós í loft

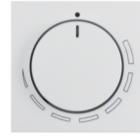

⊗ = Hraðastillir fyrir útsogsblásara í rofadós



= Dyrabjalla með áfastri kló og þráðlaus hnappur

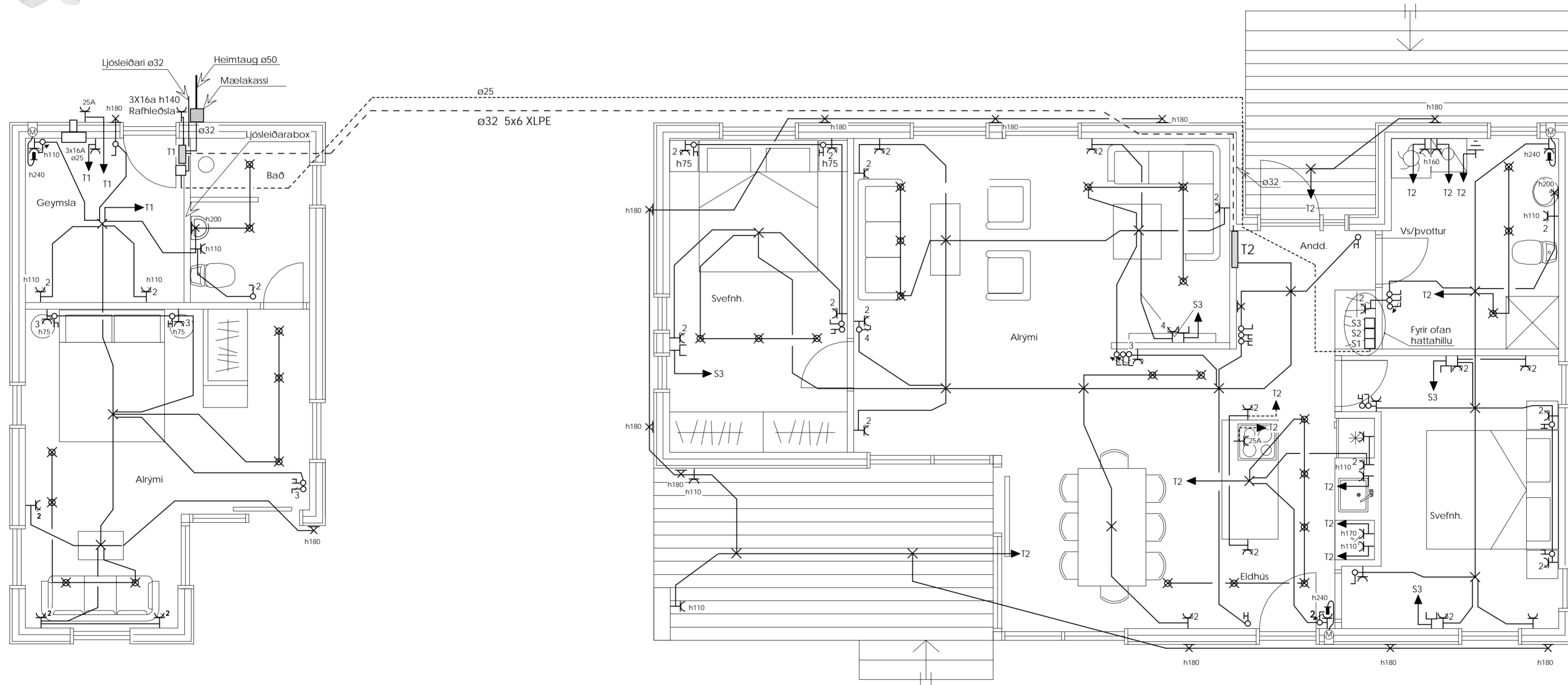
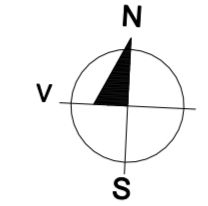

 <b>AKKUR SF</b> Tækniþjónusta Arnarhraun 24, 220 Hafnarfjörður sími: 820 1474, akkur@islandia.is	Verkheiti: Leynir 7, MHL 01 og 02 Grímsnesi	Kvarði: 1:50
	Teikning: Raflögn	Teikn.nr.: 01
Breytt: 18.11.2022 13.01.2024	Undirskrift: Eiríkur Rósberg rafm.tæknifr. k.t. 020145-4479	
Teiknað: ER	Dags.: 28.06.2022	Verk nr.:

Aðalhönnuður:

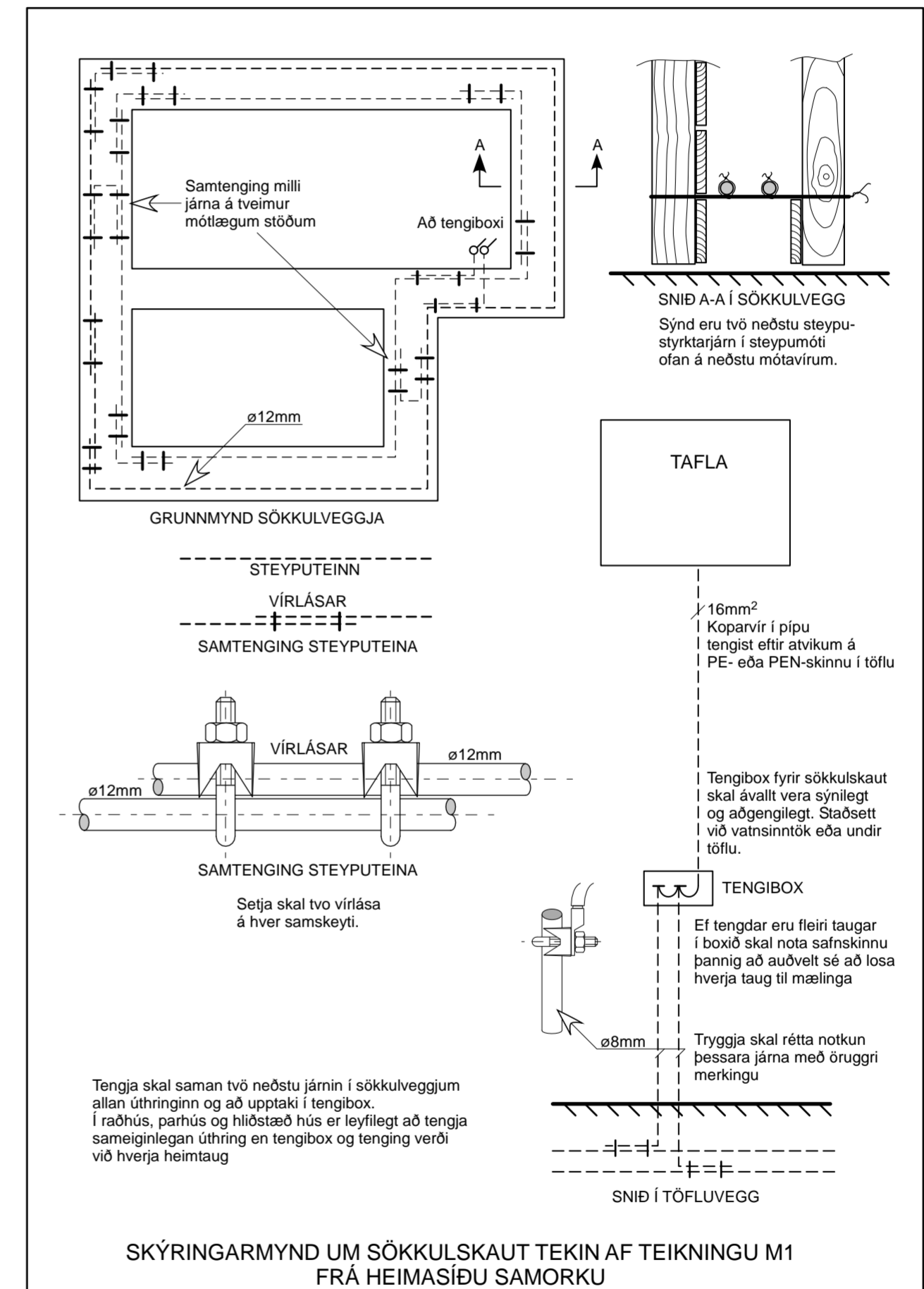
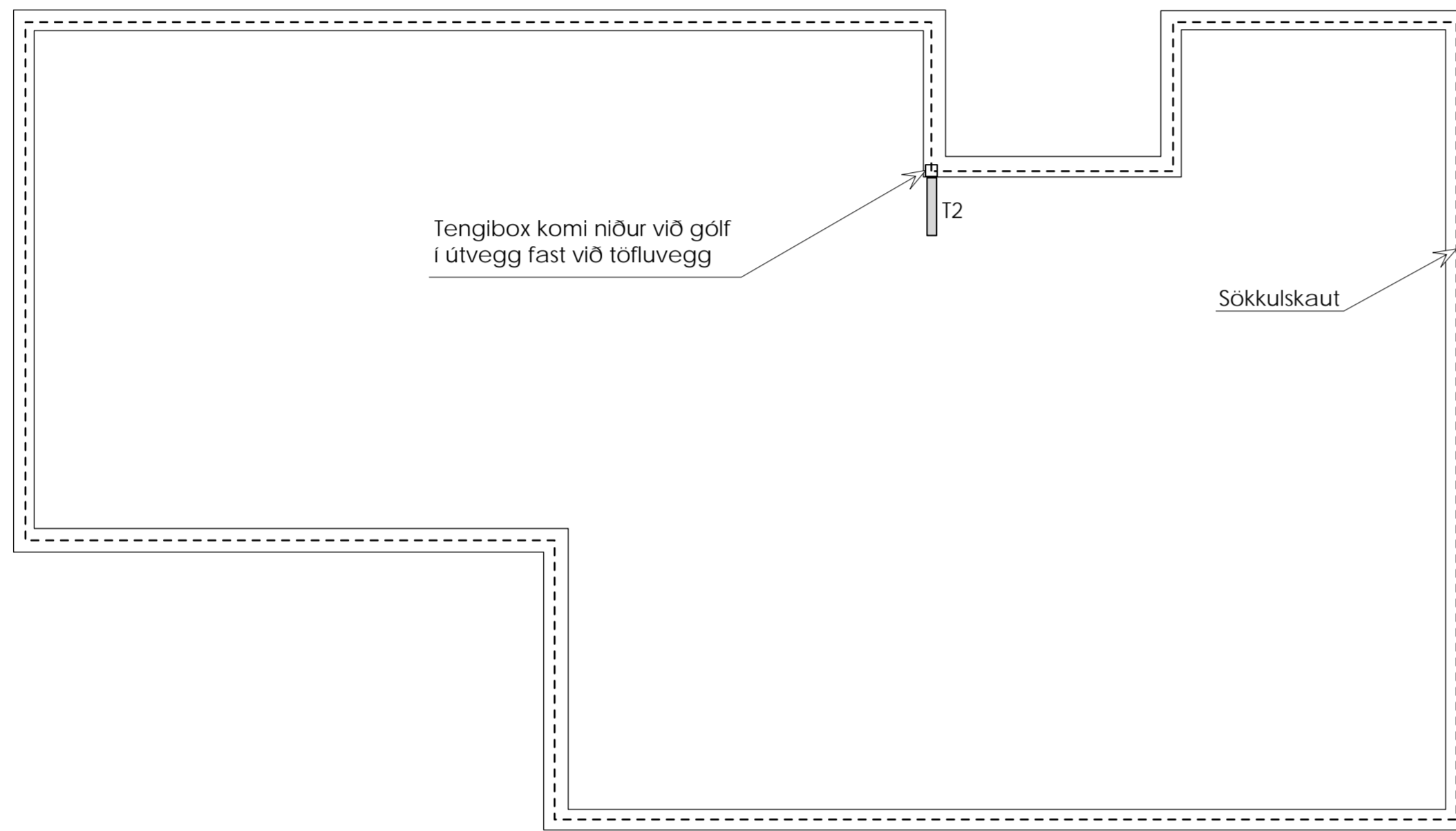

**AKKUR SF** Tækniþjónusta  
Arnarhraun 24, 220 Hafnarfjörður  
sími: 820 1474, akkur@islandia.is

Verkheiti: Leynir 7, MHL 01 og 02  
Grímsnesi

Kvarði:  
1:50

Teikning: Sökkulskaut

Teikn.nr.

Undirskrift:

02

Eiríkur Rósberg rafm.tæknifr. k.t. 020145-4479

Aðalhönnuður:

Breytt:

Teiknað:  
ER

Dags.:  
28.06.2022

Verk nr.:

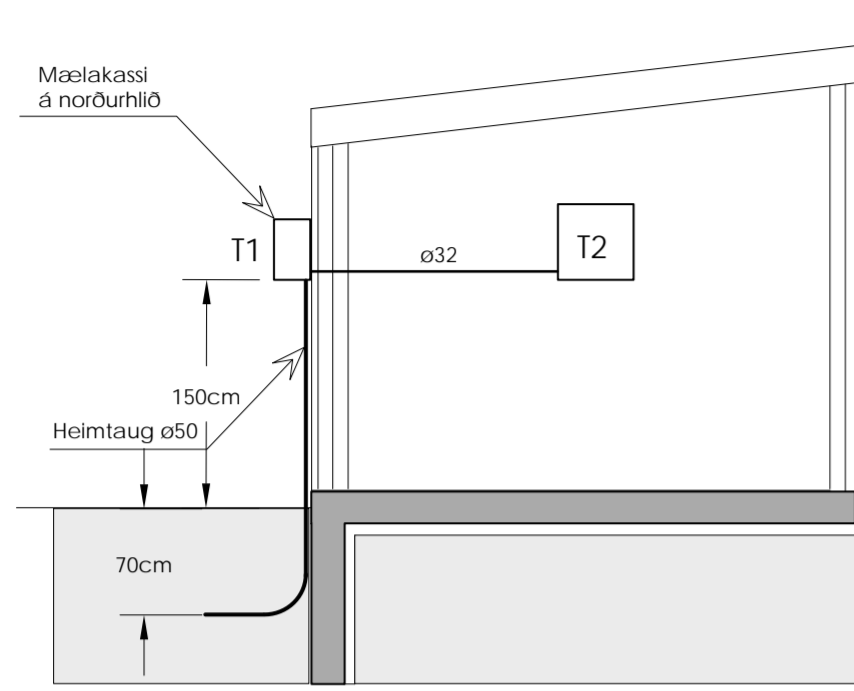

Snið 1:50

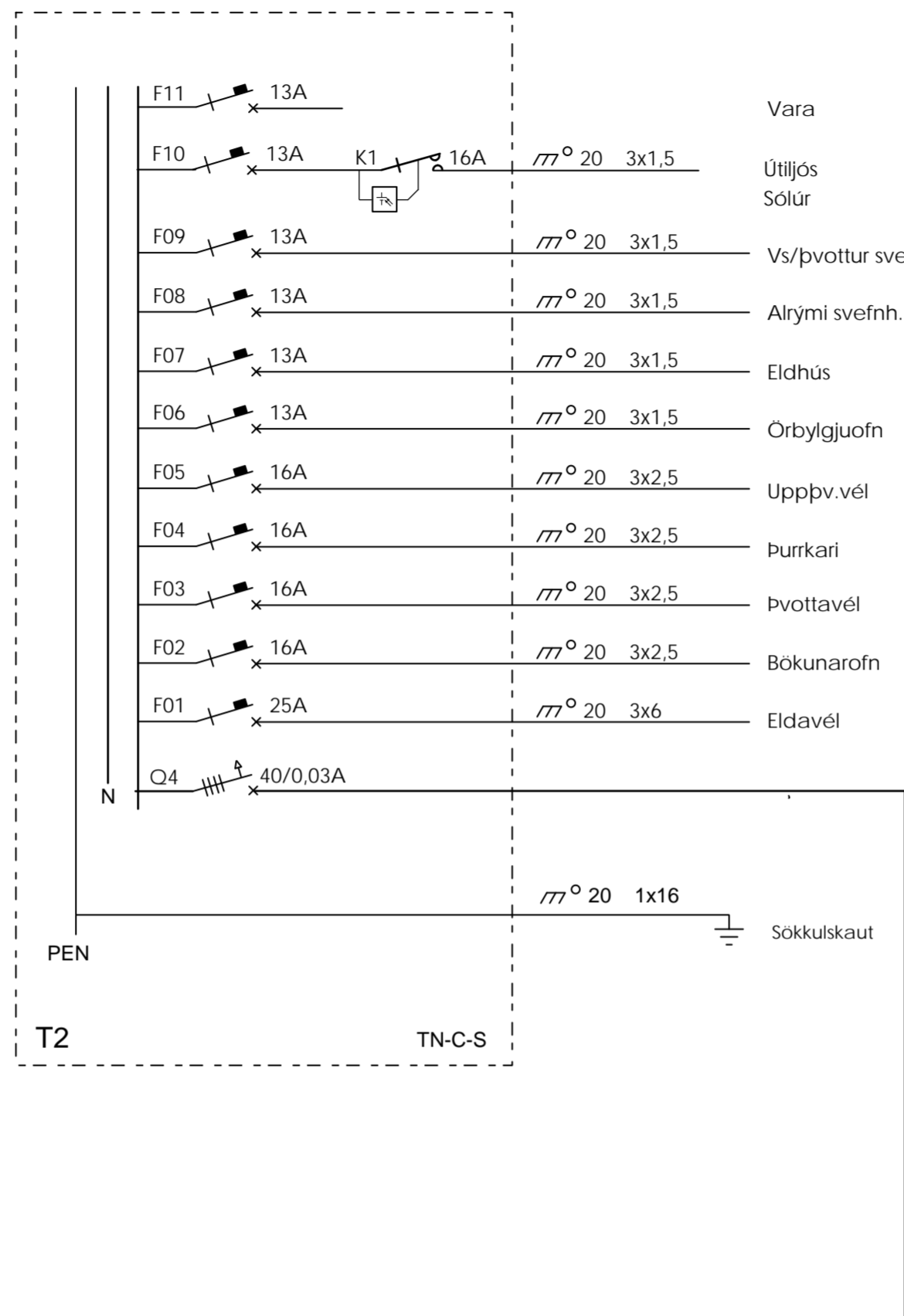

- F11 13A Vara
- F10 13A Útljós Sólúr
- F09 13A Vs/Þvottur svefnh. sv.
- F08 13A Alrymi svefnh. andd.
- F07 13A Eldhús
- F06 13A Örbylgjuofn
- F05 16A Uppþv.vél
- F04 16A Þurrkari
- F03 16A Þvottavél
- F02 16A Bókunarofn
- F01 25A Eldavél
- Q4 40/0,03A

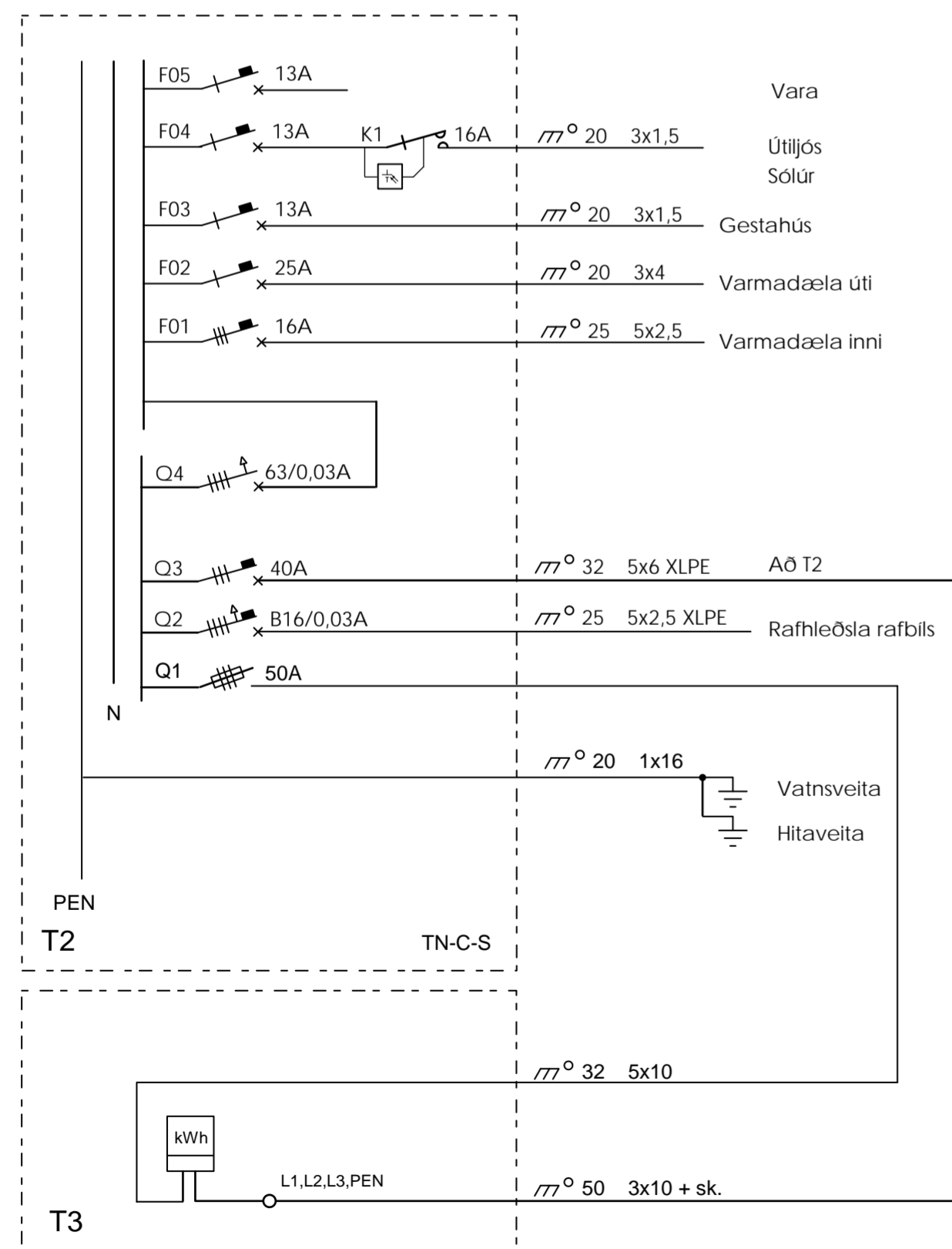

Einlín mynd

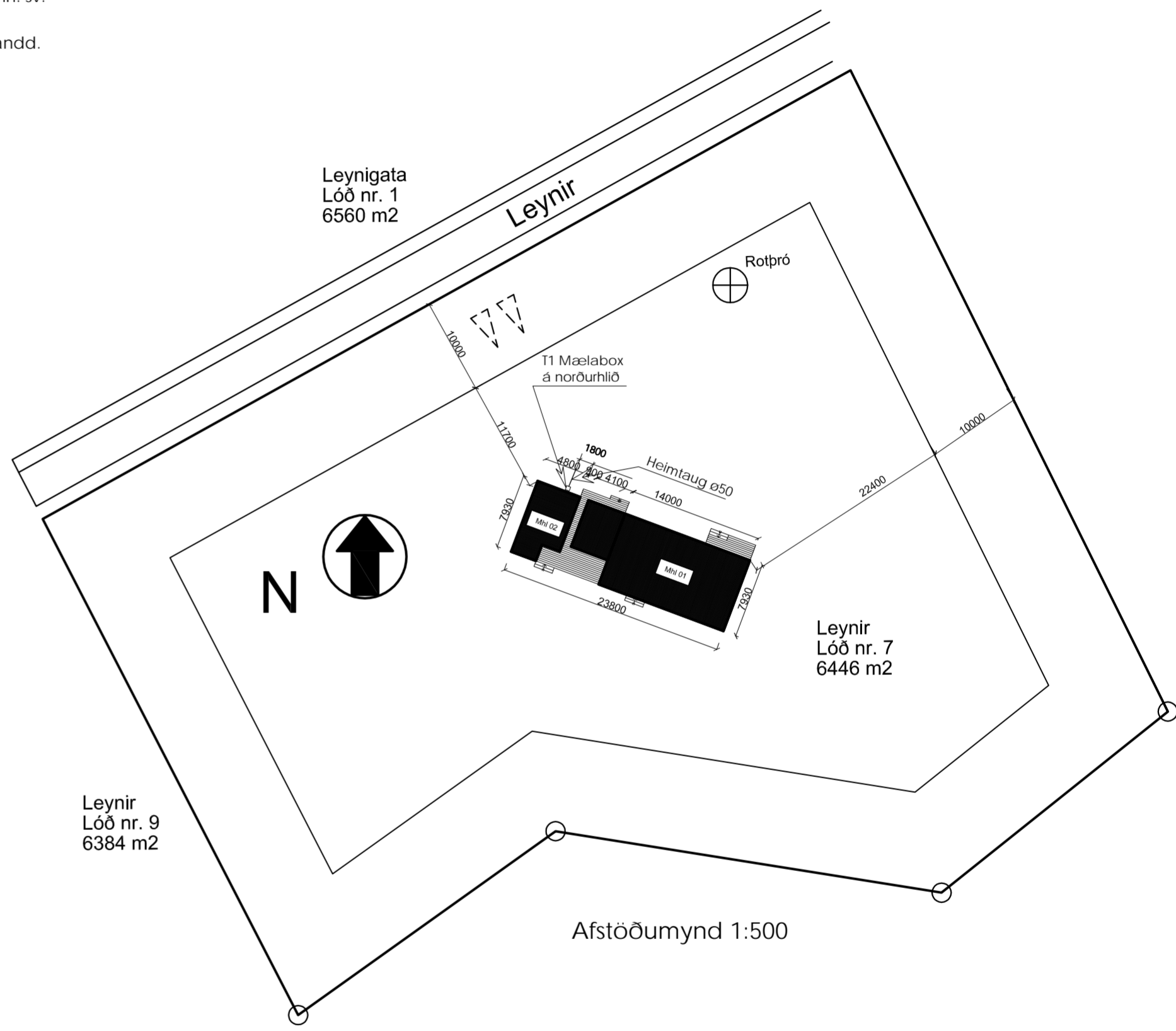

Afstöðumynd 1:500

Aðalhönnuður:

 <b>AKKUR SF</b> Tækniþjónusta Arnarhraun 24, 220 Hafnarfjörður sími: 820 1474, akkur@islandia.is	Verkheiti: Leynir 7, MHL 01 og 02 Grímsnesi	Kvarði: 1:50
	Teikning: Raflögn Snið einlín mynd afstöðumynd	Teikn.nr.: 03
Breytt: 18.11.2022 13.01.2024	Undirskrift:	Teikn.nr.: 03
Teiknað: ER	Dags.: 28.06.2022	Verk nr.:
Eiríkur Rósberg rafm.tæknifr. k.t. 020145-4479		