

Skýringar:  
 T1 = Mælakassi utanálggjandi T2 = Greinatafla innfeld  
 S1 = Tengibox ljósleiðara, S2 = Ljósleiðarabox, S3 = Beinir (router)  
 Öll rör skulu vera plaströr  $\varnothing 20\text{mm}$  og vír 3x1,5.  
 Brotnar línur tákna lagnir í gólfi, innréttingu eða í jörðu  
 Málstraumur rofa og tengla sé 16A  
 Hæð rofa sé 110cm og tengla 20cm frá ilögðu gólfi  
 Tenglar við rofa skulu vera í sömu hæð og rofinn h = 110cm.  
 Ofangreint gildir nema annars sé getið.  
 Taka skal mið af innréttingum áður en dósir og lagnir við þær eru staðsettar

⊗ = Innfeld LED ljós í loft



⊗ = Hraðastillir fyrir útsogsblásara í rofadós



= Dyrabjalla með áfastri kló og þráðlaus hnappur

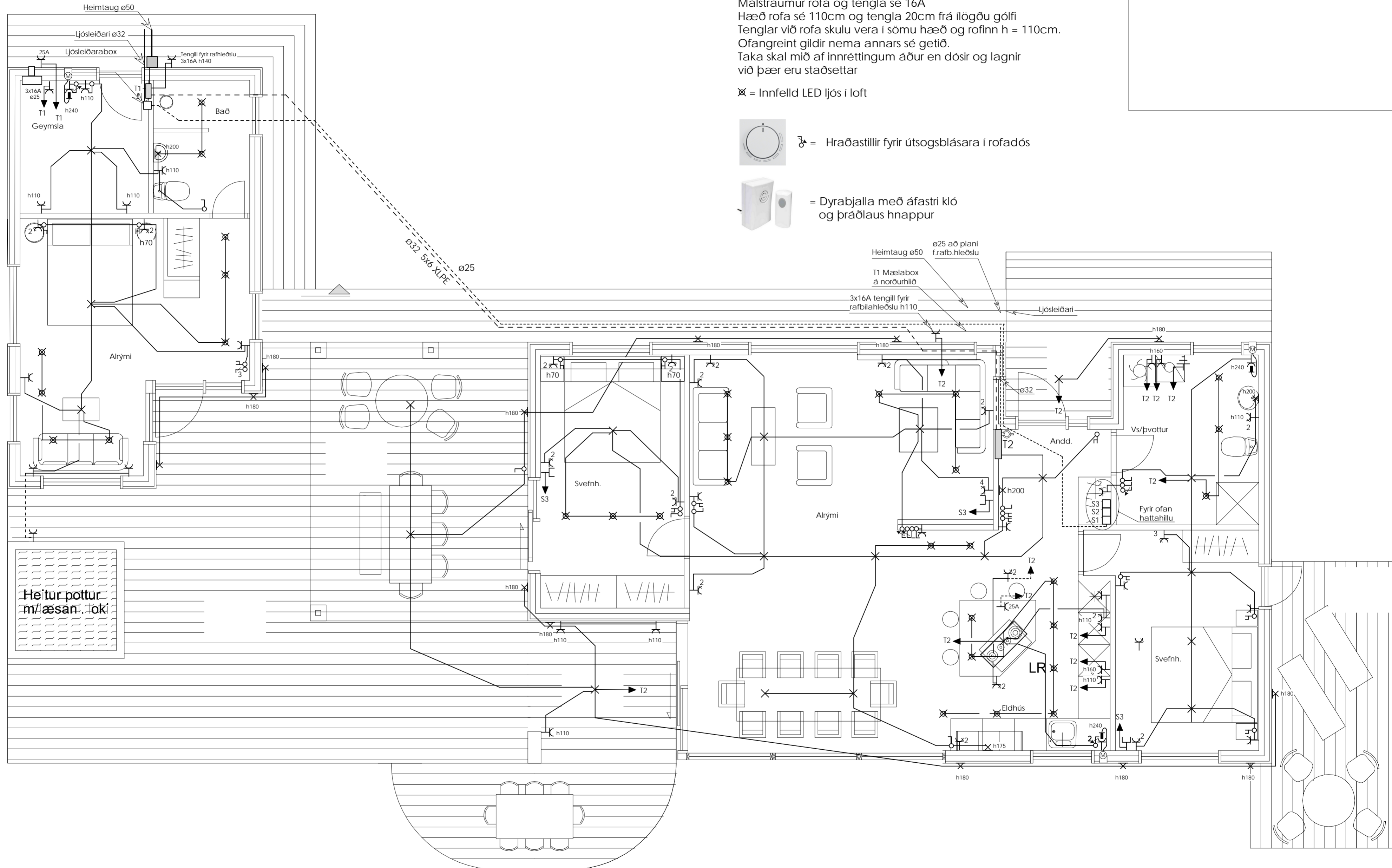
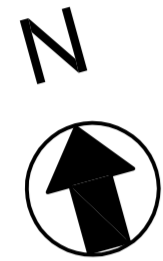

 <b>AKKUR SF</b> Tækniþjónusta Arnarhraun 24, 220 Hafnarfjörður sími: 820 1474, akkur@islandia.is	Verkheiti: Leynir 9, MHL 01 og 02 Grímsnesi	Kvarði: 1:50
	Teikning: Raflögn	Teikn.nr.: 01
Breytt: 18.11.2022 04.12.2022 13.01.2024	Undirskrift: Eiríkur Rósberg rafm.tæknifr. k.t. 020145-4479	
Teiknað: ER	Dags.: 28.06.2022	Verk nr.:

Aðalhönnuður:

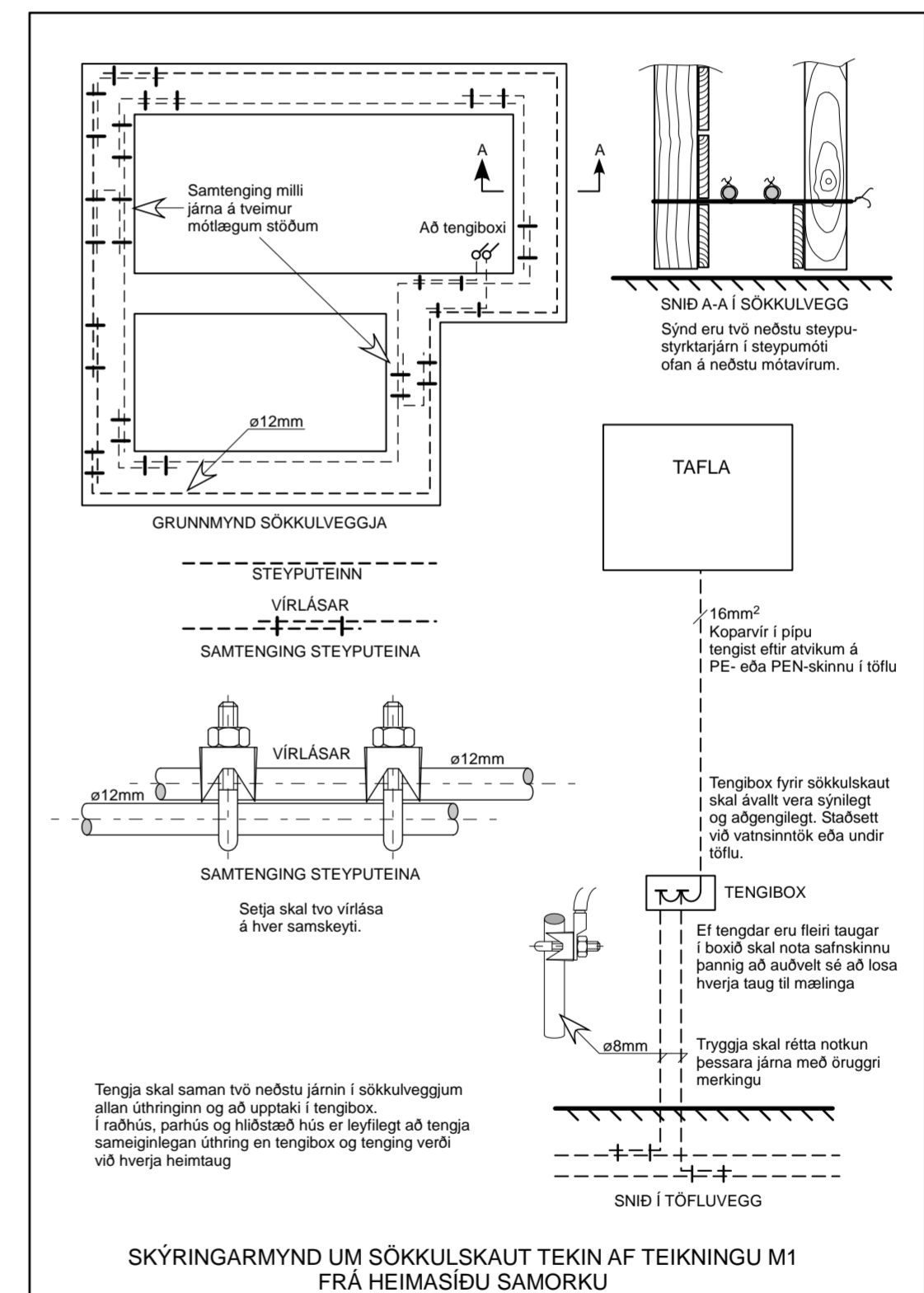
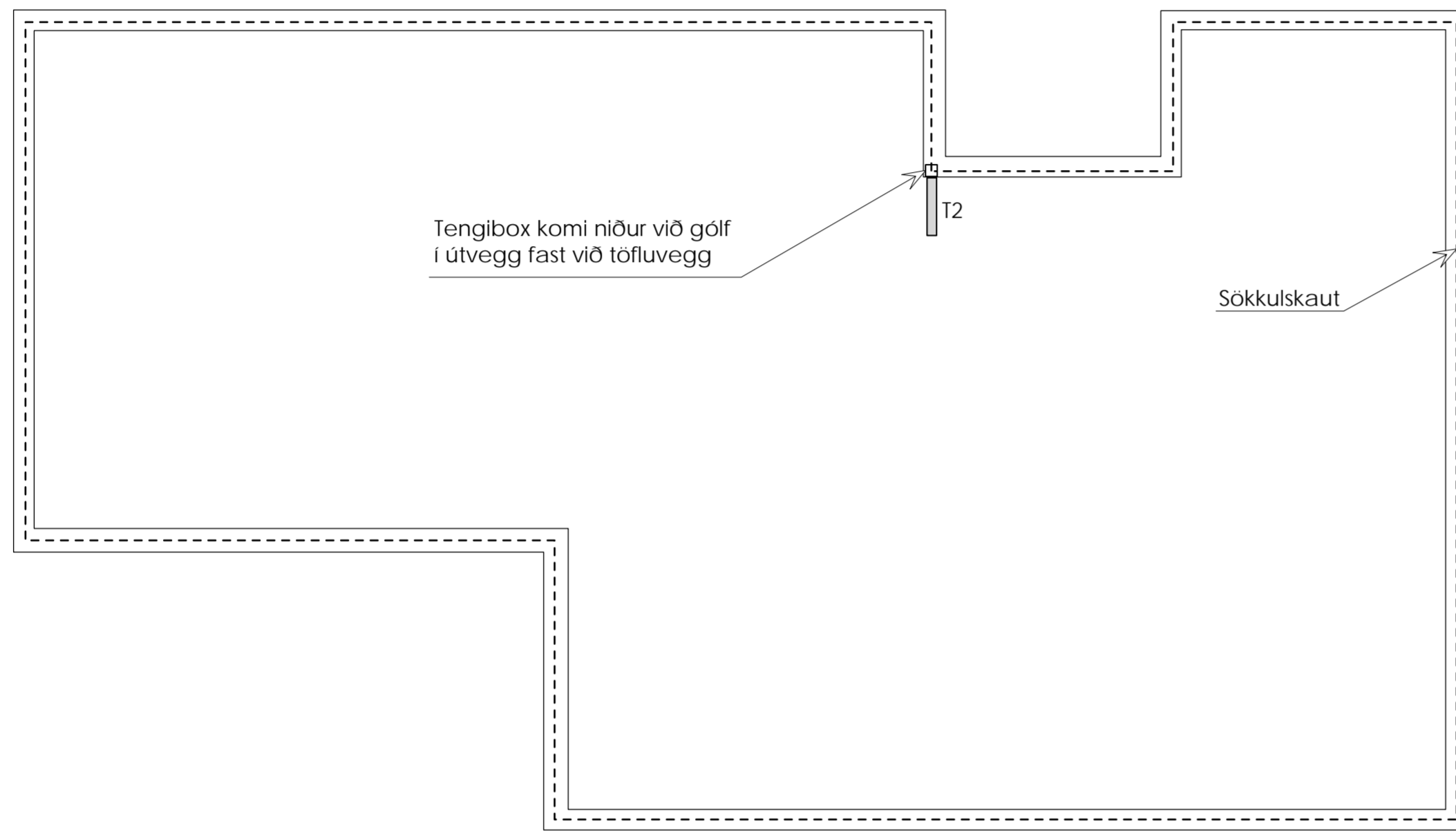

Aðalhönnuður:

 <b>AKKUR SF</b> Tækniþjónusta Arnarhraun 24, 220 Hafnarfjörður sími: 820 1474, akkur@islandia.is	Verkefni: Leynir 9, MHL 01 og 02 Grímsnesi	Kvarði: <b>1:50</b>
	Teikning: Sökkulskaut	Teikn.nr.: <b>02</b>
Breytt:	Undirskrift:	
Teiknað: ER	Dags.: 28.06.2022	Verk nr.:
		Eiríkur Rósberg rafm.tæknifr. k.t. 020145-4479

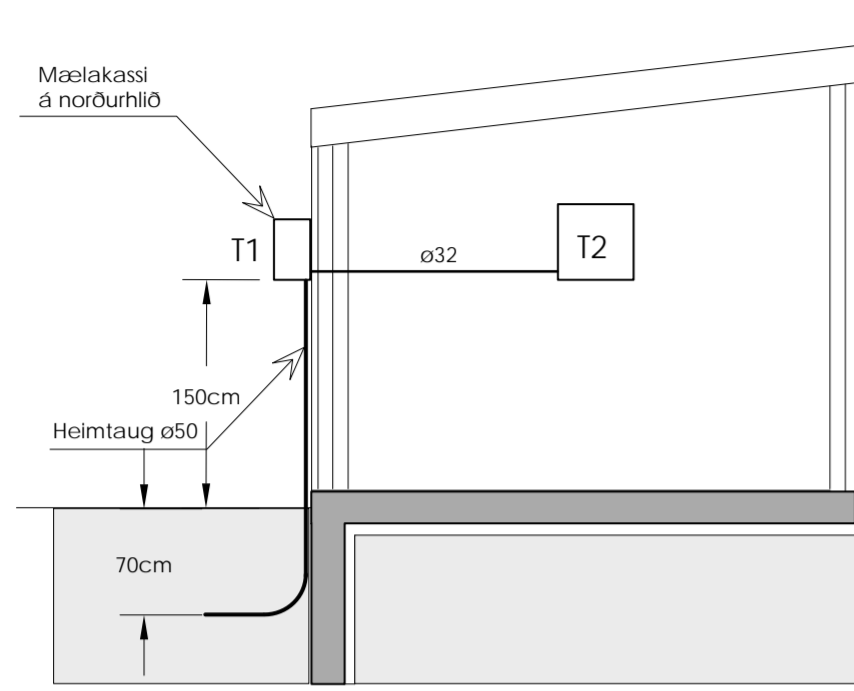

Snið 1:50

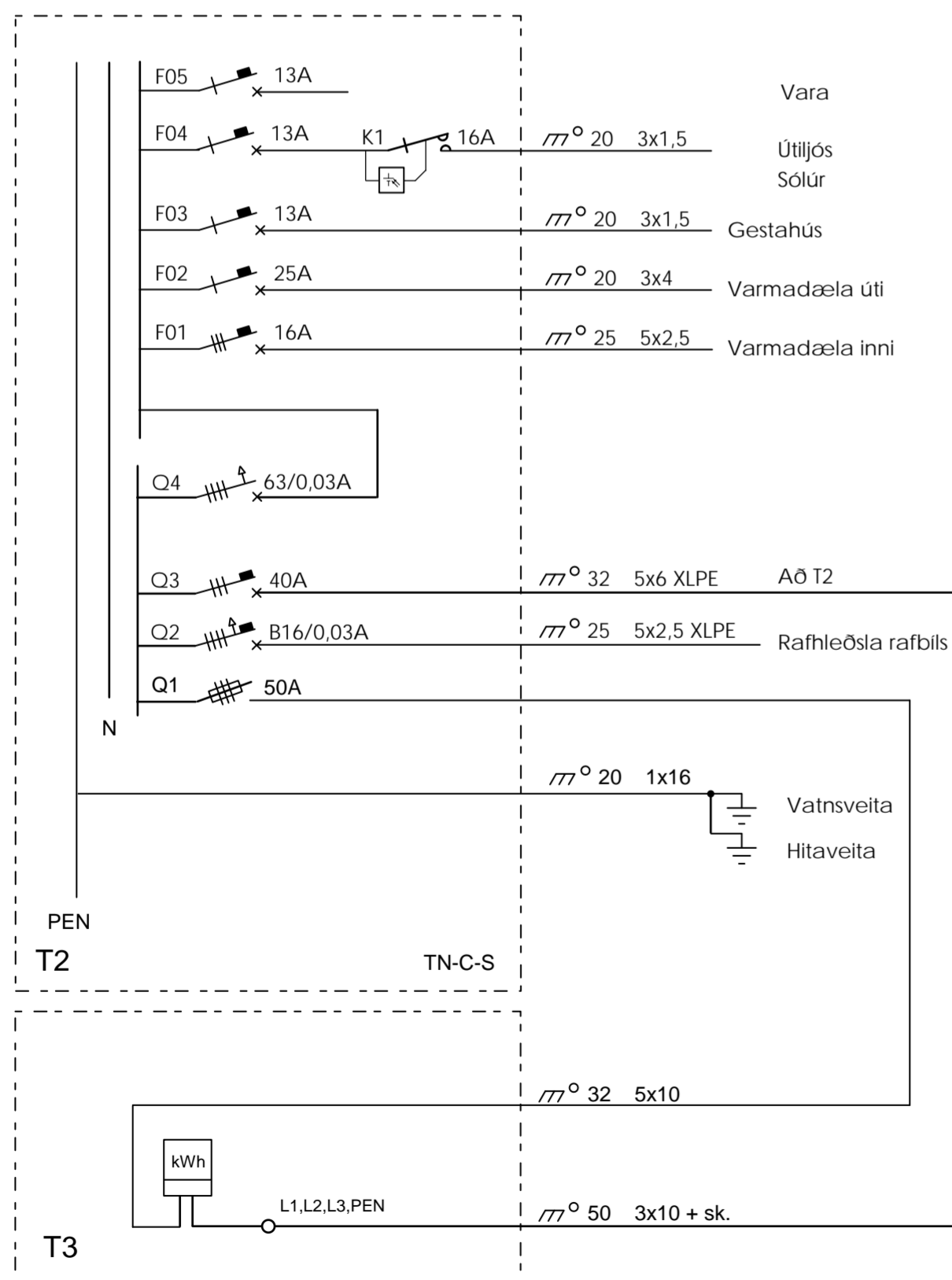
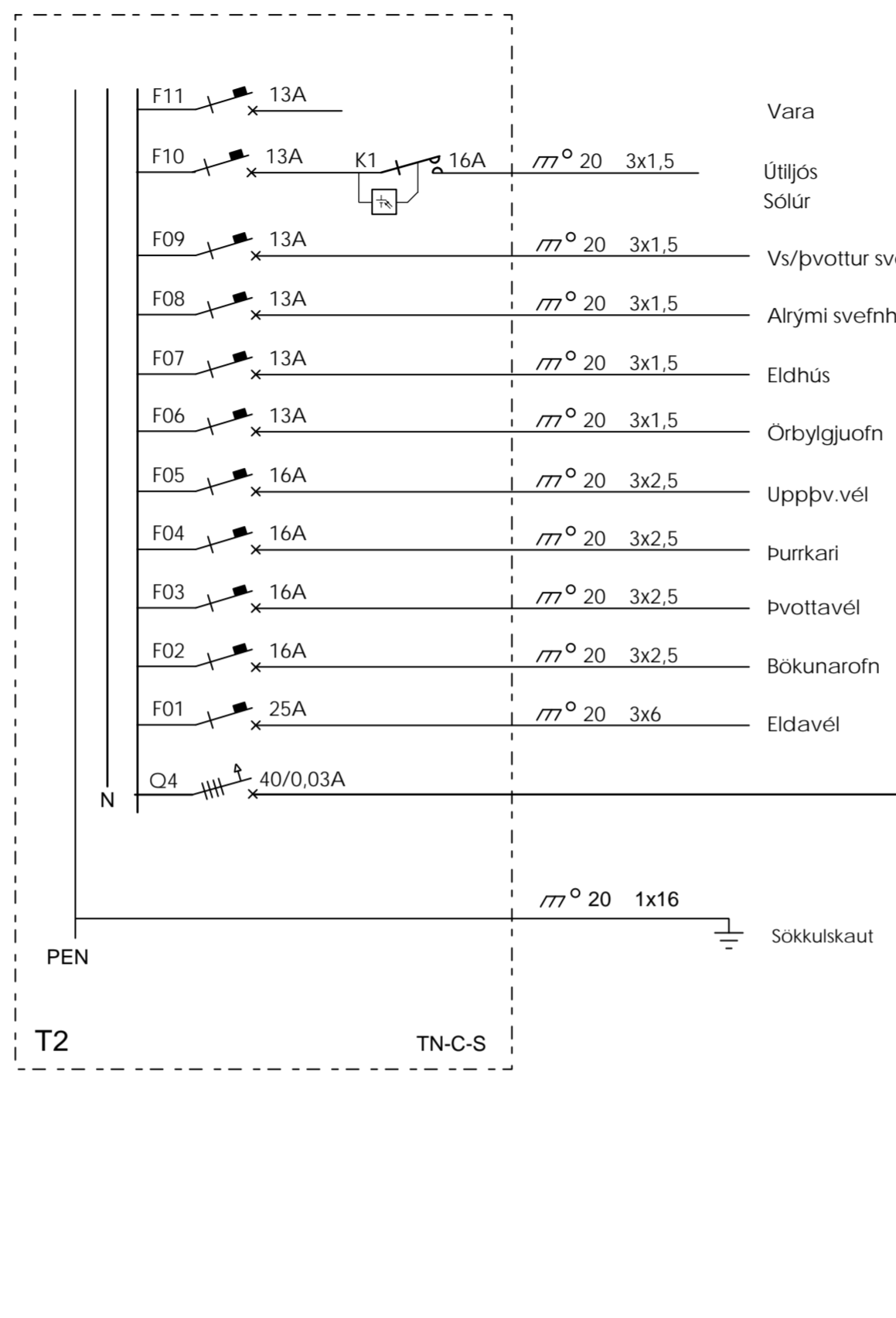

Einlín mynd

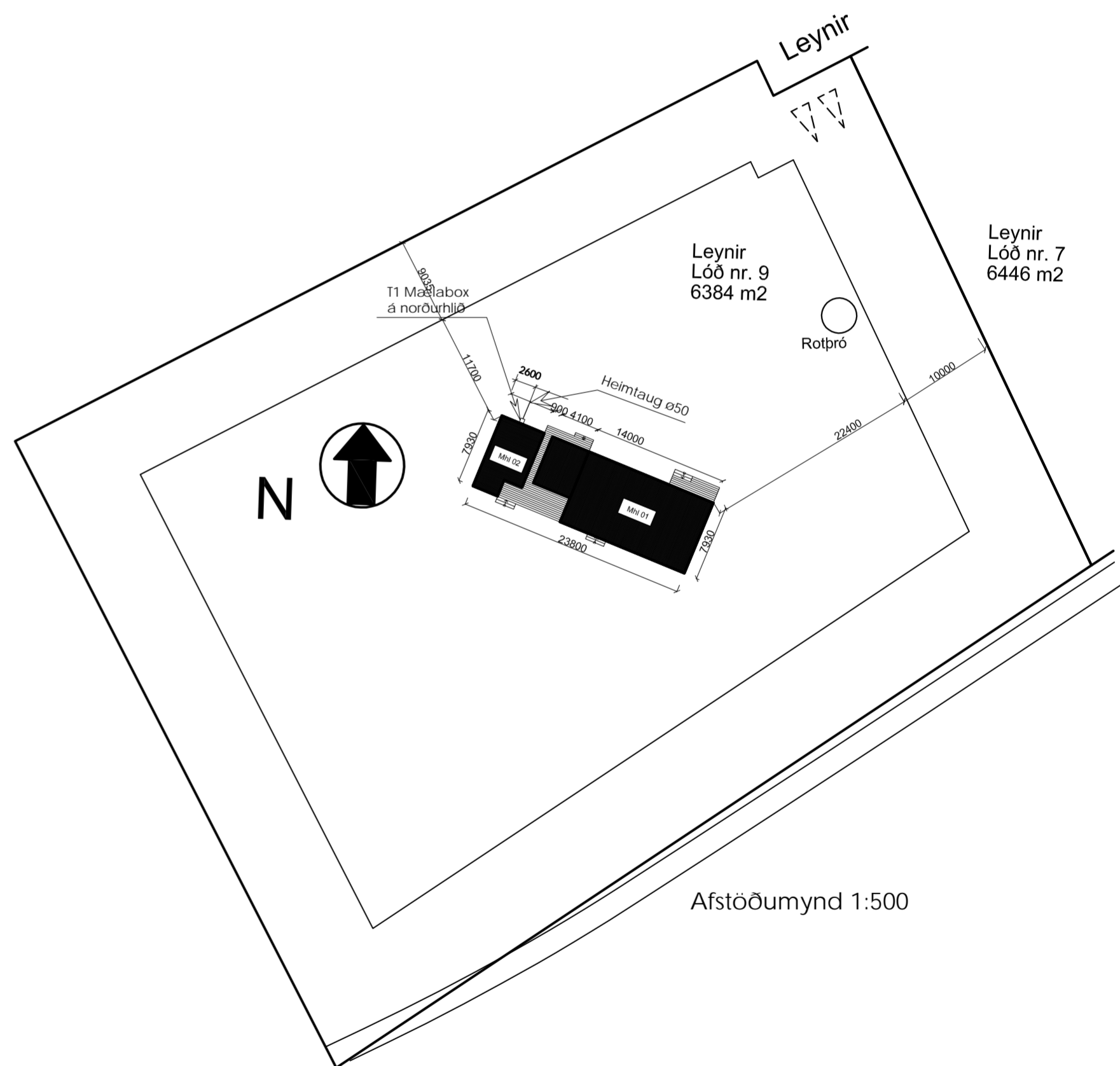

Afstöðumynd 1:500

<b>AKKUR SF</b> Tækniþjónusta Arnarhraun 24, 220 Hafnarfjörður sími: 820 1474, akkur@islandia.is	Verkefni: Leynir 9, MHL 01 og 02 Grímsnesi	Kvarði: 1:50
	Teikning: Raflögn Snið einlín mynd afstöðumynd	Teikn.nr.: 03
Breytt: 18.11.2022 04.12.2022 13.01.2024	Undirskrift: Eiríkur Rósberg rafm.tæknifr. k.t. 020145-4479	
Teiknað: ER	Dags.: 28.06.2022	Verk nr.:

Aðalhönnuður: