

Kotlaugar 4

Hrunamannahreppur

Raflagnateikningar

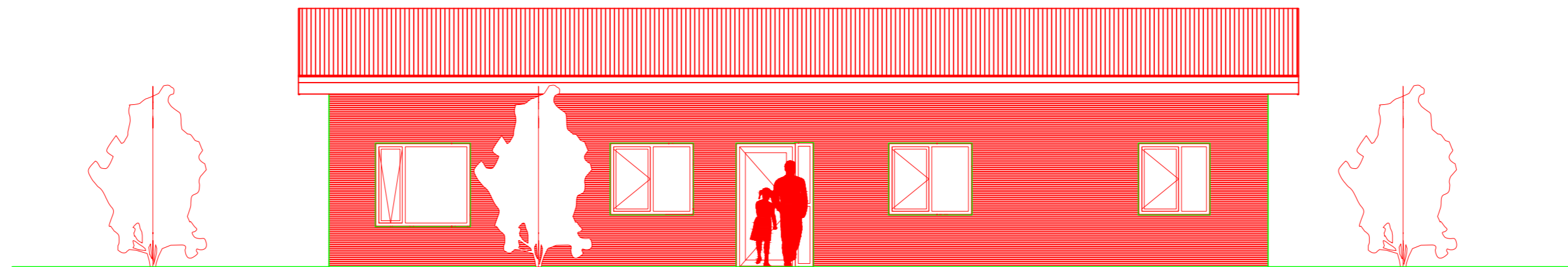

Teikningaskrá

- Nr.1 Einlínu-, afstöðumynd og snið.
- Nr.2 Lágspenna
- Nr.3 Smáspenna
- Nr.4 Lampaplan
- Nr.5 Sökkulskaut

Rafhönnun ehf
Birkigrund 20
800 Selfoss
Sími: 6640047
email: siggi@ror.is

R&R
RAFHÖNNUN

TAFLA T1

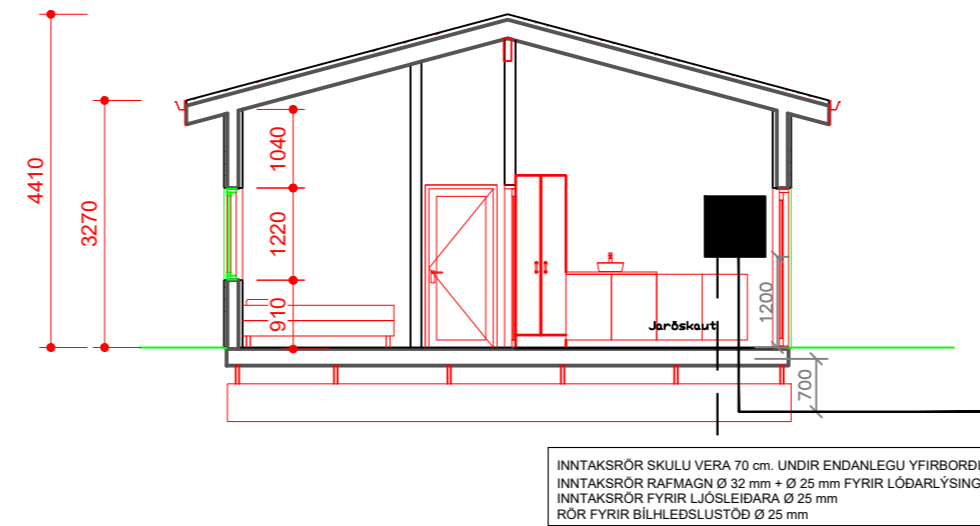
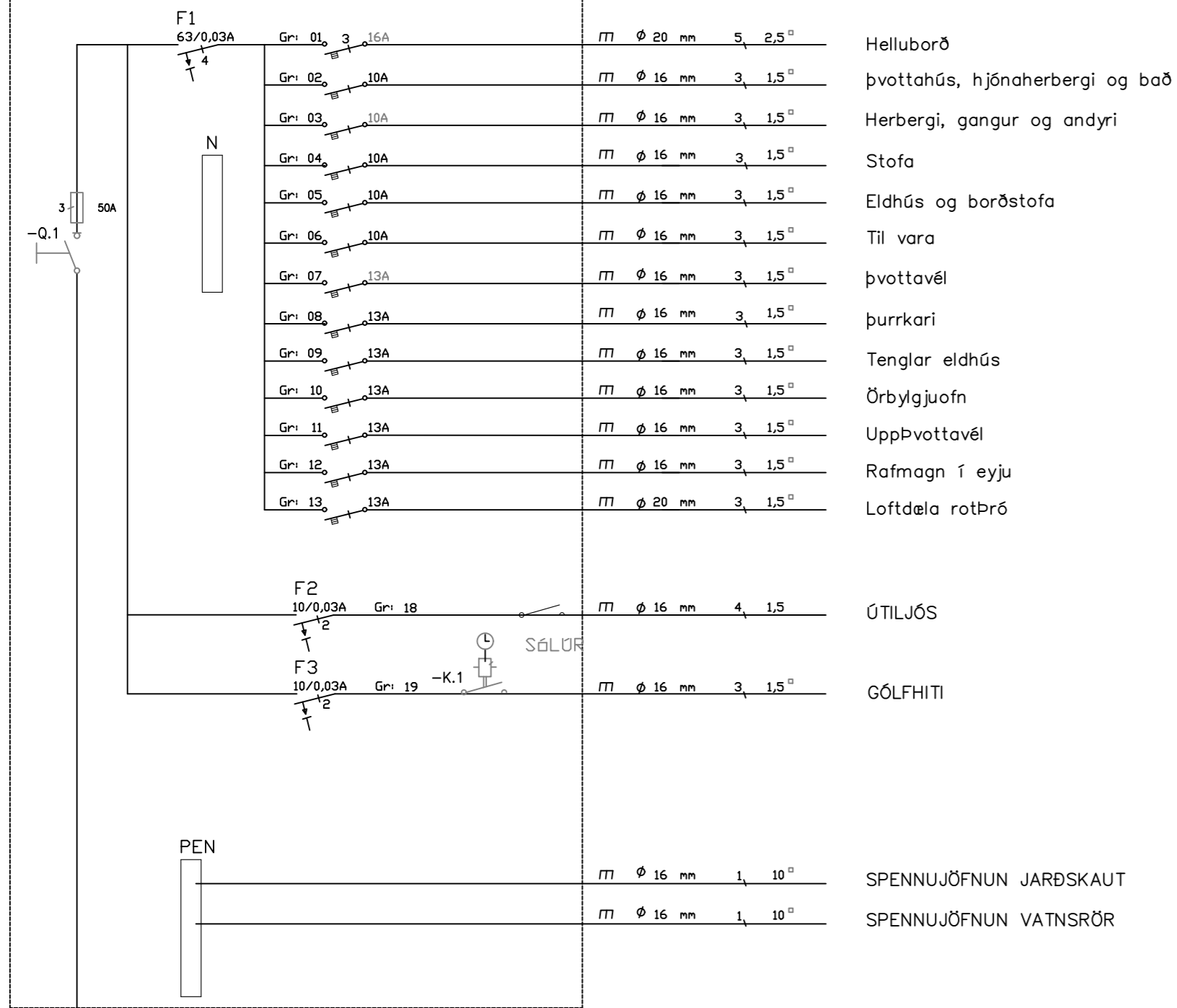

5x10Cu powerflex frá mælakassa

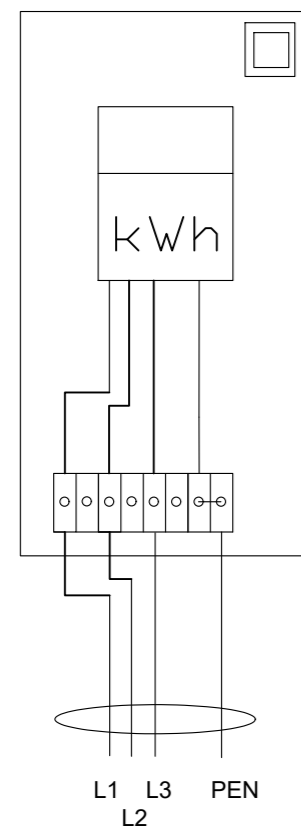

Innsigliður mælakassi utan á husi. Kassinn skal settur í lodrettu plani.

INNTAKSRÖR SKULU VERA 70 cm. UNDIR ENDANLEGU YFIRBORDI
 INNTAKSRÖR RAFMAGN Ø 32 mm + Ø 25 mm FYRIR LÓÐARLYSINGU
 INNTAKSRÖR FYRIR LJÓSLEIÐARA Ø 25 mm
 RÖR FYRIR BÍLHLEDSLUSTÖÐ Ø 25 mm

HEIMTAUG
 3/N ~ 400/230V



⏚	Jarðtenging
⚡	Tvöfaldur tengill
⚡	Einfaldur tengill
⚡	Rofi og tengill í sömu hæð (1100 mm)
⚡	Rofi
⚡	Samrofi
⚡	Tvöfaldur rofi
⚡	Krossrofi
⊙	Þrýsti-rofi/dimmer
⚡	Tengill m/næturljósi
⊗	Veggjós
⊗	Lofthjós
⊗	Hátalaratengill
⊗	Símatengill
⊗	Loftnetstengill
⊗	Hreyfiskynjari
⊗	Tafla / mælakassi
⊗	Reykskynjari
⊗	Bjalla
⊗	Handboði
⊗	Rör upp á næstu hæð
⊗	Rör niður á næstu hæð
⊗	Rör gegnum hæð
⊗	Halogenljós í lofti
⊗	Halogenljós í lofti
⊗	Halogenljós í vegg

Breytingar:	Undirskrift aðalhönnuðar:	Verkfæni:	Helt teikningar:	Rafhönnun ehf
D		Kotlaugar 4	Einlínunmynd	Birkigrund 20 Sími: 664 0047
C		Hrunamannahreppur	Afstöðumynd og snið	800 Selfoss Tölvupóstur: siggi@ror.is
B	Undirskrift raflagnahönnuðar:	Teikning nr: 1	Verk nr: 2022-108	Sigurður Ágúst Pétursson
A	<i>Sigurður Ágúst</i>	Útprintað:	Mælikvæði: 1:500 1:100	Rafmagnsiðnifræðingur
Dags:	Breyting:	30.10.2022	Dags: Maí 2022	kt: 051177-4959



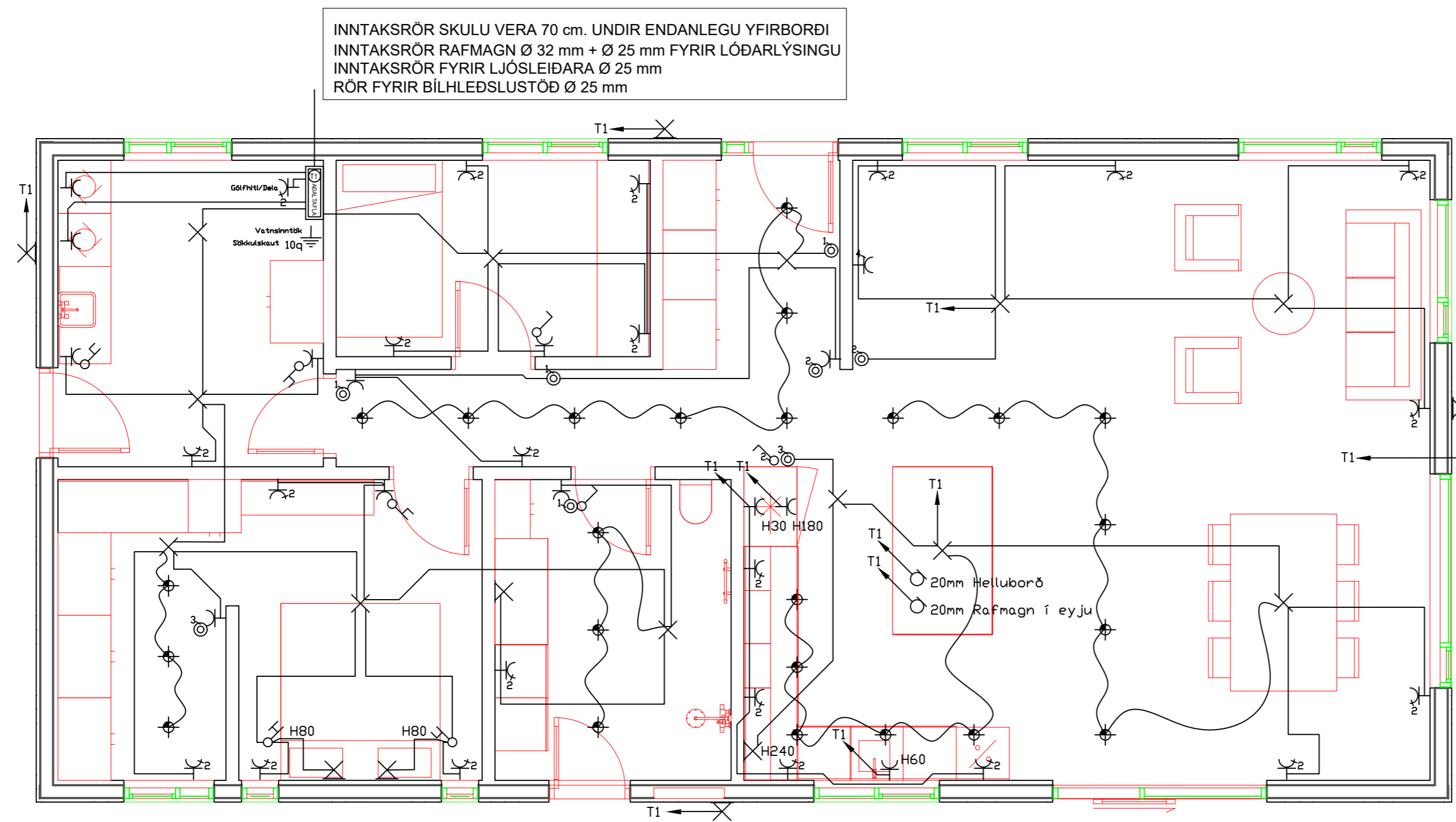

Skýringar

Tengja sal saman tvö neðstu járnin í sökkulveggnum allan úthringinn og að upptaki í tengibox.
 Setja skal tvo víralása á hver samskeyti.
 Steyputeinar skulu vera 12mm í þvermáli.

Öll mál eru í cm, nema annars sé getið.

Tafla og rafbúnaður skal vera af viðurkenndri gerð.

Hæð rofa er 110cm, hæð tengla er 20cm, nema annars sé getið.

Hæð tengla í eldhúsi, baði, þvottahúsi, vs og bílskur skal vera 110cm

Málstraumur rofa skal vera 13A og tengla 16A

Hæð tengils við rofa skal vera sú sama og rofans.

Greinar eru ekki sýndar í öllum tilvikum að töflu, en eru þá merktar viðkomandi töflu og grein,

Vírar eru 1,5mm² í þvermál, nema annars sé getið.

Staðsetning rofa og tengla skal skoðast í samræmi við innréttingarteikningar.

Öll rör í smáspennu eru 20mm.

Verk skal unnið samkv. IST-200 staðli.



Breytingar:	Undirskrift aðalhönnuðar:
D	
C	
B	
A	
Dags:	Breyting:

Undirskrift raflagnhönnuðar:	Sigurður Á Pétursson kt.051177-4959
------------------------------	-------------------------------------

Verkefni:	Kotlaugar 4 Hrunamannahreppur
Teikning nr.:	2
Verk nr.:	2022-108
Útprintað:	30.10.2022

Helt teikningar:	Raflögn Lágspenna
Mælikvarði:	1:50
Teiknað:	Ó.G
Dags:	Mai 2022
Hannað:	Ó.G

Rafhönnun ehf	
Birkigrund 20	Sími: 664 0047
800 Selfoss	Tölvupóstur: siggi@ror.is
Sigurður Ágúst Pétursson	
Rafmagnsiðnfræðingur	
kt: 051177-4959	



INNTAKSRÖR SKULU VERA 70 cm. UNDIR ENDANLEGU YFIRBORDI
 INNTAKSRÖR RAFMAGN Ø 32 mm + Ø 25 mm FYRIR LÓÐARLÝSINGU
 INNTAKSRÖR FYRIR LJÓSLEIÐARA Ø 25 mm
 RÖR FYRIR BÍLHLEDSLUSTÖÐ Ø 25 mm

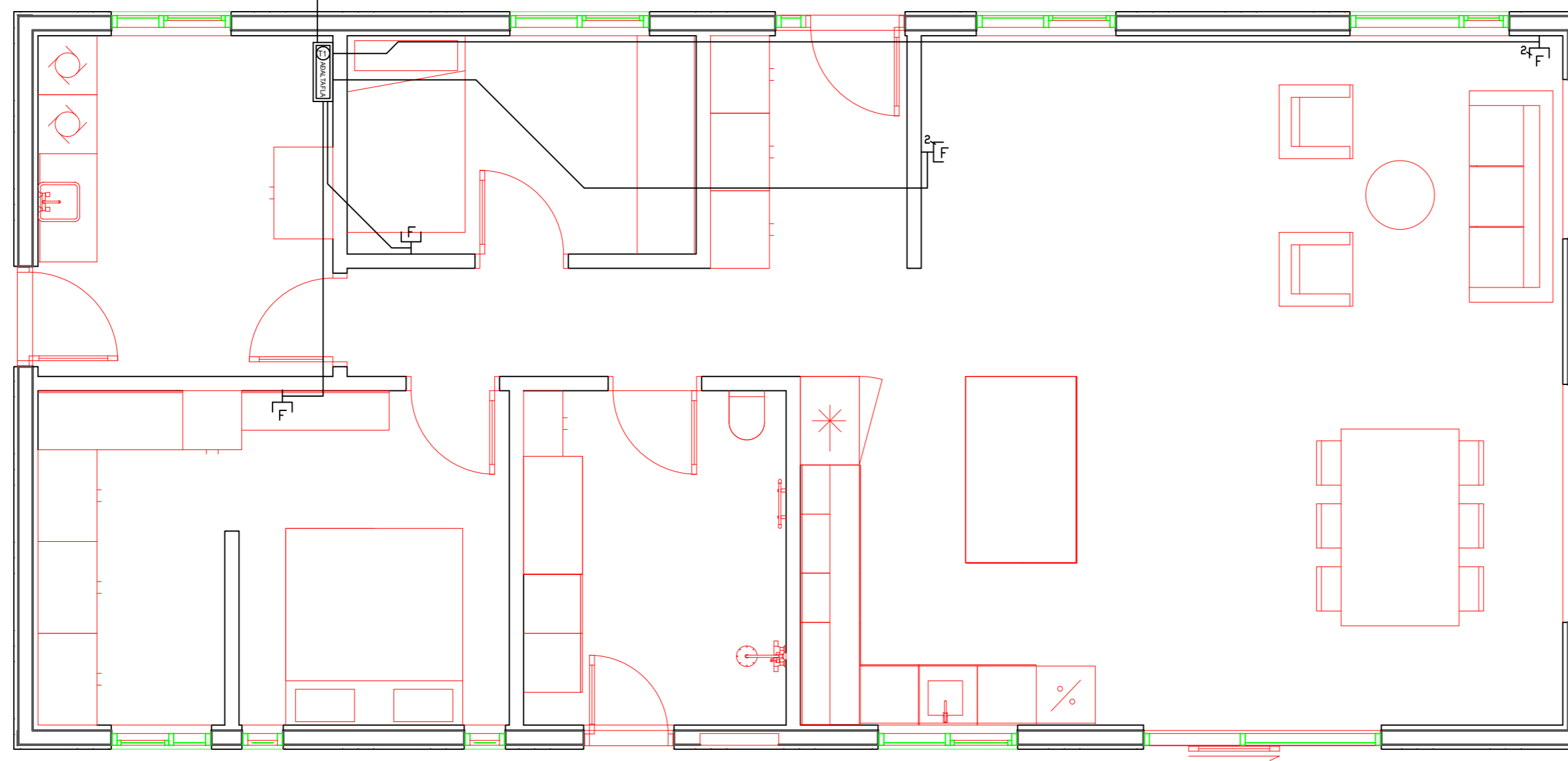

Skýringar

Tengja sal saman tvö neðstu járnin í sökkulveggnum allan úthringinn og að upptaki í tengibox.
 Setja skal tvo víralása á hver samskeyti.
 Steyputeinar skulu vera 12mm í þvermáli.

Öll mál eru í cm, nema annars sé getið.

Tafla og rafbúnaður skal vera af viðurkenndri gerð.

Hæð rofa er 110cm, hæð tengla er 20cm, nema annars sé getið.

Hæð tengla í eldhúsi, baði, þvottahúsi, vs og bílskúr skal vera 110cm

Málstraumur rofa skal vera 13A og tengla 16A

Hæð tengils við rofa skal vera sú sama og rofans.

Greinar eru ekki sýndar í öllum tilvikum að töflu, en eru þá merktar viðkomandi töflu og grein,

Vírar eru 1,5mm² í þvermál, nema annars sé getið.

Staðsetning rofa og tengla skal skoðast í samræmi við innréttingarteikningar.

Öll rör í smáspennu eru 20mm.

Verk skal unnið samkv. IST-200 staðli.



Breytingar:	Undirskrift aðalhönnuðar:
D	
C	
B	
A	
Dags:	Breyting:

Undirskrift raflagnahönnuðar:	Sigurður Á Pétursson kt.051177-4959
-------------------------------	-------------------------------------

Verkefni:	Kotlaugar 4 Hrunamannahreppur
Teikning nr.:	3
Útprintað:	30.10.2022

Helti teikningar:	Raflögn Smáspenna
Mælikvarði:	1:50
Dags:	Maí 2022

Raflögnun ehf	Birkigrund 20 800 Selfoss	Sími: 664 0047 Tölvupóstur: siggi@ror.is
Sigurður Ágúst Pétursson	Raflagnsiðnifræðingur	kt: 051177-4959



INNTAKSRÖR SKULU VERA 70 cm. UNDIR ENDANLEGU YFIRBORDI
 INNTAKSRÖR RAFMAGN Ø 32 mm + Ø 25 mm FYRIR LÓÐARLÝSINGU
 INNTAKSRÖR FYRIR LJÓSLÆIDARA Ø 25 mm
 RÖR FYRIR BÍLHLEDSLUSTÖÐ Ø 25 mm

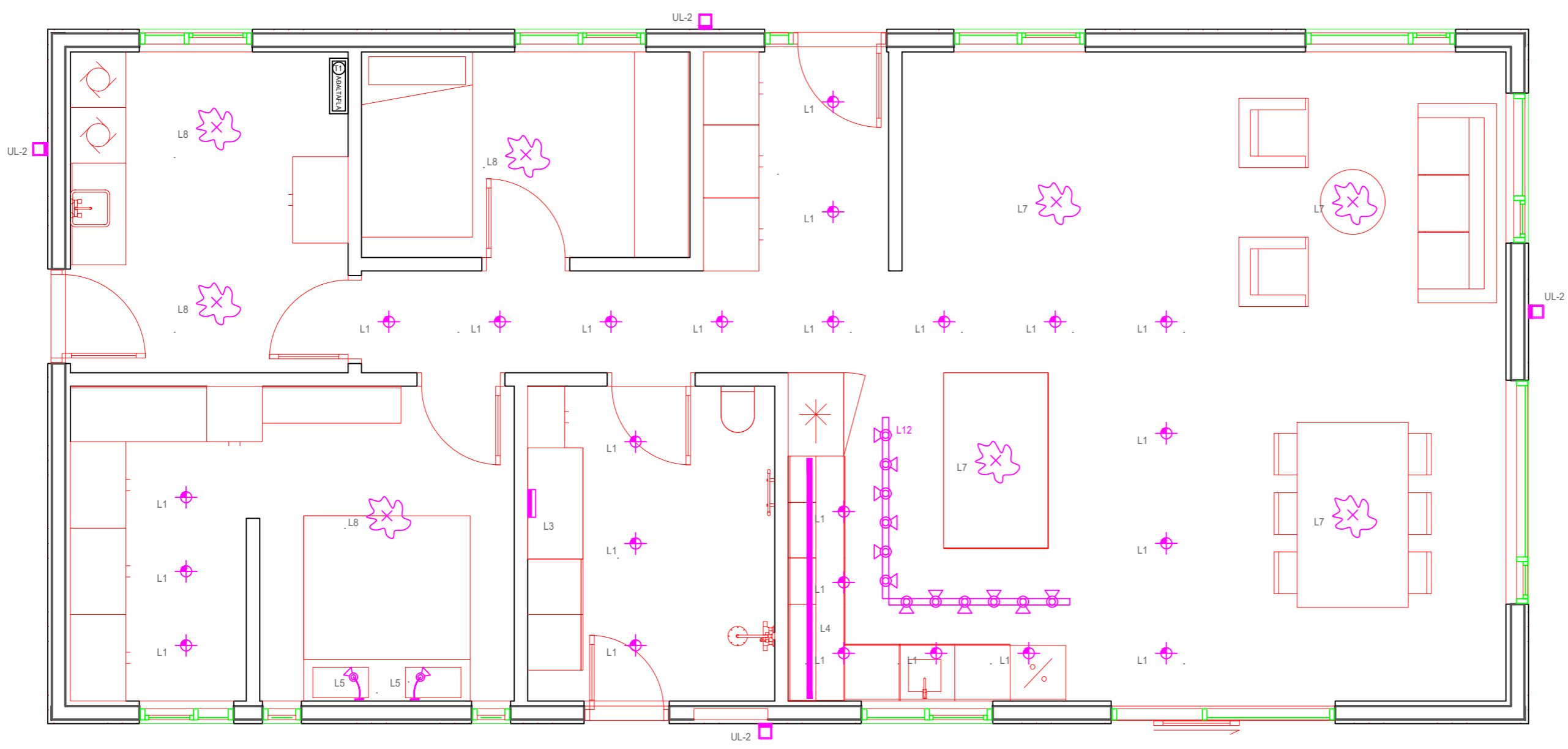

- L1 INNFELLD LÝSING
- L7 LOFTLJÓS HANGANDI
- L8 LOFTLJÓS
- L12 Kastarabrait
- UL-2 Útljós á vegg
- L5 Lesljós yfir rúmi
- L4 Undirskápaljós
- L3 Spegalljós

Empty box for stamp or signature.

Breytingar:	Undirskrift aðalhönnuðar:
D	
C	
B	
A	
Dags:	Breyting:

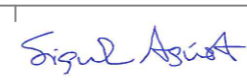
Undirskrift raflagnahönnuðar:

 Sigurður Á Pétursson kt.051177-4959

Verkefni: **Kotlaugar 4**
Hrunamannahreppur

Teikning nr: **4** Verk nr: 2022-108

Útprintað: 30.10.2022

Helt teikningar: **Raflögn**
Lampaplan

Mælikvarði: 1:50 Teiknað: Ó.G

Dags: Maí 2022 Hannað: Ó.G

Raflögnun ehf
 Birkigrund 20 Sími: 664 0047
 800 Selfoss Tölvupóstur: siggi@ror.is

Sigurður Ágúst Pétursson
 Raflagnsiðnifræðingur
 kt: 051177-4959



SKÝRINGAMYNDIR AF SÖKKULSKAUTI
ERU EKKI Í MÆLIKVARÐA

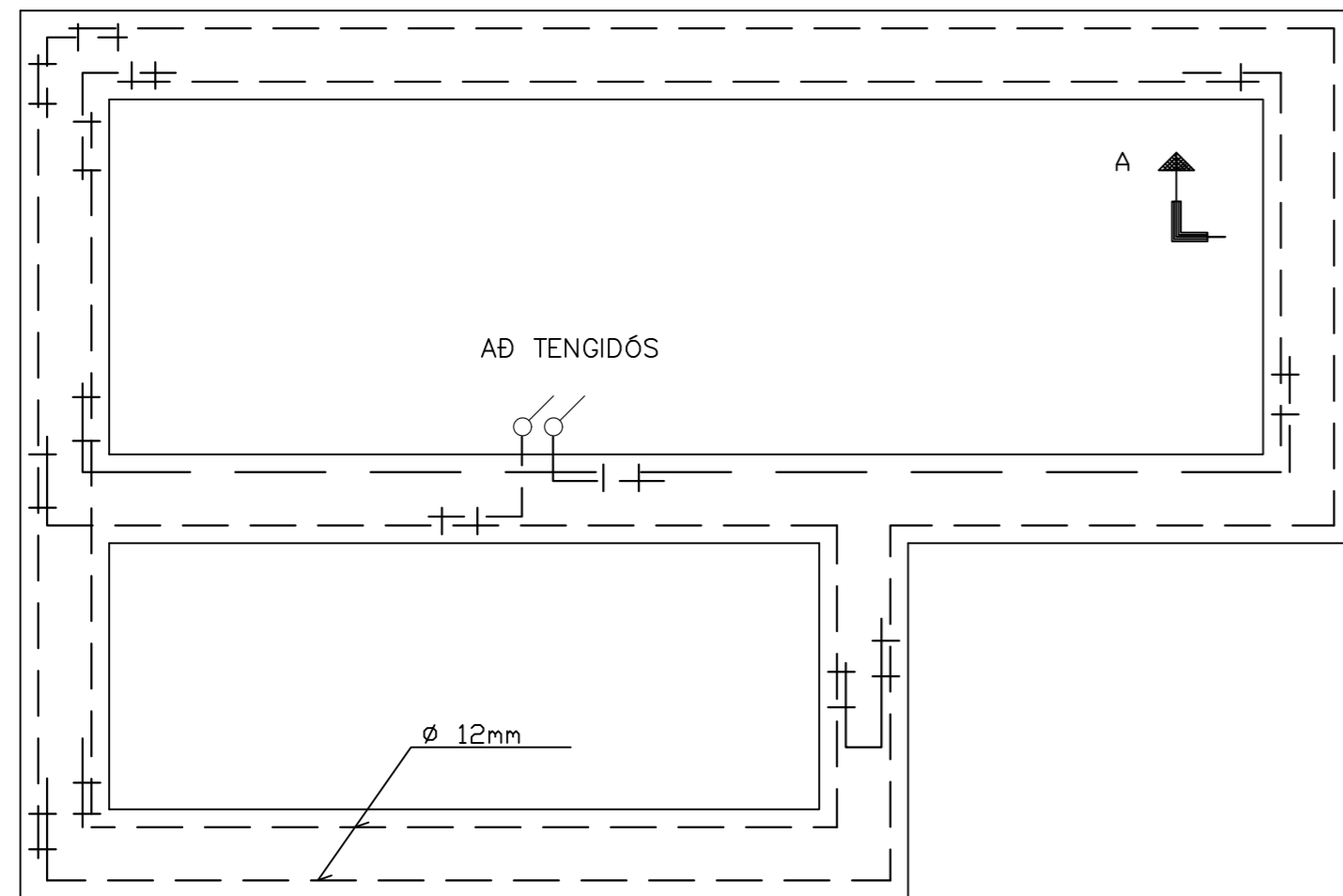

GRUNNMYND SÖKKULVEGGJA

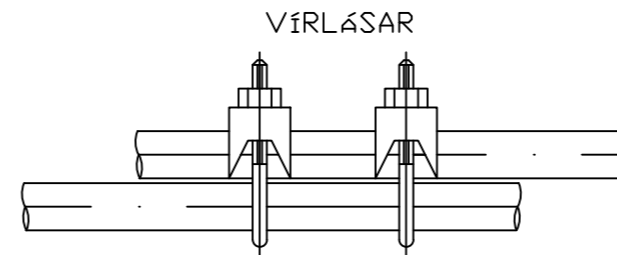

SAMTENGING STEYPUENA
SETJA SKAL TVO VÍRLÁSA
Á HVER SAMSKYTTI

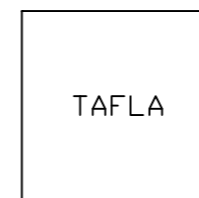

10² KOPARVÍR Í RÖRI TENGIST
EFTIR ATVIKUM Á
PE – EÐA PEN – SKINNU
Í TÖFLU

TENGIDÓS u.þ.b.
20x20x10 cm.
TENGIDÓS FYRIR SÖKKULSKAUT
SKAL ÁVALLT VERA SÝNILEG OG
AÐGENGILEG, STAÐSETT VIÐ
VATNSINNTÖK EÐA UNDIR TÖFLU

Ø 8 mm ÞESSI JÁRN SKAL MERKJA
VEL TIL ÞESS AÐ ÖNNUR JÁRN
VERÐI EKKI NOTUÐ Í MISGRIPUM,
EÐA SÖKKULSKAUTSJÁRN Í ANNAN

SNÍÐ AF TÖFLUVEGG

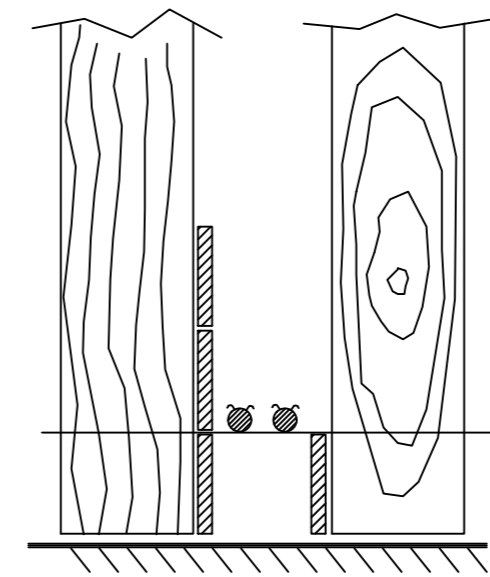

SNÍÐ A – A Í SÖKKULVEGG

SÝND ERU 2 NEÐSTU STEYPU-
STYRKARJÁRN Í STEYPUÓTI
OFAN Á NEÐSTU MÓTAVÍRUM

STEYPUENN
VÍRLÁSAR
SAMTENGING STEYPUENA

AD TENGIBOXI

Skýringar

Tengja sal saman tvö neðstu járnin í sökkulveggnum allan úthringinn og að upptaki í tengibox. Setja skal tvo vírlása á hver samskeyti. Steyputeinar skulu vera 12mm í þvermáli.

Öll mál eru í cm, nema annars sé getið.

Tafla og rafbúnaður skal vera af viðurkenndri gerð.

Hæð rofa er 110cm, hæð tengla er 20cm, nema annars sé getið.

Hæð tengla í eldhúsi, baði, þvottahúsi, vs og bílskúr skal vera 110cm

Málstraumur rofa skal vera 13A og tengla 16A

Hæð tengils við rofa skal vera sú sama og rofans.

Greinar eru ekki sýndar í öllum tilvikum að töflu, en eru þá merktar viðkomandi töflu og grein,

Vírar eru 1,5mm² í þvermál, nema annars sé getið.

Staðsetning rofa og tengla skal skoðast í samræmi við innréttingarteikningar.

Öll rör í smáspennu eru 20mm.

Verk skal unnið samkv. IST-200 staðli.

Breytingar:	Undirskrift aðalhönnuðar:
D	
C	
B	
A	
Dags:	Breyting:

Undirskrift raflagnhönnuðar:	Teikning nr.:	Verk nr.:
Sigurður Á Pétursson	5	2022-108
Sigurður Á Pétursson kt.051177-4959	Útprintað:	Dags:
	30.10.2022	Maí

Verkefni:	Helt teikningar:
Kotlaugar 4 Hrunamannahreppur	Raflögn Sökkulskaut
Útprintað:	Hannað:
30.10.2022	Ó.G

Mælikvarði:	Teiknað:
1:50	Ó.G
Dags:	Hannað:
Maí	Ó.G

Rafhönnun ehf	
Birkigrund 20	Sími: 664 0047
800 Selfoss	Tölvupóstur: siggi@ror.is
Sigurður Ágúst Pétursson	
Raflagnsiðnæðingur	
kt: 051177-4959	

