

Norður  
1 : 100

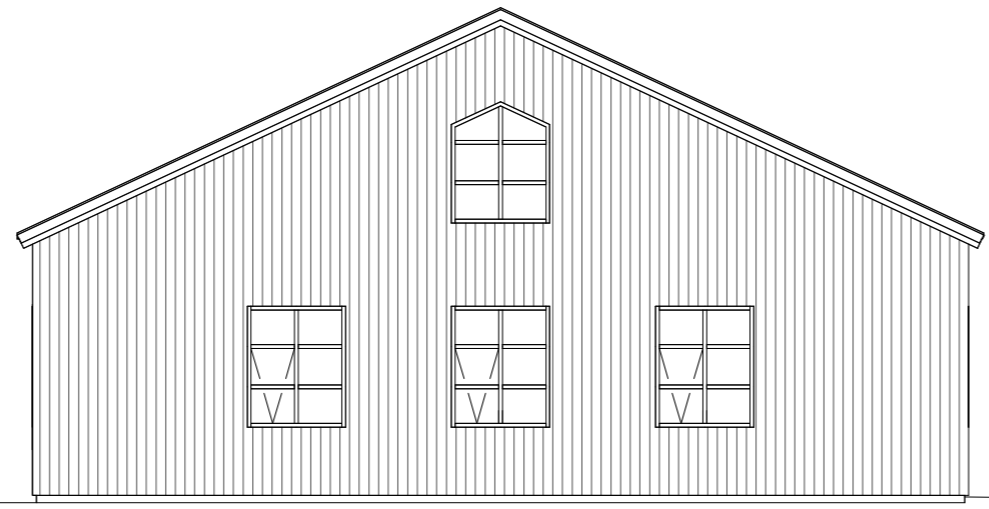

Austur  
1 : 100

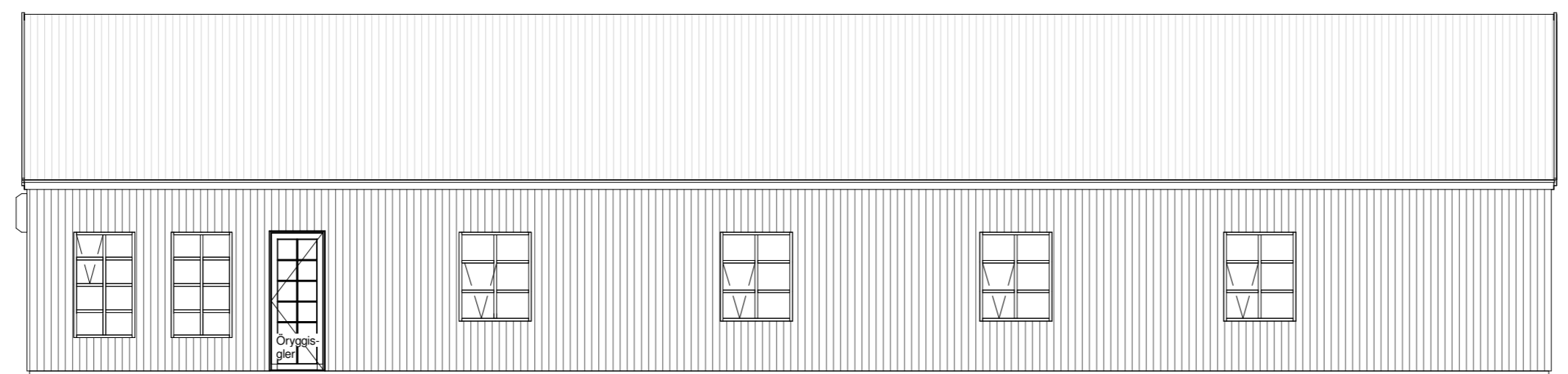

Suður  
1 : 100

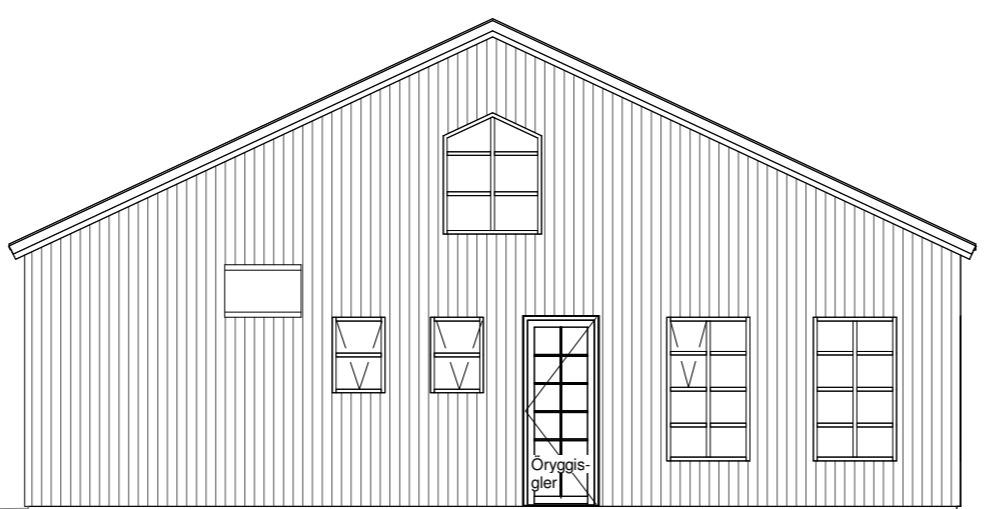

Vestur  
1 : 100

 Inntök og útblástur fyrir loftræsikerfi

Öll mál eru í millimetrum, nema annað sé tekið fram.

Nr.	Breyting	Dagsetning	Yfirarið
-----	----------	------------	----------

VERKHEITI: <b>Hverabraut 6</b> 840 Laugarvatn	TEIKNINÚMÉR: <b>100</b>
---	----------------------------

VERKHLUTI: <b>Aðalteikningar</b> Útlit	ÚTGÁFA: <b>A1</b>
--	----------------------

Teiknað: Jódis Ásta Gísladóttir kt.250775-4239	Blaðstærð: <b>A2</b>
---	----------------------

Hönnuður: Bent Larsen Fróðason kt.141177-3469	Samþykkt:	Dagsetning: 23/03/22
--	-----------	-------------------------

Hönnunarstíori: Bent Larsen Fróðason kt.141177-3469	Samþykkt:	Frumútgáfa: 23/03/22
--	-----------	-------------------------

 <b>LARSEN</b> HÖNNUN OG RADGJÖF	Bent Larsen Fróðason Byggingafræðingur B.Sc Sími 844-7699 tölvupóstur: bent@larsenhr.is	VERKNR: <b>21-85</b>
		MKV: <b>1:100</b>

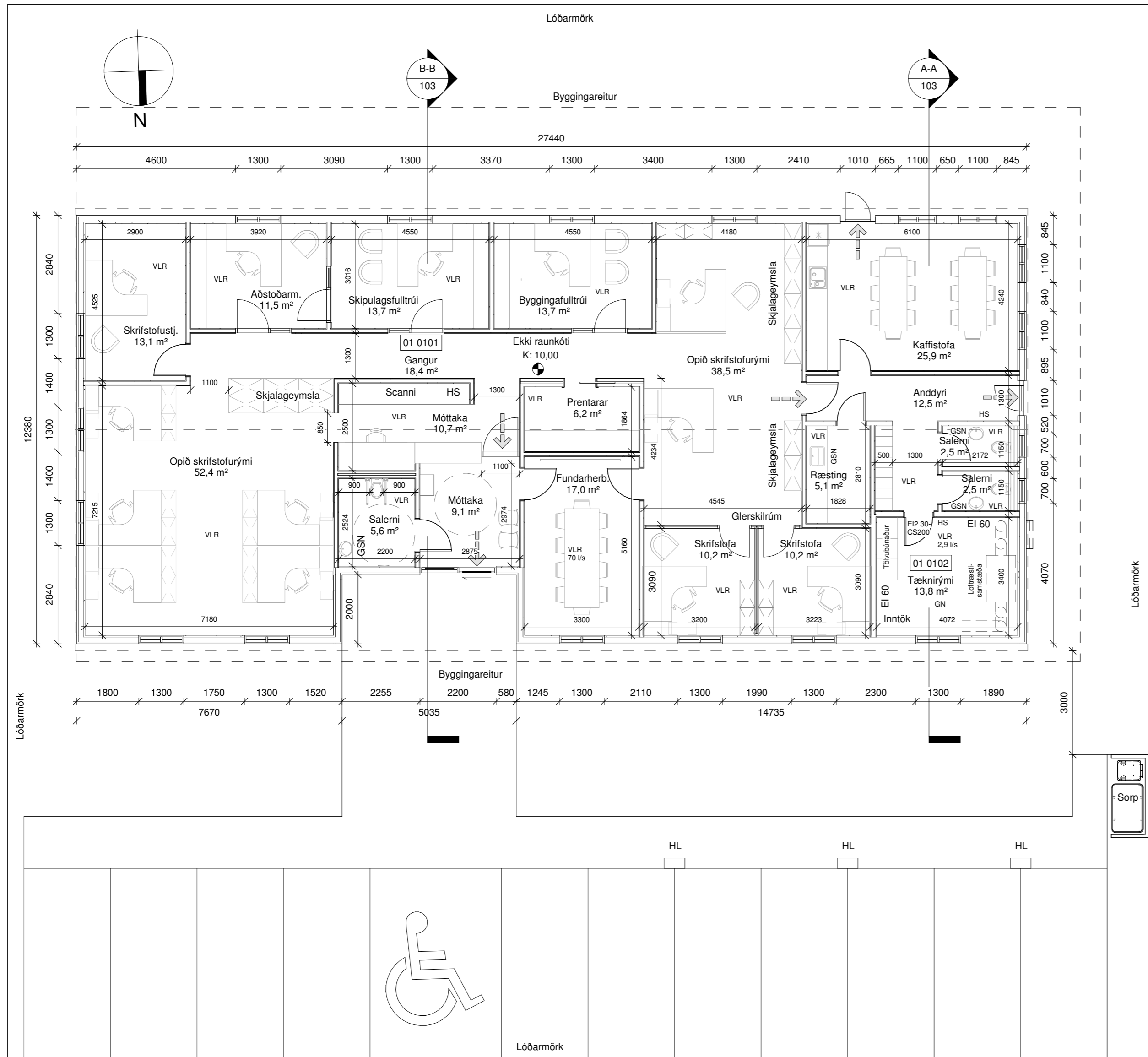

Grunnmynd  
1 : 100

UTU	m <sup>2</sup> (brúttó)	m <sup>3</sup> (brúttó)
0101 Skrifstofur	313,1 m <sup>2</sup>	1108,4 m <sup>3</sup>
0102 Tæknirými	16,7 m <sup>2</sup>	59,1 m <sup>3</sup>
0103 Þakrými	339,7 m <sup>2</sup>	492,6 m <sup>3</sup>
Heildar stærð: (sjá skráningartöflu)	329,8 m <sup>2</sup>	1725,3 m <sup>3</sup>
Flatarmál lóðar samtals	1005 m <sup>2</sup>	
Nýtingahlutfall	0,33	
Bílastæði	11 + 1 fyrir fatlaða	

**Almennar skýringar:**

Um er að ræða skrifstofuhúsnæði á einni hæð á lóðinni Hverabraut 6, 840 Laugarvatni. Lnr. 233467. Aætlaður fjöldi starfsmanna er 12-15. Hús er hannað samkvæmt algildri hönnun.

**Almenn efni og gerð:**

Sökkjar eru staðsteyptir og einangraðir að innan með 75mm plasteinangrun. Gólfplata er staðsteypt, einangruð með 100mm plasteinangrun og með ísteyptum gólfhita. Útveggir eru gerðir úr timbur. Utan á timburgrind kemur 9 mm krossviður. Utan á útveggjagrind kemur loftræst standandi búrúklæðning ljós að lit. Loftræst bil undir klæðningu skal að lágmarki vera 20mm til að tryggja næga loftun og hindra rakasöfnun. Einangrun útveggja er 150 mm steinull. Að innan kemur rakavarnalag, raflagnagrind og klæðning í flokki 1. Pak er hefðbundið kraftsperrupak með 25° þakhalla. Timbursperrur eru 45x145mm, ofan á sperrur kemur borðaklæðning, þakpappi og bárujárn, grænt að lit. Pak er einangrað með 200mm þakull. Undir sperrur kemur rakavarnalag, og niðurtækið kerfisloft yfir skrifstofu og starfsmannarymum. Kerfisloft er tekið niður um 600mm til að skapa pláss fyrir loftræsingu í húsið. Yfir tæknirými kemur rakavarnalag undir sperrur og tvö lög af klæðningu í flokki 1, 34x45mm raflagnagrind og að lokum eitt lag af klæðningu í flokki 1, brunaskil liggja í loftinu. Gluggar og hurðir eru úr ál/timbri hvítir að lit, gler í gluggum er tvöfalt K-einangrunargler. Tvöfalt samliamt öryggisger er í gólföldum hurðum sem og öllum gluggum/hurðum sem eru allt að 600mm frá gólfu. Allar útihurðir (hurðaflekar) eru 900 mm að breidd. Innihurðir (hurðaflekar) eru annað hvort 900 eða 800 mm að breidd, sjá teikningu 300 og 302. Við val á útliti á gluggum og hurðum og litaval á húsinu skal hafa til hliðsjónar útlit á Héraðskólanum og model af gömlu gufunni á Laugarvatni.

**Innveggir:**

Léttir innveggir eru byggðir úr 95mm blikkstoðum, einangraðir með 70mm einangrun og síðan klæddir með 2x13mm gipsi beggja vegna. Allir innveggir skulu standast hjóðkröfur að lágmarki í flokk C samkvæmt ÍST 45:2016. 12 mm hjóðvarnargler skal vera í glerveggjum og 10 mm hert gler í gler innihurðum. Sjá teikningu 104.

**Brunamál:**

Húsið er í notkunarflokki 1. Í húsinu skulu vera handslökkvitæki af viðurkenndri gerð. Við val og staðsetningu á handslökkvitækjum má leita ráðgjafar hjá slökkviðlisstjóra og hafa ber hliðsjón af leiðbeiningum og reglum Mannvirkjastofnunar. Handslökkvitæki skulu vera í samræmi við ÍST-EN3. Innbrota- og brunaviðvörðunarkerfi skal sett upp samkvæmt staðli ÍSTN.54. Flóttaleiðir úr húsinu má sjá á grunnmynd. Neyðarlýsing skal vera samkvæmt gr.9.4.12 í byggingareglugerð. Rennihurð í flóttaleið skal uppfylla kröfur byggingareglugerðar gr. 9.5.9, liður 7. Húsinu er skipt upp í tvö brunahólf með EI 60 brunaskilum og með EI2 30-CS200 hurð. Skrifstofu- og starfsmannarymi er eitt hólf með þakrými og tæknirými er annað hólf með EI 60 skilum í veggjum og lofti, sjá deili á teikningu 103. EI 60 veggur er byggður upp með 95mm blikkgrind, klæddur með tveimur lögum af gífsklæðningu öðrum megin. Hinu megin kemur eitt lag að gífsi, 34x45mm raflagnagrind og 2 lög af gífsklæðningu, einangraður með 95mm þilull. Loftræsikerfi skal uppfylla kröfur byggingareglugerðar gr.9.6.14.

**Lagnir:**

Frárennislagnir eru lagðar í jörðu og undir botnplötu og tengjast fráveitukerfi bæjarins. Neysluvatnslagnir eru lagðar undir botnplötu, í botnplötu og í vegg (rör í rör). Gólfhiti er lagður í botnplötu. Gólfniðurföll verða í öllum votrymum, sjá grunnmynd. Gera skal ráð fyrir tengibúnaði fyrir hleðslu rafbíla skv. gr.6.7.1 í byggingareglugerð með áorðnum breytingum. Í húsinu verður vélrænt loftræsikerfi, við hönnun loftræsikerfa skal stuðst við ÍST EN 15251:2007 og ÍST EN 13779:2007. Kröfur skv. byggingareglugerðar 112/2012, grein 10.2.7. Að jafnaði skal magn fersklofts í atvinnuhúsnæði og byggingum ætluðum almenningi að lágmarki vera 7,0 l/s á mann, þegar ekki er gert ráð fyrir mikilli áreynslu eða hreyfingu. Þegar byggingin er ekki í notkun skal magn fersklofts vera minnst 0,2 l/s á m<sup>2</sup> gólfplatar. Sjá teikningu loftræsihönnuðar.

**Lóð og umhverfi:**

Aðkoma að byggingu er hönnuð samkvæmt algildri hönnun. Aðkoma er skýrt afmörkuð og þannig staðsett að hún er greiðfær og greinileg þeim sem að henni koma. Hönnun bílastæða og gönguleiða innan lóðar er með þeim hætti að ekki skapast hættu fyrir gangandi vegfarendur. Þess er gætt að ekki séu þrep í gönguleiðum að inngangi byggingar. Hæðarmunur er jafnan þannig að allir þeir sem ætla má að fari að inngangi byggingar eða um lóð hennar komist auðveldlega um. Frágangur lóðar skal gerður í samráði við lóðarhafa aðliggjandi lóða. 11 bílastæði eru á bílaplani og eitt stæði fyrir fatlaða. Sorptunnur í skýli í samræmi við reglur sveitarfélagsins.

**Annað:**

Uppfylltar eru kröfur varðandi kólnunartölur og einangrun einstakra byggingarhluta U-gildi:

Byggingarhlutar	ÚTREIKN.TÖLUR	KRÖFUR
Útveggir	0,27 (150 mm steinull)	0,30
Pak	0,20 (200 mm þakull)	0,20
Gólf	0,25 (100 mm plasteinangrun)	0,30
Gluggar (k-gler)	2,00 (Tvöfalt k-gler)	2,00
Hurðir	1,7	3,00

**Skýringar.**

- ☐ Útgangur
- Ⓡ Reykskynjari
- VLR Vélræn loftræsting
- HS Handslökkvitæki
- HL Hleðslustöð fyrir rafbíla
- GN Niðurfall
- GSN Gegnumstreymisniðurfall
- K: 00,00 Gólfkóti á frágengið gólf
- Inntök Inntök fyrir hitaveitu, vatnsveitu, rafmagn og síma
- 01 Matshluti
- REI / EI Brunamótstaða veggja / hurða
- - - Byggingareitur
- Lóðarmörk

Öll mál eru í millimetrum, nema annað sé tekið fram.

Nr.	Breyting	Dagsetning	Yfirarið
VERKHEITI: Hverabraut 6 840 Laugarvatn		TEIKNINÚMÉR: 101	
VERKHLUTI: Aðalteikningar Grunnmynd og byggingarlýsing		ÚTGÁFA: A1	
Teiknað: Jódís Ásta Gísladóttir kt.250775-4239		Bláðstærð: A2	
Hönnuður: Bent Larsen Fróðason kt.141177-3469 Samþykkt:		Dagsetning: 23/03/22	
Hönnunarstjóri: Bent Larsen Fróðason kt.141177-3469 Samþykkt:		Frumútgáfa: 23/03/22	
LARSEN HÖNNUN OG RÁÐGJÖF		VERKNR: 21-85	
Bent Larsen Fróðason Byggingafræðingur B.Sc Sími 844-7699 tölvupóstur: bent@larsenhr.is		MKV: 1:100	



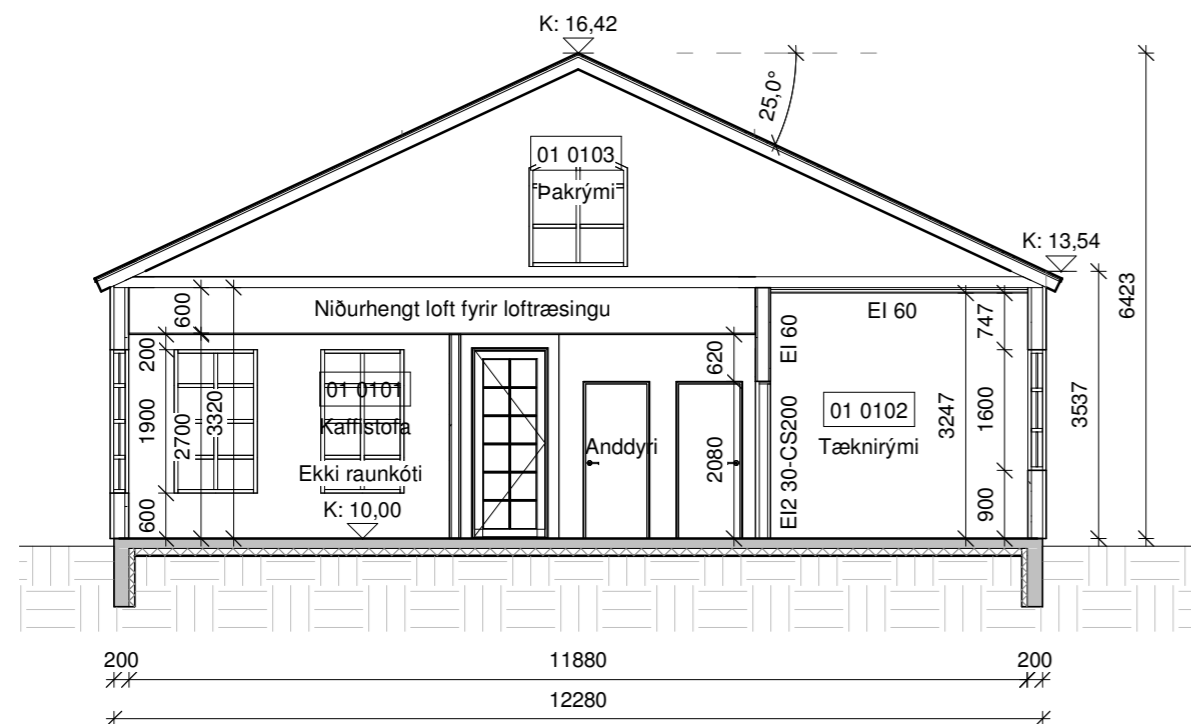

Snið A-A  
1 : 100

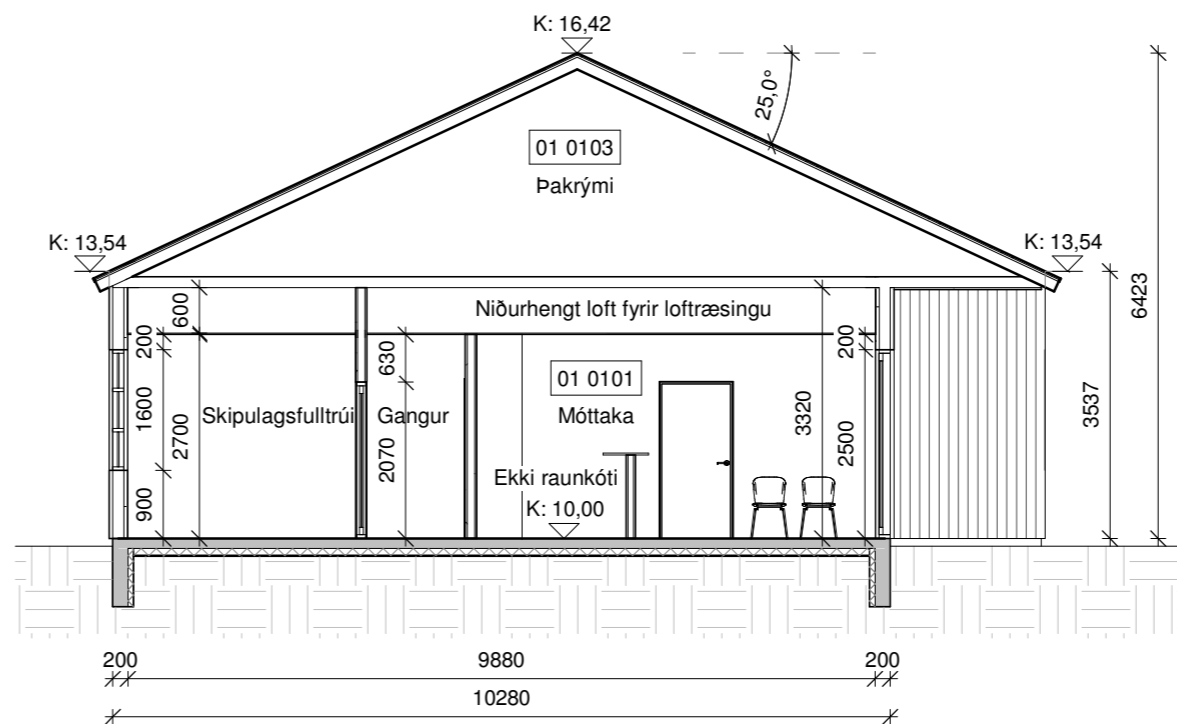

Snið B-B  
1 : 100

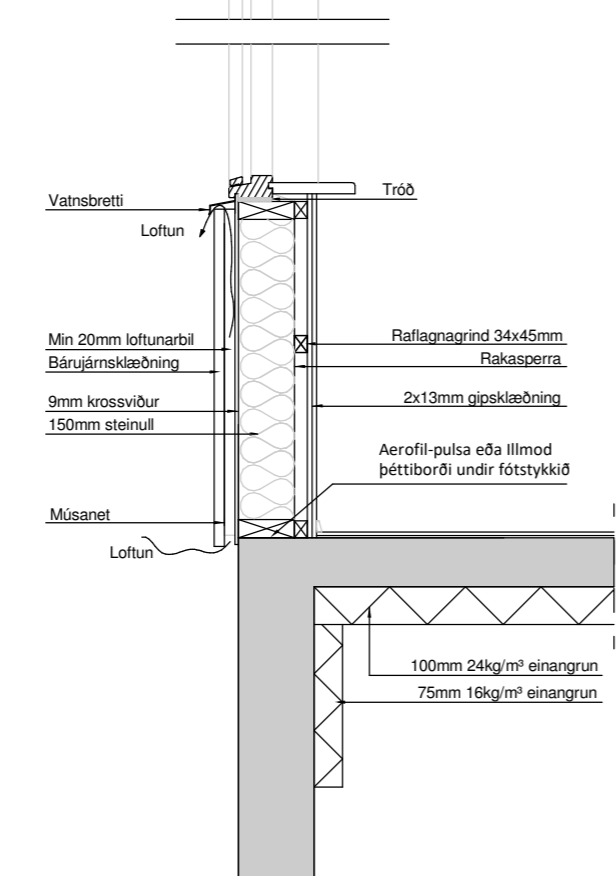
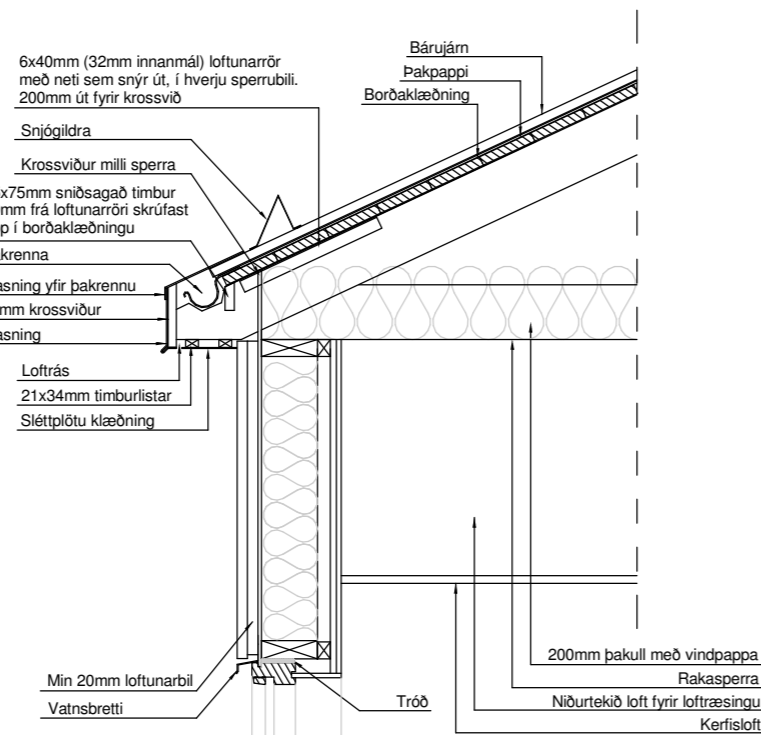

Lóðrétt snið í útvegg  
Mkv. 1:20

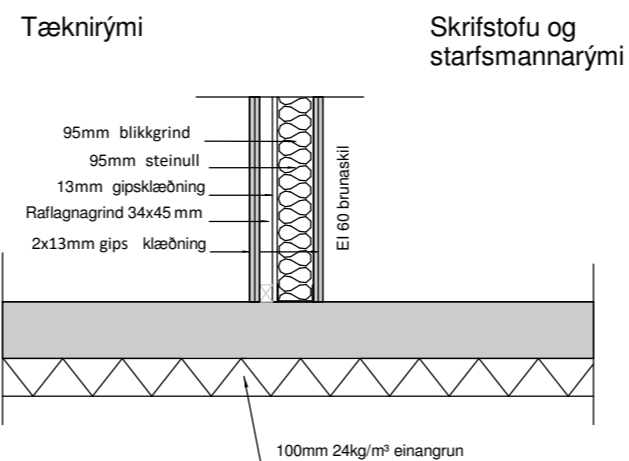
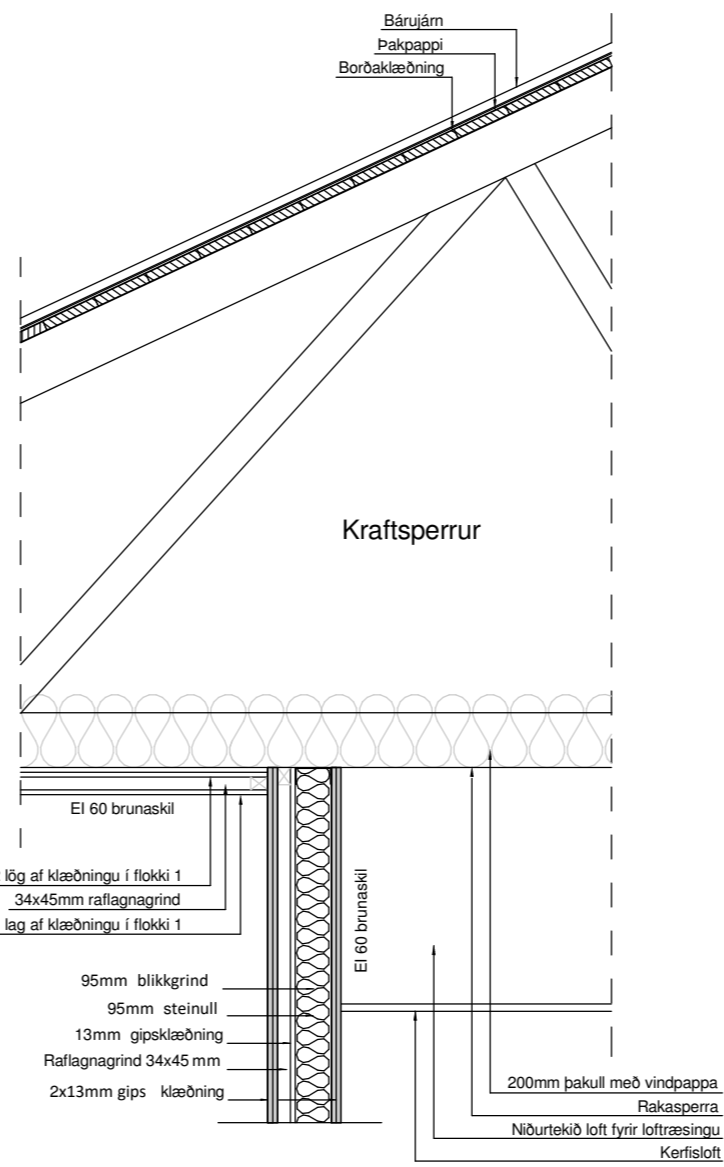

Lóðrétt snið í EI 60 vegg  
Mkv. 1:20

Öll mál eru í millimetrum, nema annað sé tekið fram.

Nr.	Breyting	Dagsetning	Yfirfarir
VERKHEITI: Hverabraut 6 840 Laugarvatn		TEIKNINÚMÉR: 103	
VERKHLUTI: Aðalteikningar Snið og deili		ÚTGÁFA: A1	
Teiknað: Jódís Ásta Gísladóttir kt.250775-4239		Bláðstærð: A2	
Hönnuður: Bent Larsen Fróðason kt.141177-3469 Samþykkt:		Dagsetning: 23/03/22	
Hönnunarstjóri: Bent Larsen Fróðason kt.141177-3469 Samþykkt:		Frumútgáfa: 23/03/22	
LARSEN HÖNNUN OG RAÐGJÖF		VERKNR: 21-85	
Bent Larsen Fróðason Byggingafræðingur B.Sc Sími 844-7699 tölvupóstur: bent@larsenhr.is		MKV: 1:100/1:20	



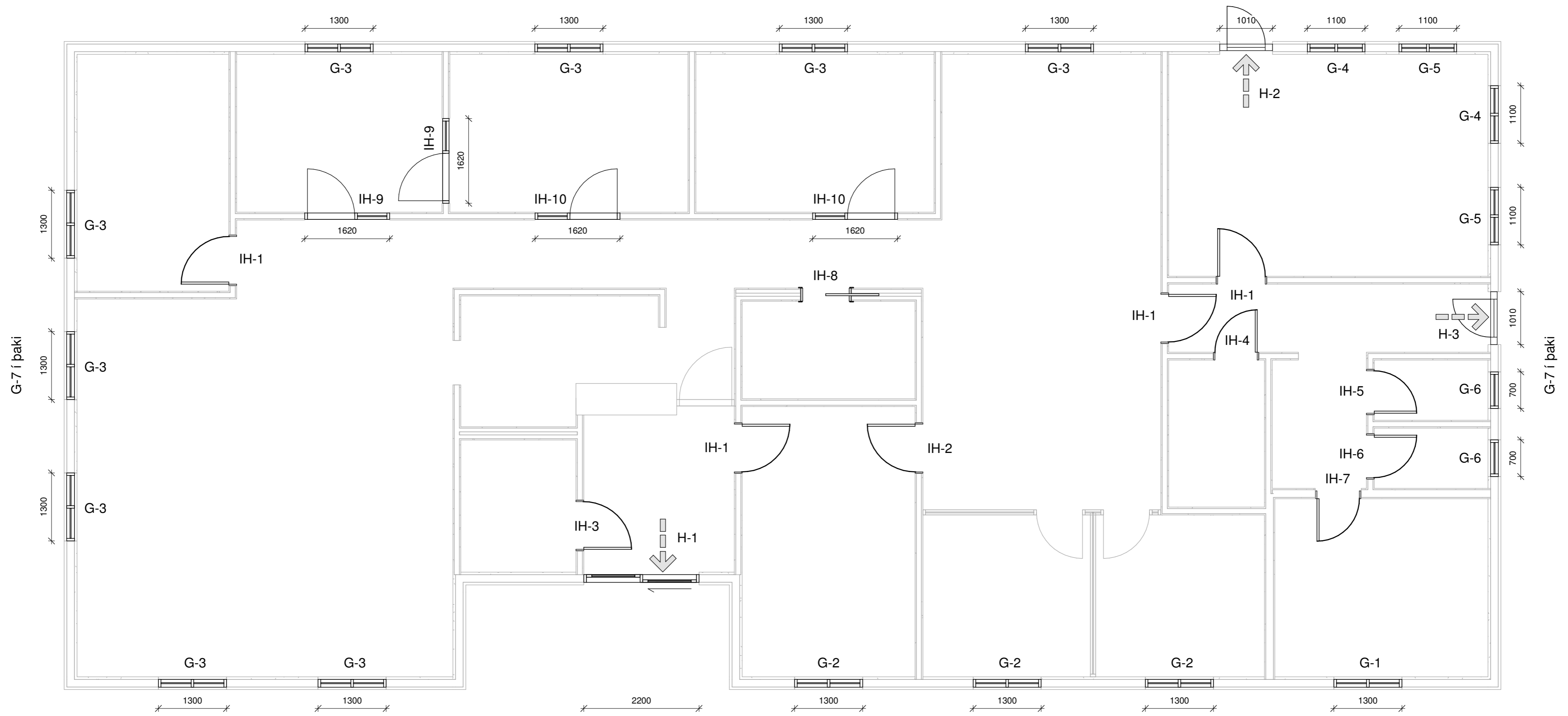

Öll mál eru í millimetrum, nema annað sé tekið fram.

Nr.	Breyting	Dagsetning	Yfirarið
-----	----------	------------	----------

VERKHEITI:	Hverabraut 6 840 Laugarvatn	TEIKNINÚMÉR:	300
------------	--------------------------------	--------------	-----

VERKHLUTI:	Aðalteikningar Grunnmynd (gluggar og hurðir)	ÚTGÁFA:	A1
------------	---	---------	----

Teiknað:	Jódis Ásta Gísladóttir kt.250775-4239	Bláðstærð:	A2
----------	---------------------------------------	------------	----

Hönnuður:	Bent Larsen Fróðason kt.141177-3469	Samþykkt:	Dagsetning:	23/03/22
-----------	-------------------------------------	-----------	-------------	----------

Hönnunarskipti:	Bent Larsen Fróðason kt.141177-3469	Samþykkt:	Frumútgáfa:	23/03/22
-----------------	-------------------------------------	-----------	-------------	----------

VERKNR:	21-85	MKV:	1:60
---------	-------	------	------

**LARSEN**  
HÖNNUN OG RAÐGJÖF

Bent Larsen Fróðason  
Byggingafræðingur B.Sc  
Sími 844-7699  
tölvupóstur: bent@larsenhr.is

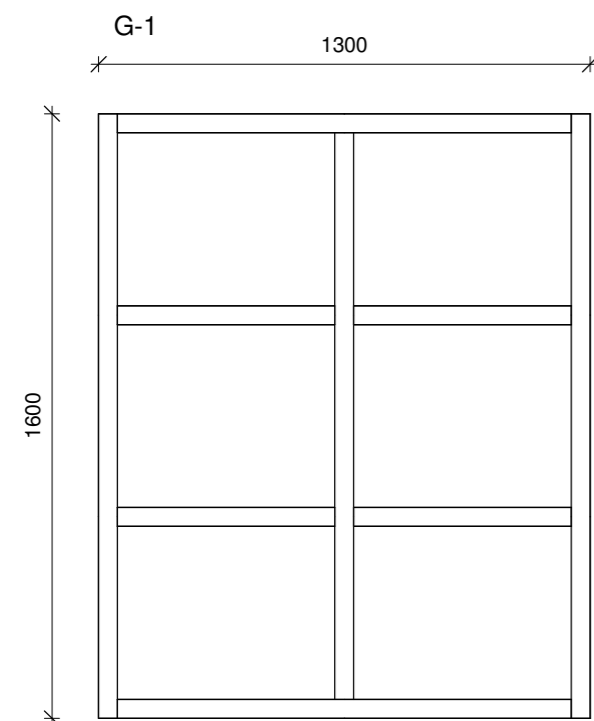

Gluggi 1 stk

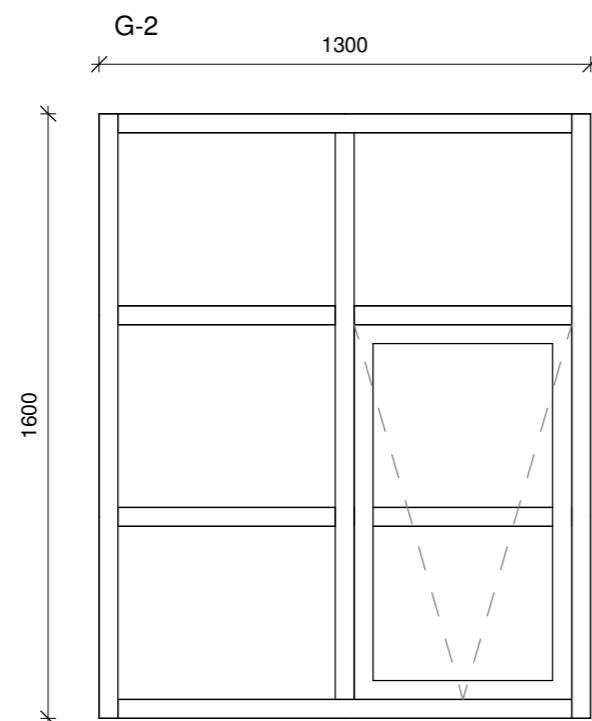

Gluggi 3 stk

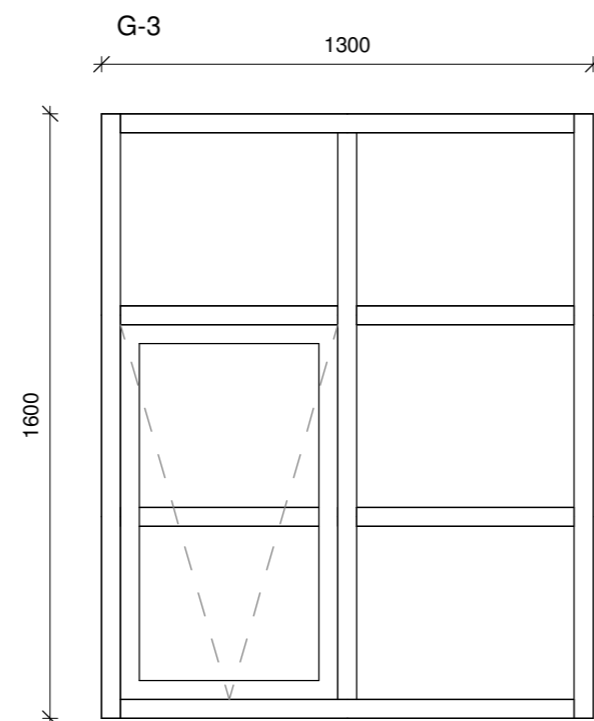

Gluggi 9 stk

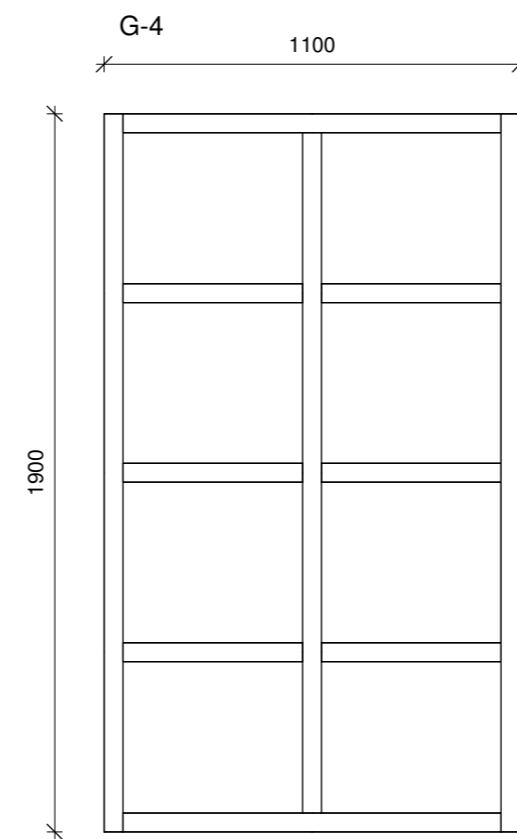

Gluggi 2 stk

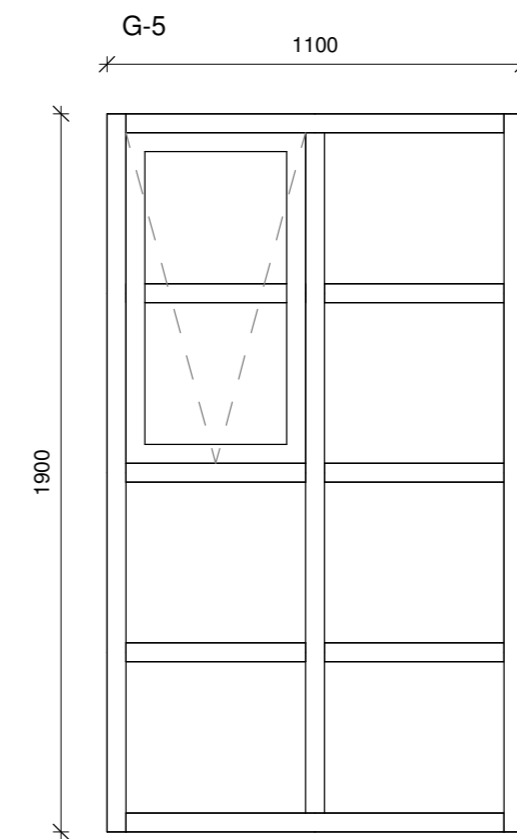

Gluggi 2 stk

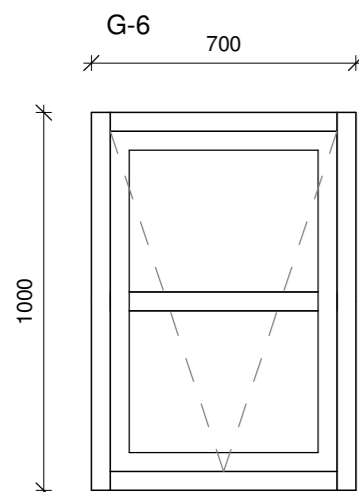

Gluggi 2 stk

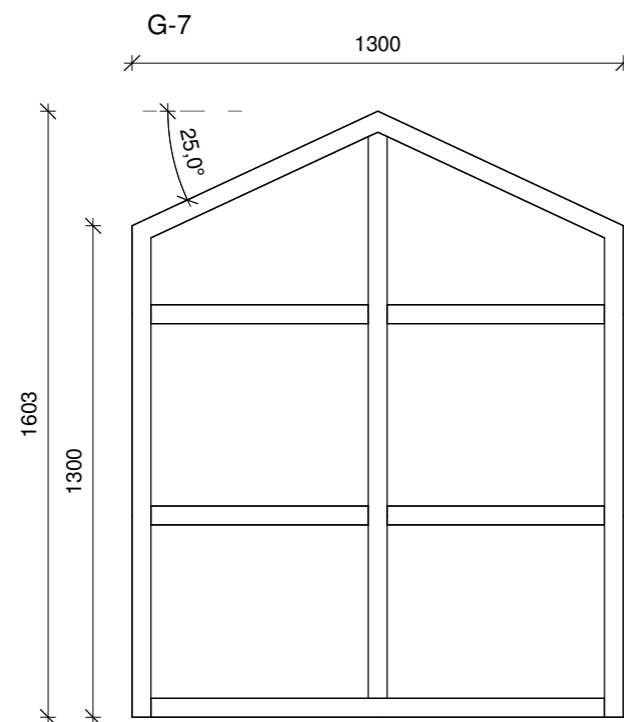

Gluggi 2 stk  
Matt gler eða sambærilegt gler sem ekki sést í gegnum.

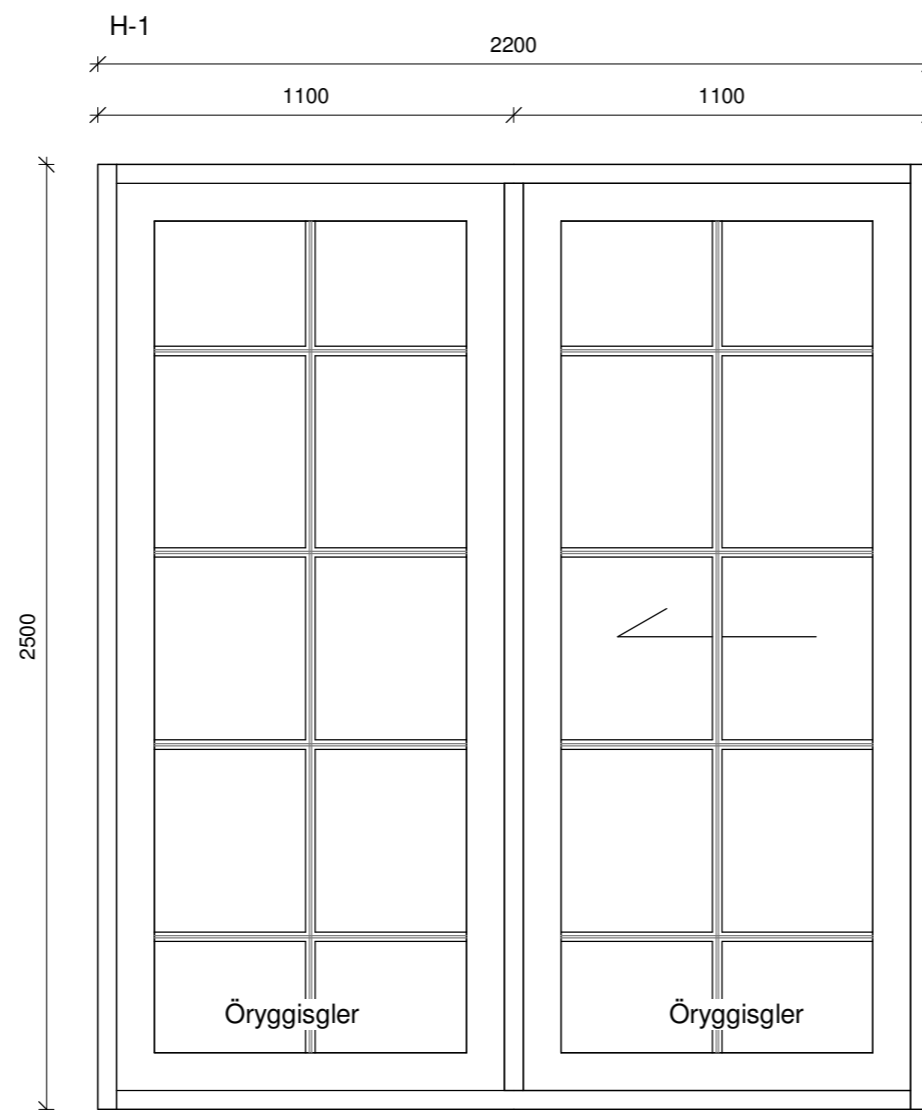

Inngangshurð 1 stk, vinstri fleki opnast til hægri, séð innan frá.

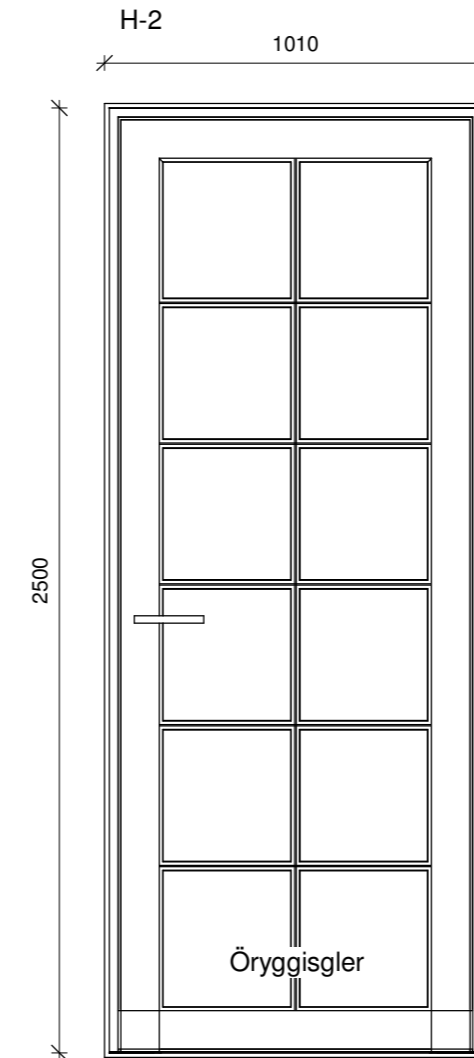

Hurð 1 stk, hægri hurð, opnast út

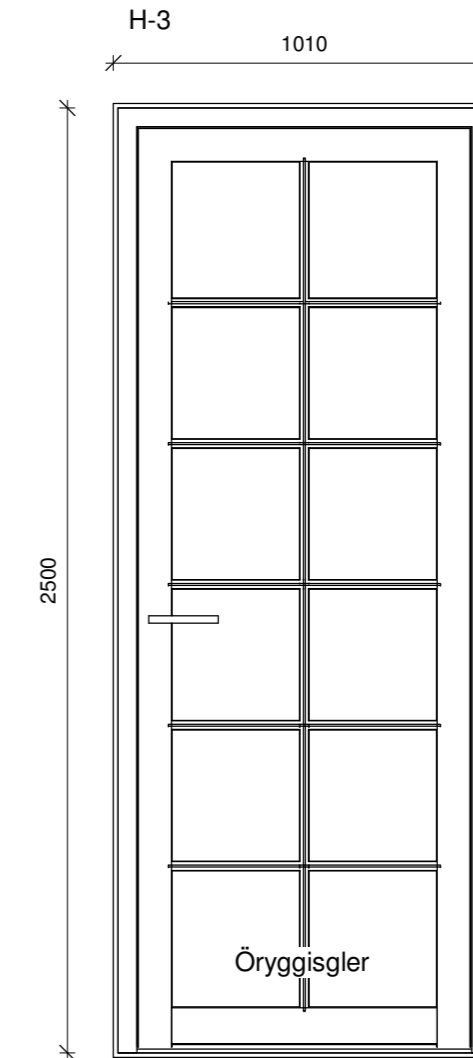

Hurð 1 stk, vinstri hurð, opnast inn

Gluggar og hurðir eru úr ál/timbri hvítir að lit, gler í gluggum er tvöfalt K-einangrunargler. Tvöfalt samlímt öryggisgler er í gólfsíðum gluggum/hurðum, sem og öllum gluggum/hurðum sem eru allt að 600mm frá gólfi. Við val á útliti á gluggum og hurðum í húsinu skal hafa til hliðsjónar útlit á Héraðskólanum og modeli af gömlu gufunni á Laugarvatni.

ATH  
Ef valdar eru hurðir með flötum þröskuldi skal minnka hæð hurðar um 3cm.

Öll mál eru í millimetrum, nema annað sé tekið fram.

Nr.	Breyting	Dagsetning	Yfirarið
-----	----------	------------	----------

VERKHEITI:	Hverabraut 6 840 Laugarvatn	TEIKNINÚMÉR:	301
------------	--------------------------------	--------------	-----

VERKHLUTI:	Aðaltekningar Útlit (gluggar og hurðir)	ÚTGÁFA:	A1
------------	--	---------	----

Teiknað:	Jódis Ásta Gísladóttir kt.250775-4239	Bláðstærð:	A2
----------	---------------------------------------	------------	----

Hönnuður:	Bent Larsen Fróðason kt.141177-3469	Samþykkt:	Dagsetning:	23/03/22
-----------	-------------------------------------	-----------	-------------	----------

Hönnunarstíóri:	Bent Larsen Fróðason kt.141177-3469	Samþykkt:	Frumútgáfa:	23/03/22
-----------------	-------------------------------------	-----------	-------------	----------

<b>LARSEN</b> HÖNNUN OG RAÐGJÖF	Bent Larsen Fróðason Byggingafræðingur B.Sc Sími 844-7699 tölvupóstur: bent@larsenhr.is	VERKNR:	21-85
		MKV:	1:20

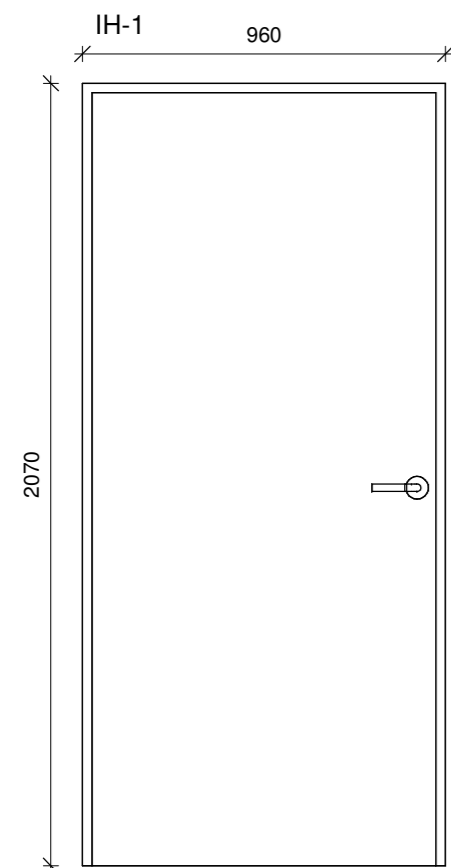

IHHurð með fellipröskuldi og gereftum, 4 stk, hægri hurð, opnast inn.

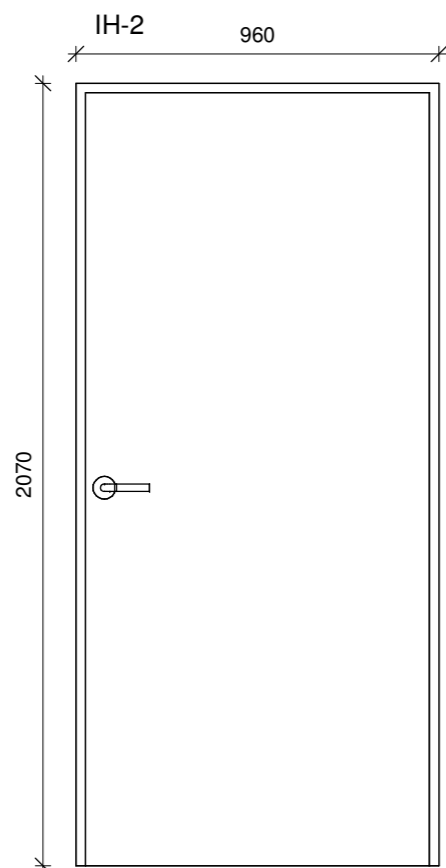

IHHurð með fellipröskuldi og gereftum, 1 stk, vinstri hurð, opnast inn.

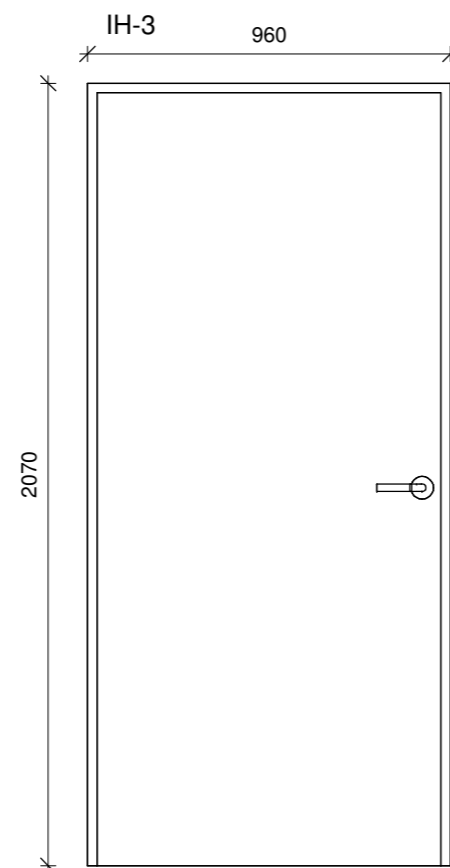

IHHurð með fellipröskuldi og gereftum, 1 stk, vinstri hurð, opnast út.

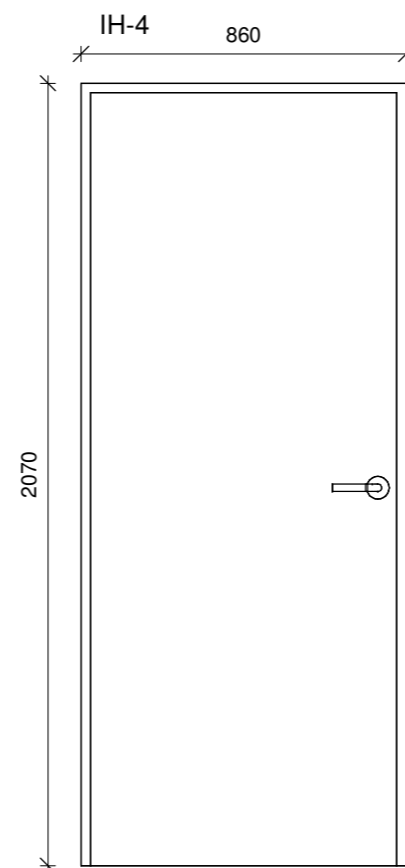

IHHurð með fellipröskuldi og gereftum, 1 stk, vinstri hurð, opnast út.

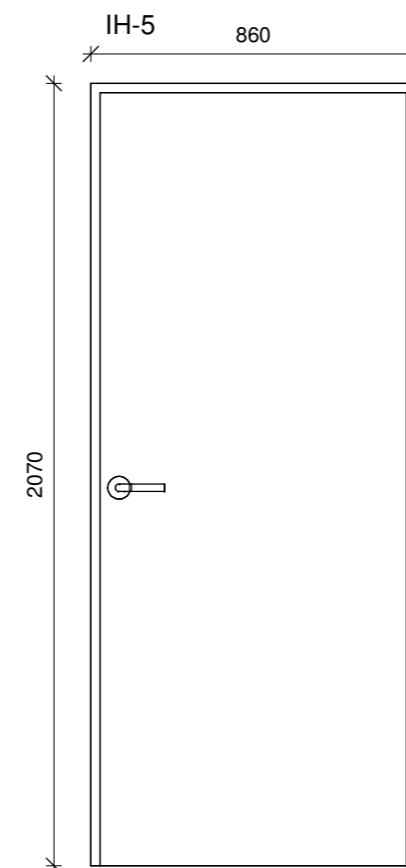

IHHurð með fellipröskuldi og gereftum, 1 stk, vinstri hurð, opnast inn.

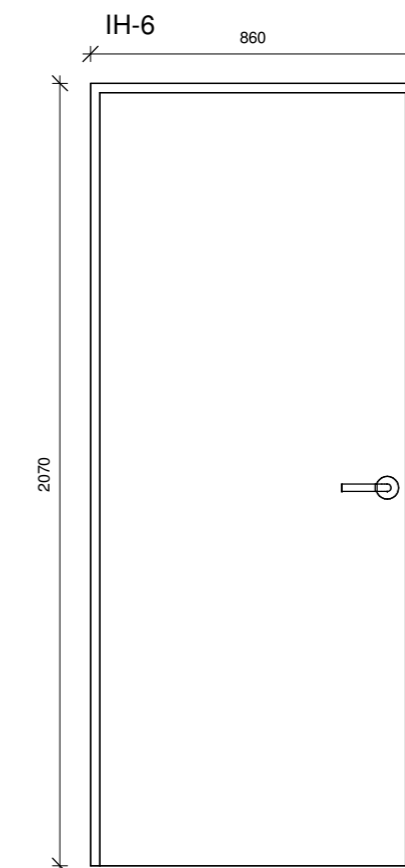

IHHurð með fellipröskuldi og gereftum, 1 stk, hægri hurð, opnast inn.

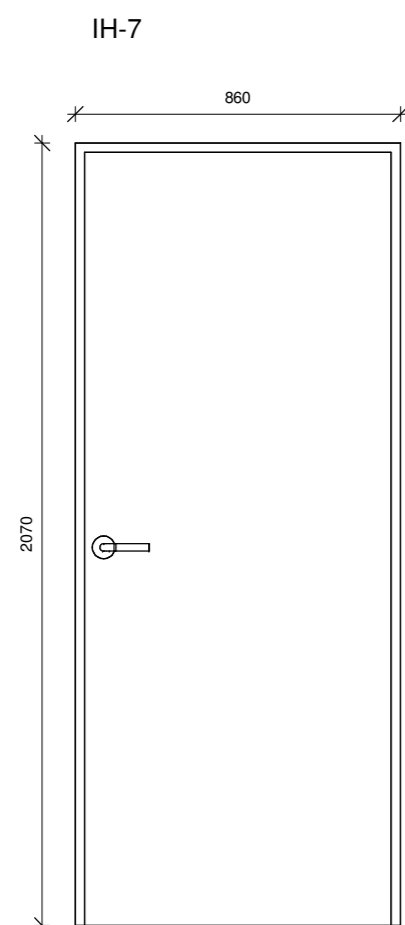

EI2 30-CS200 hurð með fellipröskuldi og gereftum, 1 stk, vinstri hurð, opnast inn.

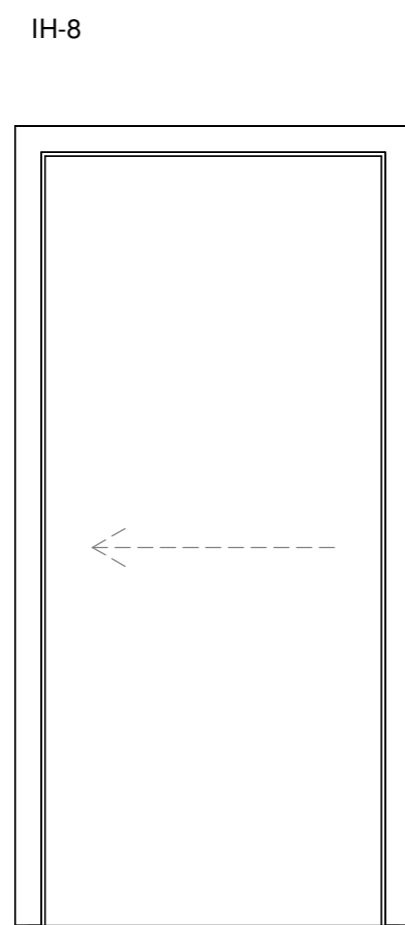

Innfeldt rennihurð 1 stk, fleki opnast til hægri, séð innan frá, Gatmál er 980 x 2080 mm.

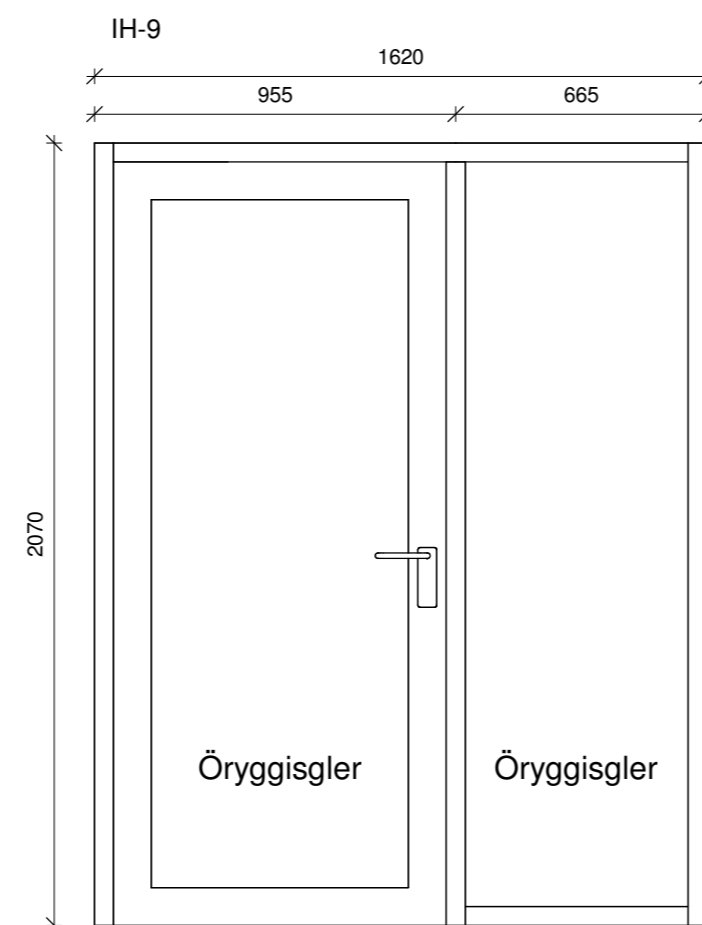

Glerhurð með fellipröskuldi 2 stk, hægri hurð, opnast inn. 10 mm hert gler í hurð og 12 mm hljóðvarnargler í glugga. Glerfletir skulu vera merktir á skýran og greinilegan hátt til að varna því að fólk gangi á þá.

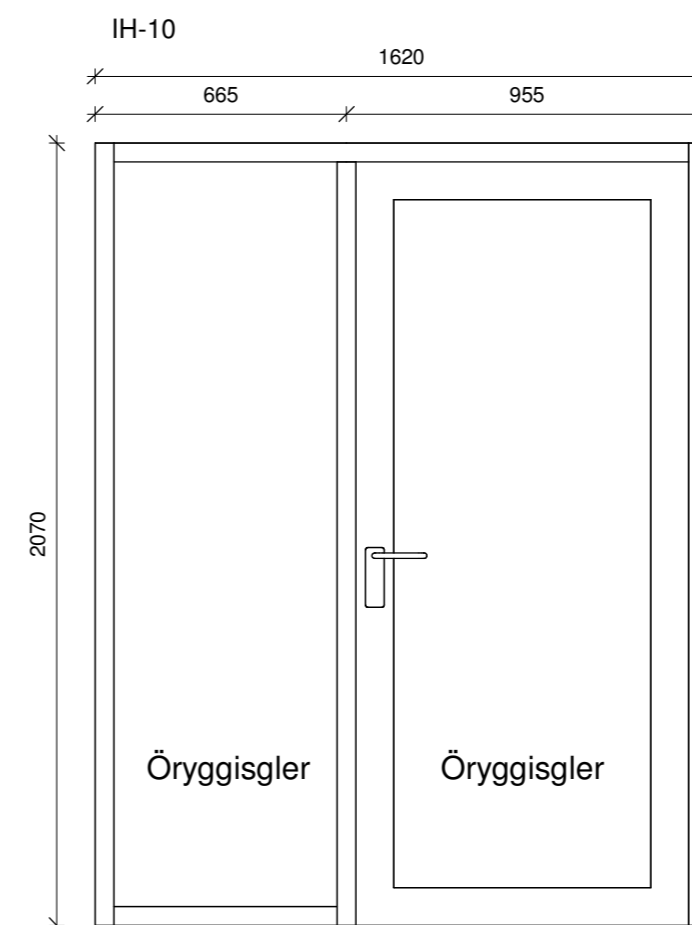

Glerhurð með fellipröskuldi 2 stk, vinstri hurð, opnast inn. 10 mm hert gler í hurð og 12 mm hljóðvarnargler í glugga. Glerfletir skulu vera merktir á skýran og greinilegan hátt til að varna því að fólk gangi á þá.

Öll mál eru í millimetrum, nema annað sé tekið fram.

Nr.	Breyting	Dagsetning	Yfirarið
-----	----------	------------	----------

VERKHEITI:	Hverabraut 6 840 Laugarvatn	TEIKNINÚMÉR:	302
------------	--------------------------------	--------------	-----

VERKHLUTI:	Aðaltekningar Útlit (gluggar og hurðir)	ÚTGÁFA:	A1
------------	--	---------	----

Teiknað:	Jódis Ásta Gísladóttir kt.250775-4239	Blaðstærð:	A2
----------	---------------------------------------	------------	----

Hönnuður:	Bent Larsen Fróðason kt.141177-3469	Samþykkt:	Dagsetning:	23/03/22
-----------	-------------------------------------	-----------	-------------	----------

Hönnunarstjóri:	Bent Larsen Fróðason kt.141177-3469	Samþykkt:	Frumútgáfa:	23/03/22
-----------------	-------------------------------------	-----------	-------------	----------

	Bent Larsen Fróðason Byggingafræðingur B.Sc Sími 844-7699 tölvupóstur: bent@larsenhr.is	VERKNR:	21-85
		MKV:	1:20