

3 Norður
1: 100

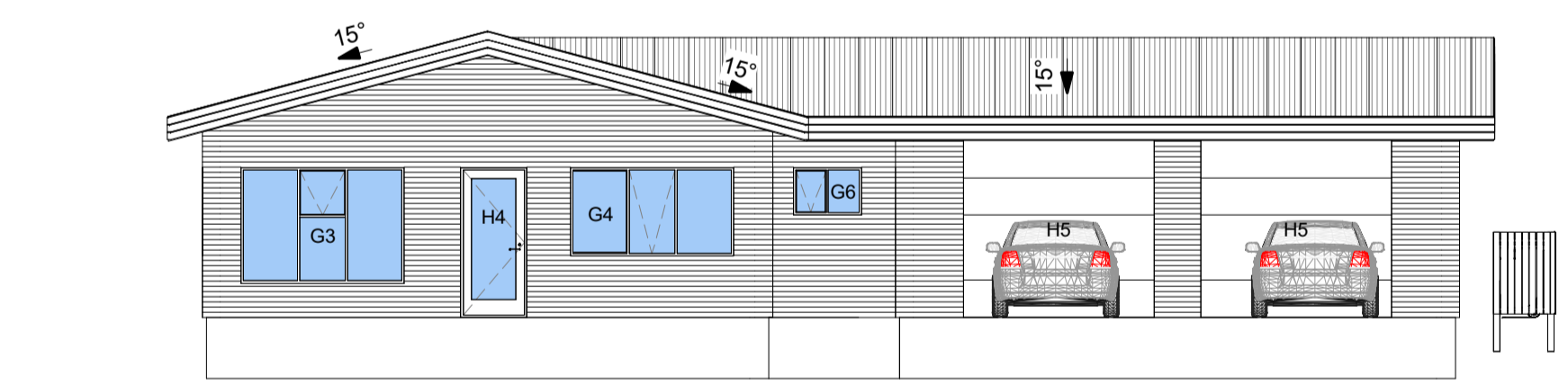

4 Suður
1: 100

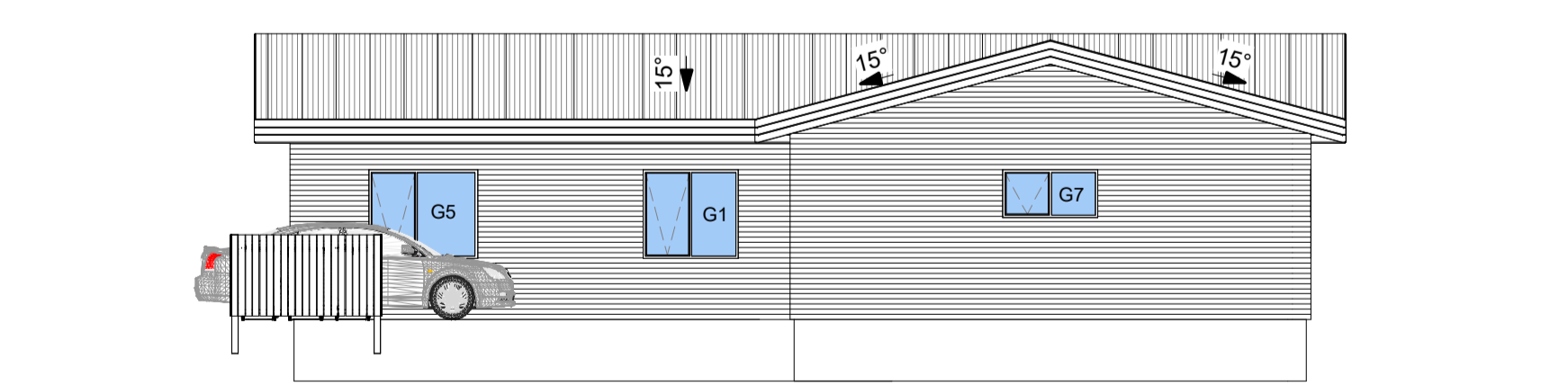

2 Austur
1: 100

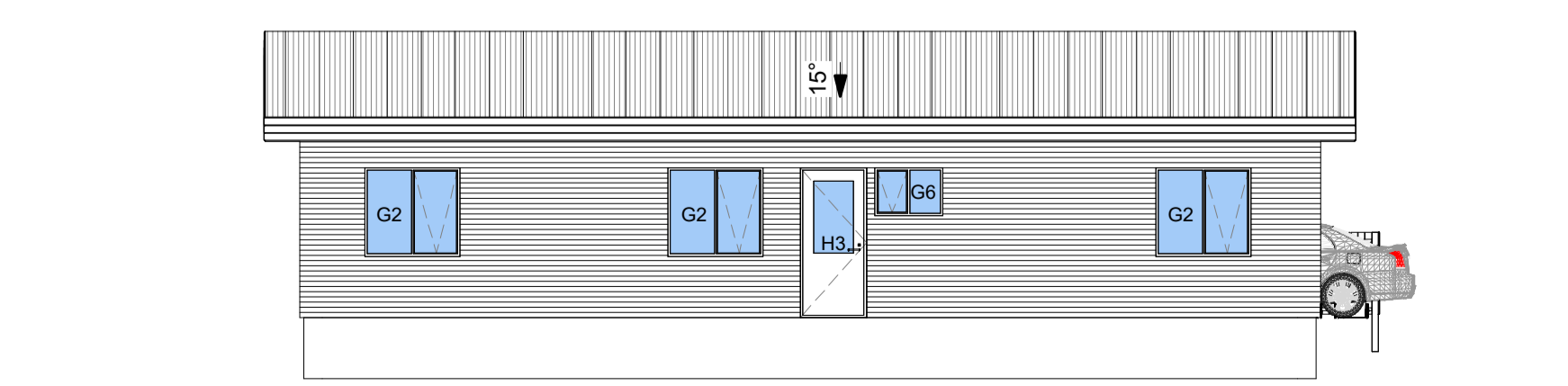

5 Vestur
1: 100

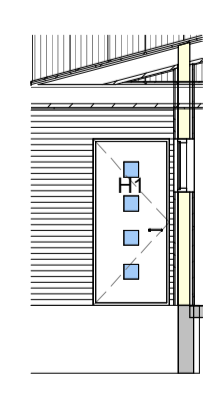

6 Útidyrarhurð
1: 100

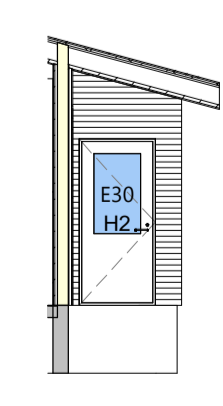

7 Gönguherð bílskúr
1: 100

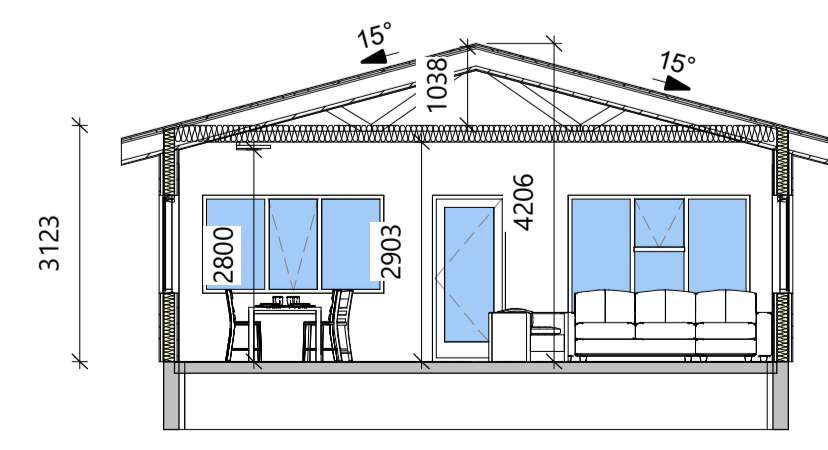

A-A Sníð A-A
1: 100

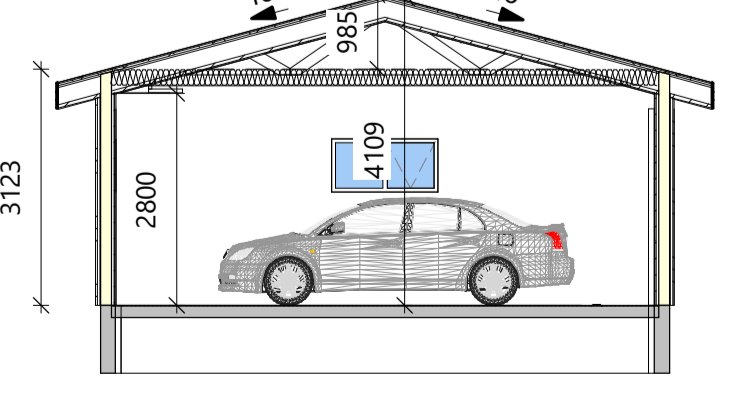

B-B Sníð B-B
1: 100

BYGGINGALÝSING

ALMENNT:
GÖTUHEITI : HRAUNBRAUT 43

LANDNR : L233711
STADGREINIR : 8719-1-16350430
LÝSING:
ÍBÚÐARHÚSÍÐ ER NYBYGGING, STAÐSETT VIÐ HRAUNBRAUT 43 Í GRÍMSNES-OG GRAFNINGSHEPPUR .
ÁÆTLADUR ÍBÚAFJÖLDI CA 4 MANNS.
HEILDARSTÆRD : 200,4 M²
HEILDARSTÆRD BYGGINGAR : 200,4 M² OG 774,1 M²
LÓÐARSTÆRD : 1136,3 M²
NYTINGARHLUTFALL : 0,18 %
HÚSÍÐ ER Í NOTKUNNARFLOKKI 3
ALLAR RÝMISTÆRÐIR ERU SKILGREINDAR Í SKRÁNINGARTÖFLU.
BÍLASTÆÐI ERU TVO Á LÓÐ.

LÓÐ:
STAÐSETNING HÚSS ER SAMKVÆMT AFSTÖÐUMYND OG DELISKIPULAGI. STÆRÐ LÓÐAR ER 1136,3 M².
HÆÐARMUNI SKAL JAFNAÐ ÚT OG SETT SLETT YFIRBORDSEFNI.
MEÐ SLETTU YFIRBORDI ER ÁTT VIÐ HELLUR, MALBÍK, TIMBURPALLAR EDA SAMBÆRILEGT.
GÆTA SKAL PESS AD UPSÖFNUN VATNS VERDI EKKI Á AÐKOMULEIÐUM.
BREIDD GÖNGULEIÐAR AD BYGGINGUM SKAL VERA AD LÁGMARKI 1,50 m.
KÓTAR ERU AFSTÆDIR, STAÐSETJA SKAL HÚS Í SAMRÁÐI VIÐ SKIPULAGS OG EDA BYGGINGARFULTRÚA.
2 BÍLASTÆÐI VERÐA Á LÓÐ OG ÞAR VERÐUR MÖGULEIKI Á UPSSETNINGU HLEÐSLUSTÖÐVAR FYRIR RAFBÍLA.
SORPTUNNUSKÝLI FYRIR 3 SORPTUNNUR SAMKV. GR.6.12.8 BR.
VERÐUR VIÐ HÚS OG FARIÐ VERÐUR EFTIR REGLUM SVEITARFÉLAGS HVERJU SINNI UM SORPFLOKKUN.

ÚTSETNING OG HÆÐARSETNING:
HÆÐARKVÓTAR ERU EKKI PEKKTIR.
NÁNARI ÚTSETNING OG HÆÐARSETNING BYGGINGAR TEKUR MIÐ AF ÖÐRUM BYGGINGUM Á SVÆÐINU OG SKAL GERÐ Í FULLU SAMRÁÐI VIÐ BYGGINGAFULLTRÚA OG LANDEIGANDA.

UNDIRSTÖÐUR:
GRAFÍÐ VERÐUR NIÐUR Á KLÖPP OG/EDA NIÐUR Á BURÐARHÆFT EFNI.
SÓKJAR ERU BYGGDIR ÚR JÁRNBENTRI STEINSTEYPU, EINANGRADIR MED 75mm EINANGRUNARPLASTI (0,031 W/mK).
SJÁ NÁNAR Í VERKFRÆÐITEIKNINGUM.

GÓLF:
ER JÁRNBENT STEINSTEYPT PLATA EINANGRAD MED 100MM EINANGRUNARPLASTI (0,031 W/mK)
SJÁ NÁNAR Í VERKFRÆÐITEIKNINGUM.

ÚTVEGGIR:
ERU ÚR 45X145mm TIMBRI. EINANGRAD MED 145mm STEINULL (0,037W/m²K)
SAMKVÆMT ÚTREIKNINGUM ORKURAMMA.
AD ÚTAN KEMUR 9mm KROSSVIÐUR (VINDAVARNARLAG) OG ≥ 20mm LOFTUNARGRIND (LEKTUR).
TRYGGJA SKAL AD LOFTFLÆÐI UNDIR KLÆÐNINGU TEPPIST EKKI.
KLÆÐNING ER LÁRÉTT BÁRUKLÆÐNING RAL 9010 OG LÓDRÉTT TIMBURKLÆÐNING Í INNSKOTUM.
AD INNAN ER GENGIÐ FRÁ RAKAVARNARLAGI SAMKVÆMT BYGGINGARREGLUGERÐ OG SÉRRTITI NMI "FRÁGANGUR RAKAVARNALAGA", TRYGGT SKAL AD ÖLL SAMSKYEYTI SÉU ÞÉTT.
ÞVI NÆST ER RAFMAGNSGRIND OG PLÖTUKLÆÐNING.
ÞETTA SKAL Á MILLI BOTNSTYKKIS VEGGJAEININGAR OG SÖKKJULS MED ILLMOD BORDA EDA AREOFIL PULSA.
ÞETTA SKAL MED KÍTTI EDA PÉTTITAPE-I ÚTAN VIÐ 9mm KROSSVIÐ, ÖLL SAMSKYEYTI, INN/ÚTHORN, MED GLUGGUM/HURÐUM, MILLI SPERRA OG VIÐ INNIHORN Á MILLI PAKKLÆÐNINGAR OG 9mm VEGGJARKROSSVIÐS.
VEGGIR SKULU VERA LÁGMARK EI30 NEMA AD ANNAD KOMI FRAM Á TEIKNINGU.
INNSTA KLÆÐNING SKAL AD LÁGMARKI VERA Í FLOKKI 2 Í ÍBÚÐ OG Í FLOKKI 1 Í BÍLSKÚR
SJÁ NÁNAR Í VERKFRÆÐITEIKNINGUM.

ÞAK:
ER STAFNAPAK BYGGT UPP MED KRAFTSPERRUM 25°HALLA OG LÁRÉTTU TOGBANDI YFIR BÍLSKÚR OG HERBERGIUM OG SKERASPERRUM MED 14°HALLA AD INNAN YFIR STOFU/ELDHÚSI AD BAHHERBERGI OG HOLI/GANG.
ÞAK KLÆÐIST MED ALUZINK BÁRUKLÆÐNINGU, BORDAKLÆÐNINGU (25mm) EDA TIMBUR PLÖTUKLÆÐNING OG ÞAKPAPPA. VELJA SKAL ÞAKPAPPA SEM HÆFIR ÞAKUPPBYGGINGU OG ÞAKHALLA.
ÞAK ER EINANGRAD MED 220mm STEINULL (0,037W/m²K) MED VINDPAPPA, SAMKVÆMT ÚTREIKNINGUM ORKURAMMA.
NEDAN VIÐ ULL ER GENGIÐ FRÁ RAKAVARNARLAGI SAMKVÆMT BYGGINGARREGLUGERÐ OG SÉRRTITI NMI "FRÁGANGUR RAKAVARNALAGA". Tryggt skal ad öll samskeyti séu þétt.
ÞVI NÆST ER RAFMAGNSGRIND, LOFT ERU KLÆDD MED PLÖTUKLÆÐNINGU.
SJÁ NÁNAR Í VERKFRÆÐITEIKNINGUM.

TRYGGJA SKAL LOFTUN ÞAKVIRKIS. LOFTUNAROP INN OG ÚR HVERJU LOFTBILI SKAL VERA MINNST 1.000 mm² Á HVERN M² ÞAKFLATAR EDA SAMKVÆMT ÚTREIKNINGUM VERK/TÆKNIFRÆÐINGS.
LOFTBIL YFIR EINANGRUN SKAL VERA AD LÁGMARKI 25 mm.
Í HVERT SPERRUBIL SKAL SETJA 3 STK. 40MM LOFTUNARRÖR TIL AD TRYGGJA LÁGMARKS ÖNDUN Á ÞAKI.

ÞAK SKAL VERA LÁGMARK EI30 NEMA ANNAD KOMI FRAM Á TEIKNINGU.
INNSTA KLÆÐNING SKAL AD LÁGMARKI VERA Í FLOKKI 2 Í ÍBÚÐ OG Í FLOKKI 1 Í BÍLSKÚR
SJÁ NÁNAR Í VERKFRÆÐITEIKNINGUM.

BURÐARVIRKI OG FESTINGAR:
ALLT BURÐARVIRKI OG ALLAR FESTINGAR SKULU VERA SAMKVÆMT TEIKNINGUM FRÁ VERKFRÆÐINGU.

LÉTTIR INNVEGGIR:
ERU ÚR 70mm TIMBRI EDA ÁLLEIDURUM. KLÆDDIR Á BÁÐUM HJÚÐUM MED PLÖTUKLÆÐNINGU.
EINANGRAD MED 75mm STEINULL KLÆÐNING SKAL AD LÁGMARKI VERA Í FLOKKI 2 Í ÍBÚÐ OG Í FLOKKI 1 Í BÍLSKÚR.

GLUGGAR:
SKULU UPPEYLLA KRÖFUR BYGGINGARREGLUGERÐAR.
ALLUR FRÁGANGUR GLUGGA/GLERS OG BJÖRGUNAROPA SKAL VERA SAMKVÆMT LEIÐBEININGARBLADI RB. 31.005 - 'ÍSETNING GLUGGA Í TIMBURGRIND'. BYGGINGARREGLUGERÐ, LEIÐBEININGUM FRAMLEIÐANDA OG ADALUPPDRA'TTUM.
YFARLEGI UPPLÝSINGAR UM BJÖRGUNAROP MÁ FINNA Í GREIN 9.5.5. Í BYGGINGARREGLUGERÐ.
VAL Á GLERI SKAL VERA SAMKVÆMT RB BLADI "VAL GLERGERDA FYRIR ÍBÚÐARHÚS"
ALMENNT MÁ SEGIA AD GLER SEM ER NÆR 0,6 M FRÆA GÆOLFI SKULI HAFRA HERT/LAGSKIPT GLER.
ADALUPPDRA'TTIR SKULU HAFDIR TIL HLUÐSÍONAR VIÐ SMÍÐI Á GLUGGUM.
BJÖRGUNAROP ERU Í SVEFNHERBERGIUM.

HURÐAR:
SKULU UPPEYLLA KRÖFUR BYGGINGARREGLUGERÐAR.
ALLUR FRÁGANGUR SKAL VERA SAMKVÆMT BYGGINGARREGLUGERÐ, LEIÐBEININGUM FRAMLEIÐANDA OG ADALUPPDRA'TTUM.
ALLAR ÚTIHURÐAR ERU MÁLSETTAR Á ADALUPPDRA'TTUM.
HINDRUNARLAUS UMFERDARBREIDD ALLRA SVALA- OG GARDÝRA SKAL MINNST VERA 0,80 m OG SAMSVARANDI HÆÐ MINNST 2,00 m.
VAL Á GLERI SKAL VERA SAMKVÆMT RB BLADI "VAL GLERGERDA FYRIR ÍBÚÐARHÚS"
ALMENNT MÁ SEGIA AD GLER SEM ER NÆR 0,6 M FRÆA GÆOLFI SKULI HAFRA HERT/LAGSKIPT GLER.
HINDRUNARLAUS UMFERDARBREIDD ALLRA INNGANGSDÝRA BYGGINGA SKAL MINNST VERA 0,83 m OG SAMSVARANDI HINDRUNARLAUS HÆÐ MINNST 2,07 m.
UPPEYLLA SKAL TEIKNINGAR EF FRAMLEIÐANDI GETUR EKKI UPPEYLLT HINDRUNARLAUSA UMFERDARBREIDD HURDA MIDAD VIÐ MÁL ADALUPPDRA'TTÁ.
BREFARIFUR SKULU VERA MINNST 25 X 260 MM AD STÆRD OG STAÐSETTAR ÞANNIG AD FJARLEGD FRÁ GÖLFU (JÖRÐU) AD NEDRI JADRI BREFARIFU SE EKKI MINNI EN 1,00 M OG EKKI MEIRI EN 1,20 M.

INNHRÐAR:
HINDRUNARLAUS UMFERDARBREIDD SKAL MINNST VERA 0,80 M OG SAMSVARANDI HÆÐ MINNST 2,00 m.
ALMENNT SKULU DÝR INNAN ÍBÚÐAR SKULU VERA PRÖSKULDS LAUSAR.

BRUNAVARNIR:
HÚSS ERU SAMKVÆMT NOTKUNNARFLOKKI 3 OG SKULU VERA SAMKVÆMT BYGGINGARREGLUGERÐ, KRÖFUM BRUNAMÁLAFIRVALDA OG TEIKNINGUM ADALHÖNNUDAR.
BJÖRGUNAROP ER ÚR HVERJU HERBERGI.
YFARLEGI UPPLÝSINGAR UM BJÖRGUNAROP MÁ FINNA Í GREIN 9.5.5. Í BYGGINGARREGLUGERÐ.
VEGGHENGJA SKAL SLOKKVITÆKI AF VIÐURKENDRI GERÐ Í HÚSÍÐ.
REYKSKYNAARA SKAL STAÐSETJA SAMKVÆMT GRUNNMÝND OG LEIÐBEININGUM ELDVARNAREFRITRITS.

VOTRÝMI:
ÞAR SEM BÚAST MÁ VIÐ VATNSLEKA SKAL GÖLF VERA VATNSHELT MED NIÐURFALLI OG HALLA AD NIÐURFALLI.
EKKI ER HEIMILT AD HAFRA NIÐURFALL Í GÖLFU VOTRÝMIS AFLOKAD, T.D. INNI Í SÖKKLI INNRÉTINGAR.
VATNSPÉTT LAG SKAL VERA Á GÖLFUM OG VEGGIUM VOTRÝMA OG SKAL ÞAD ÞÉTT Á FULLNÆGIANDI HÁTT MED RÖRUM OG STOKKUM. NOTA SKAL EFINI OG ÚTFÆRSLUR SEM DRAGA ÚR MYNDUN MYGLU OG MYNDUN SVEPPA. GÖLF SKAL ÞANNIG FRÁGENGIB AD EKKI SE HETTA Á HÁLKU Í BLEYTU.

FRÁGANGUR VOTRÝMA SKAL VERA SAMKVÆMT RB BLADI "FRÁGANGUR VOTRÝMA".
VEGGUR MED INNBYGGÐUM VATNSGEYMI, T.D. VIÐ SALERNI, SKAL VERA ÞANNIG FRÁGENGIB AD LEKI SEM FRAM KANN AD KOMA VERDI SÝNILEGR. GANGA SKAL ÞANNIG FRÁ LÖGNUM, VATNSGEYMU OG P.H. Í BYGGINGUM MED FULLNÆGIANDI EINANGRUN OG RAKAVÖRN ÞANNIG AD ÞAR SE EKKI HÆTTA Á RAKAÞÉTTINGU.

LÝSING LÓÐAR SKAL VERA MED HEIM HÆTTI AD EKKI VALDI ÞAD TRUFLUN EDA LÖSMENGNUN.
NOTAST SKAL VIÐ SKERMAÐA LAMPA SEM VARPA LÖSI NIÐUR.

LOFTFRÆSING ER BÆÐI NATTÜRULEG OG VÆLREN, FRÁGANGUR OG LAGNALEIÐIR ERU SAMKVÆMT LAGNAHÖNNUN.
ADSTREYMS LOFT KEMUR FRÁ ADLIGGIANDI RÝMUM.

INNÞÖK HITAVEITU, VATNSVEITU, RAFMAGNS OG NET/SÍMA ERU VIÐ VEGG Í BÍLSKURNUM.

UPPHITUN ER HITAVEITTA, VARMAGJAFI ERU GÖLFHITI SAMKVÆMT LAGNAHÖNNUN.
GÖLFHITAGRIND ER Í BÍLSKURNUM.

VATNSLAGNIR KOMA INNI VEGGIUM. HÁMARKS HITI NEYSLUVATNS VIÐ ÞÖPPUNARSTADI SKAL VERA 65°C

FRÆRENNSLU SKAL LEIÐA Í VEITUKERFI VIÐ LÓÐ HÚSSINS.
FRÆRENNSLUSLAGNIR REGNVATNS AF ÞÖKUM TENGIJAST Í VEITUKERFI VIÐ LÓÐ HÚSSINS.
ALLT LAGNAEFNI SKAL VERA GÆDAVOTTAD AF VIÐURKENDNUM ADILUM.

RAFLAGNIR ERU Í RAFMAGNSGRIND VEGGJA OG LOFTS. SETJA SKAL TENGIBÚNAÐ VEGNA HLEÐSLU RAFBÍLA SAMKVÆMT GR. 6.7.1 Í BYGGINGARREGLUGERÐ.

SORPSKÝLI SKAL VERA SAMKVÆMT REGLUM SVEITARFÉLAGSINS OG BYGGINGARREGLUGERÐ.

STÆRÐIR ERU SAMKVÆMT SKRÁNINGARTÖFLU.

U-GILDI BYGGINGARHLUTA TI ≥ 18°C ER SAMKVÆMT ÚTREIKNINGUM Á TEIKNINGU NR. A100

Kólnunartölur skv. byggingarreglugerð:

ORKURAMMI:		
Reiknað heildarleiðnitap:		
Leiðnitap á fermetur gólfs pr. °C 1,46 W/m ² °C		
Allar kólnunartölur eru reiknaðar í Orkuramma		Leyft hámark U-gildis (W/m ² K)
Reiknað U-gildi byggingahluta:		Ti ≥ 18°C
Þak	0,18 W/m ² K	0,20 W/m ² K
Útveggur	0,28 W/m ² K	0,30 W/m ² K
Gluggar	1,90 W/m ² K	2,00 W/m ² K
Hurðir	1,66 W/m ² K	3,00 W/m ² K
Gölf að gílofti	0,18 W/m ² K	0,20 W/m ² K
Útveggir, vegið meðaltal	0,57 W/m ² K	

Skýringar	
BO	Byrgunarop
H.ofn	Handklæðaoafn
HS	Handslökkviteki
GN	Gölfniðurfall
GSN	Gegnumstreymisniðurfall
HL	Handlaug
ÞV	Þvottavél
VS	Vatnssalerni
SB	Steyptbað
EV	Eihúsvaskur
LR	Loftræsting
NF	Niðurfallsróir
R	Reykskynjari
ÞN	Þakniðurfall
RÞ	Rotþró
K:	0,00
ET	Eldvamarsteppi
---	Byggingarreitir
□	Þvottavél/þurrkari
→	Útgangur
→	Byrgunarop
→	Inntök fyrir hitaveitu, vatnsveitu, rafmagn og síma + Rafmagnstafla

Glugga og hurða mál eru kammál
Öll mál í mm nema annað komi fram

BR	DAGS	BREYTING

Verk:
Hraunbraut 43 Borg í Grímsnesi L233711

Efni:
Grunnmynd/ Útlit og Sníð

TEIKNAD: SPB	HANNAD: SPB	YFIRFARID: SPB
Hönnunarstjóri (ef annar en aðalhönnuður):		KT:
SAMPYKKT: Svanur Þór Brandsson		KT: 030771-3709
ÚTGÁFA DAGS: 15.06.2022	MKV: SKV. TEIKNINGUM	VERK NR:
Svanur Þór Brandsson BYGGINGARFRÆÐINGUR S: 5783344 - svanur@sghus.is KT: 030771-3709		TEIKNING NR: A001



