

Öll mál eru í millimetrum, nema annað sé tekið fram.

Nr.	Breyting	Dagsetning	Yfirarið
VERKHEITI:	Traustatún 1 840 Laugarvatn		TEIKNINÚMÉR: 100
VERKHLUTI:	Aðaluppdrættir Útlit og snið		ÚTGÁFA: A1
Teiknað:	Jódis Ásta Gísladóttir kt.250775-4299	Blaðstærð:	A2
Hönnuður:	Bent Larsen Fróðason kt.141177-3469	Samþykkt:	Bent Larsen
Hönnunarstíori:	Bent Larsen Fróðason kt.141177-3469	Samþykkt:	Bent Larsen
VERKNR:	22-78		MKV: 1:100

LARSEN
HÖNNUN OG RAÐGJÖF

Bent Larsen Fróðason
Byggingafræðingur B.Sc
Sími 844-7699
tölvupóstur: bent@larsenhr.is

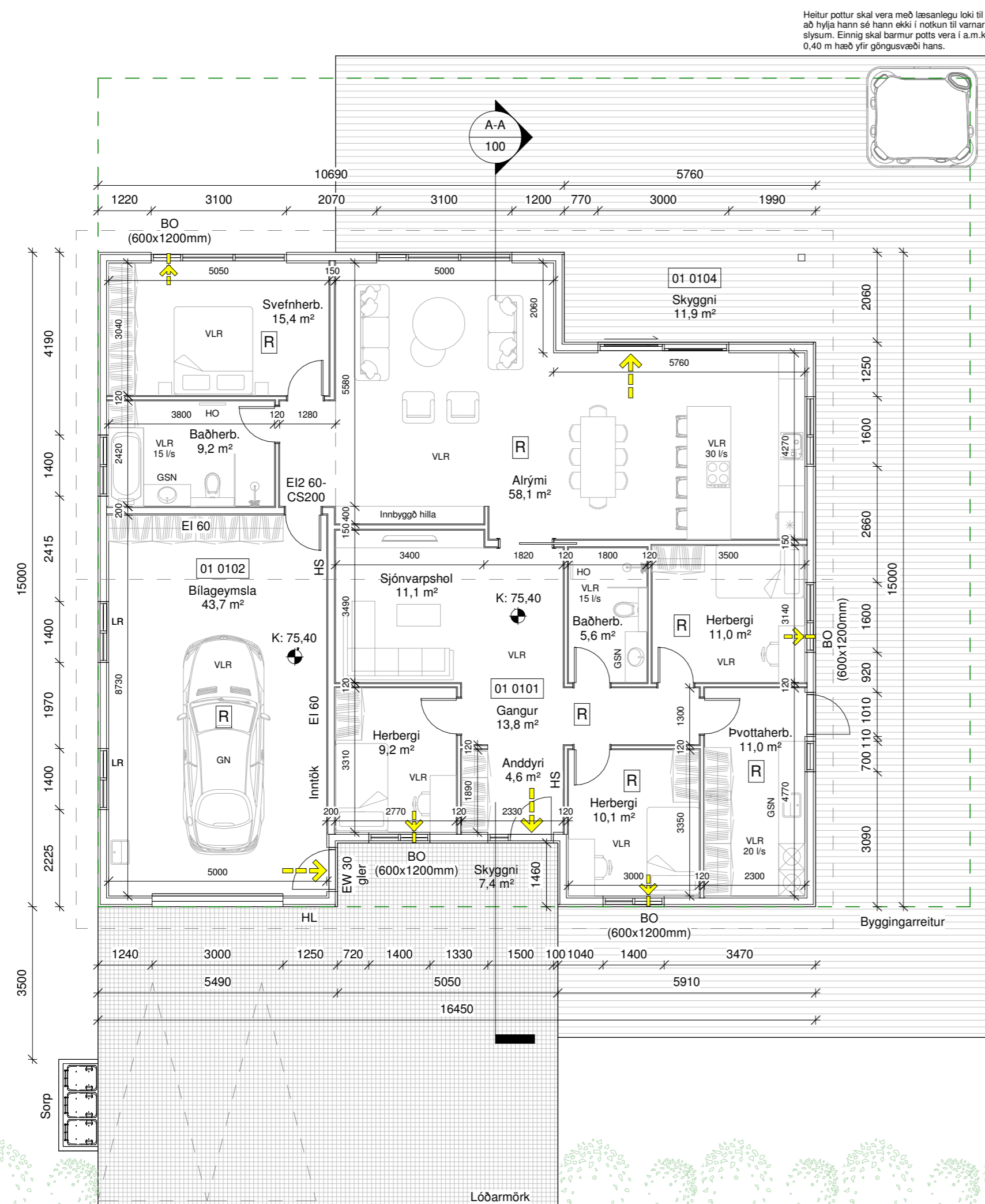

Grunnmynd 1 : 100

Traustatún 1	M²(brúttó)	M³(brúttó)
0101 Íbúð	178,8 m²	719,7 m³
0102 Bilageymsla	48,6 m²	143,4 m³
0103 Þakrými	246,8 m²	165,1 m³
0104 Skyggni	19,3 m²	-
Botnplata	224,2 m²	44,8 m³
Heildar stærð: (sjá skráningartöflu)	227,4 m²	1073,0 m³
Flatarmál lóðar samtals	930 m²	
Nýtingahlutfall	0,24	
Bilastæði	2	

Byggingarlýsing:

Um er að ræða einbýlishús með bílageymslu á einni hæð á lóðinni Traustatún 1, 840 Laugarvatni.
Lnr. 234167.

Almenn efni og gerð:

Sökkjar eru staðsteyptir og einangraðir að innan með 75mm plasteinangrun. Gólfplata er staðsteypt, einangruð og með ísteyptum gólfhlita. Útveggir eru gerðir úr timbri. Utan á timburgrind kemur 9 mm krossviður. Utan á útveggjagrind kemur loftræst liggjandi báruklaðning svört að lit sem er brotin upp með standandi timburklaðning í innkotum. Loftræst bil undir klaðningu skal að lágmarki vera 20mm til að tryggja næga loftun og hindra rakasöfnun. Setja skal músanet að neðan allan úthringinn. Einangrun útveggja er 150 mm steinull. Að innan kemur rakavarnalag, raflagnagrind og klaðning í flokki 2 í íbúð, en í bílageymslu skal klaðning vera í flokki 1.

Þak er niðurtekið kraftsperrupak en yfir alrými er þak upptekið með timbursperrum og berandi límrésbitum. Þakhalli er 14°. Ofan á sperrum kemur borðaklaðning þakpappi og að lokum bárujárn, svart að lit. Þak er einangrað með 220mm þakull. Undir sperrum kemur rakavarnalag, raflagnagrind og loftaklaðning í flokki 2, í bílageymslu skal vera 2 lög af klaðningu í flokki 1.

Gluggar og hurðir eru úr ál/timbri svartir að lit, gler í gluggum er tvöfalt K-einangrunargler.

Tvöfalt samlímt öryggisgler er í gólfisðum gluggum/hurðum, sem og öllum gluggum/hurðum sem eru allt að 600mm frá gólf.

Allar útihurðir (hurðaflekar) eru 900 mm að breidd.

Allar innhurðir (hurðaflekar) eru 800 mm að breidd.

Innveggir:

Berandi innveggir eru byggðir úr timburstöðum 45x95mm, einangraðir með 50mm einangrun og síðan klæddir með 2x13mm gipsi beggja vegna.

Léttir innveggir eru byggðir úr blökkstöðum, einangraðir með 50mm einangrun og síðan klæddir með 2x13mm gipsi beggja vegna. Allir innveggir skulu standast hljóðkröfur að lágmarki í flokk C samkvæmt IST 45:2016.

Brunamál:

Húsið er í notkunarflokki 3.

Í húsinu skulu vera handslökkvitæki af viðurkenndri gerð, bæði í íbúð og bílageymslu.

Við val og staðsetningu á handslökkvitækjum má leita ráðgjafa hjá slökkviliðsstjóra og hafa ber hliðsjón af leiðbeiningum og reglum Mannvirkjastofnunar. Handslökkvitæki skulu vera í samræmi við ÍST-EN3.

Reykskyngjarar skulu vera minnst 1 stk fyrir 80m² skv. reglugerð. Hönnuður gerir ráð fyrir fjölda samkvæmt grunnmynd.

Björgunarop eru úr hverju svefnherbergi.

Flóttaleiðir úr húsinu má sjá á grunnmynd.

Brunaveggur EI 60 skal vera milli bílageymslu og íbúða með EI2 60-CS200 hurð. Í bílageymslu skulu vera 2 lög af klaðningu í flokki 1, bæði á brunaveggjum og í lofti.

Lagnir:

Frárennslislagir eru lagðar í jörðu og undir botnplötu og tengjast fráveitukerfi bæjarins.

Regnvatn skal veitt í blágrænar ofanvatnslausnir samkv. skipulagi.

Neysluvatnslagnir eru lagðar undir botnplötu, í botnplötu og í vegg (rör í rör).

Hús er hitað upp með hitaveitu.

Gólfhitari er lagður í botnplötu.

Gólfniðurföll verða í öllum votrymum, sjá grunnmynd.

Gera skal ráð fyrir tengibúnaði fyrir hleðslu rafbila skv. gr.6.7.1 í byggingareglugerð með áorðnum breytingum.

Í húsinu verður vérlænt loftræsikerfi.

Kröfur skv. byggingareglugerð 112/2012, grein 10.2.5

Útsog úr eldhúsi íbúðar: 30l/s.

Útsog úr baðherbergi íbúðar: 15 l/s.

Útsog úr minni snyrtingu: 10 l/s.

Útsog úr þvottaherbergi íbúðar: 20 l/s.

Magn fersklöfts sem berst til svefnherbergis skal aldrei vera minna en 7 l/s á hvern einstakling meðan herbergið er í notkun. Önnur rými þar sem ekki er gert ráð fyrir stöðugri viðveru er heimilt að loftræsa þannig að magn fersklöfts sé minnst 0,2 l/s á m² gólfplatar. Meta skal þörf fyrir loftræsinguna í öðrum rýmum.

Löð og umhverfi:

Frágangur lóðar skal gerður í samræði við lóðarhafa aðliggjandi lóða.

2 bílastæði eru á bílplani.

3 sorptunna í skýli eða fjöldi í samræmi við reglur sveitarfélagsins.

Heitur pottur skal vera með læsanlegu loki til að hylja hann, sé hann ekki í notkun til varnar slysum. Einnig skal barmur potts vera í a.m.k 0,40 m hæð yfir göngusvæði hans.

Annað:

Uppfylltar eru kröfur varðandi kólnunartölur og einangrun einstakra byggingarluta U-gildi:

Byggingarlutur	ÚTREIKN.TÖLUR W/m² K	KRÖFUR
Útveggir	0,27 (150 mm steinull)	0,30
Þak	0,19 (220 mm þakull)	0,20
Gólf	0,25 (100 mm plasteinangrun)	0,30
Gluggar (k-gler)	2,00 (Tvöfalt k-gler)	2,00
Hurðir	1,7	3,00

Öll mál eru í millimetrum, nema annað sé tekið fram.

Nr.	Breyting	Dagsetning	Yfirfarið
VERKHEITI: Traustatún 1 840 Laugarvatn		TEIKNINÚMÉR: 101	
VERKHLUTI: Aðaluppdrættir Grunnmynd og byggingarlýsing		ÚTGÁFA: A1	
Teiknað: Jódis Ásta Gísladóttir kt.250775-4239		Bláðstærð: A2	
Hönnuður: Bent Larsen Fróðason kt.141177-3469		Samþykkt: Bent Larsen	
Dagsetning: 16/09/22		Frumútgáfa: 16/09/22	
Hönnunarstjóri: Bent Larsen Fróðason kt.141177-3469		Samþykkt: Bent Larsen	
VERKNR: 22-78		MKV: 1:100	

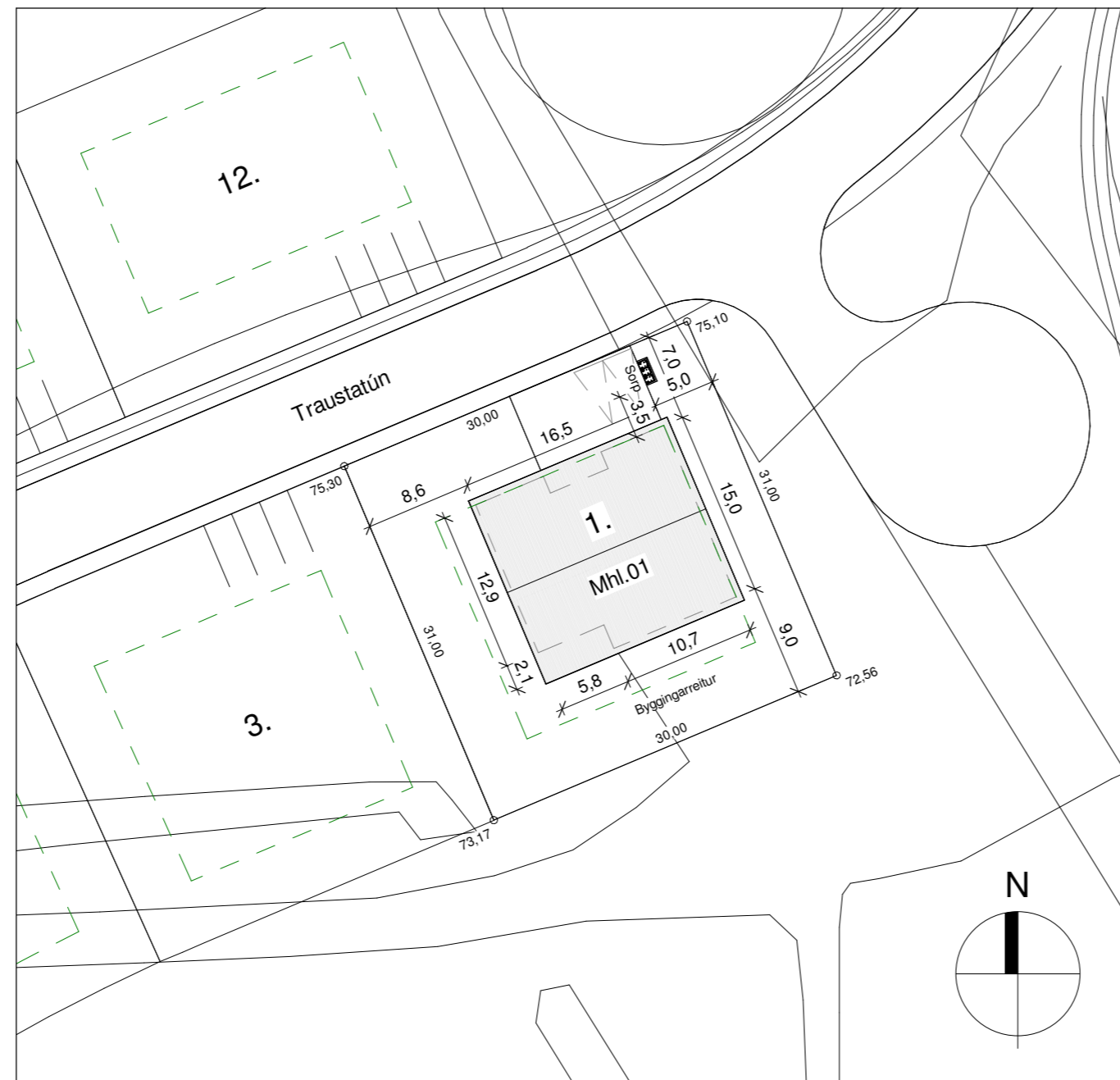

Afstöðumynd
1 : 500
Mál í metrum

Skráningartafla: Traustatún 1, 840 Laugarvatn					Skrásetjari: Jódís Ásta Gísladóttir												
Landeignanúmer: 234167					Kennitala: 250775-4239												
Matshlutanúmer: 01					Dags.: 16/09/2022												
Prenta					Útgáfa: 5.00												
Uppskipting og lýsing					Stærðir												
D0	D1	D2	D3	D4	D5	D5M	D6	D7	D8	D9	D10a	D10b	D11	D12	D13	D14	D15
Lokun	Rými hæð-röð	Notkun texti	Höfuð- flokkun	Eignar- hald	Botnflötur m²	Milliflötur m²	Stigar m²	Op m²	Brúttóflötur m²	Brúttóflötur sh < 1,8	Salarhæð min	Salarhæð max	Brúttó rúmmál m³	Nettóflötur m²	Birt flatarmál m²	Reiknitala skiptarúmmáls	Skipta- rúmmál m³
		Matshluti			403.0	0.0	0.0	0.0	227.4	237.3			1,073.0	205.6	227.4		781.372
		Botn											44.8				
	01	1. Hæð			403.0	0.0	0.0	0.0	227.4	237.3			1,028.2	205.6	227.4		
A	0101	Íbúð	N	0101	178.8				178.8		2.95	4.59	719.7	161.9	178.8	4.03	652.457
A	0102	Bílageymsla	B	0102	48.6				48.6		2.95	2.95	143.4	43.7	48.6	2.95	128.915
A	0103	Þakrymi	V	0101	175.6					237.3	0.00	1.87	165.1				
B	0104	Skyggni	U	0101	19.3				19.3								
Athugasemdir																	
Sameignir sumra																	
	Eignar- hald	Notkun texti	Y- eignarhald	Notkun texti	Reikni- regla	Eignarhlutur											
							Skipta- rúmmál										
	Eignar- hald	Notkun texti	Birt flatarmál m²	Séreign m² án sameignar	Séreign og sameign m²												
	0101	Íbúð	178.8	652.457	652.457												
	0102	Bílageymsla	48.6	128.915	128.915												
	Alls		227.4	781.372	781.372												

Öll mál eru í millimetrum, nema annað sé tekið fram.

Nr.	Breyting	Dagsetning	Yfirfarid
VERKHEITI:	Traustatún 1 840 Laugarvatn		TEIKNINÚMÉR: 102
VERKHLUTI:	Aðaluppdrættir Afstöðumynd og skráningartafla		ÚTGÁFA: A1
Teiknað:	Jódís Ásta Gísladóttir kt.250775-4239		Blaðstærð: A2
Hönnuður:	Bent Larsen Fróðason kt.141177-3469	Samþykkt: Bent Larsen	Dagsetning: 16/09/22
Hönnunarstjóri:	Bent Larsen Fróðason kt.141177-3469	Samþykkt: Bent Larsen	Frumútgáfa: 16/09/22
LARSEN HÖNNUN OG RÁÐGJÖF			VERKNR: 22-78
Bent Larsen Fróðason Byggingafræðingur B.Sc Sími 844-7699 tölvupóstur: bent@larsenhr.is			MKV: 1:100

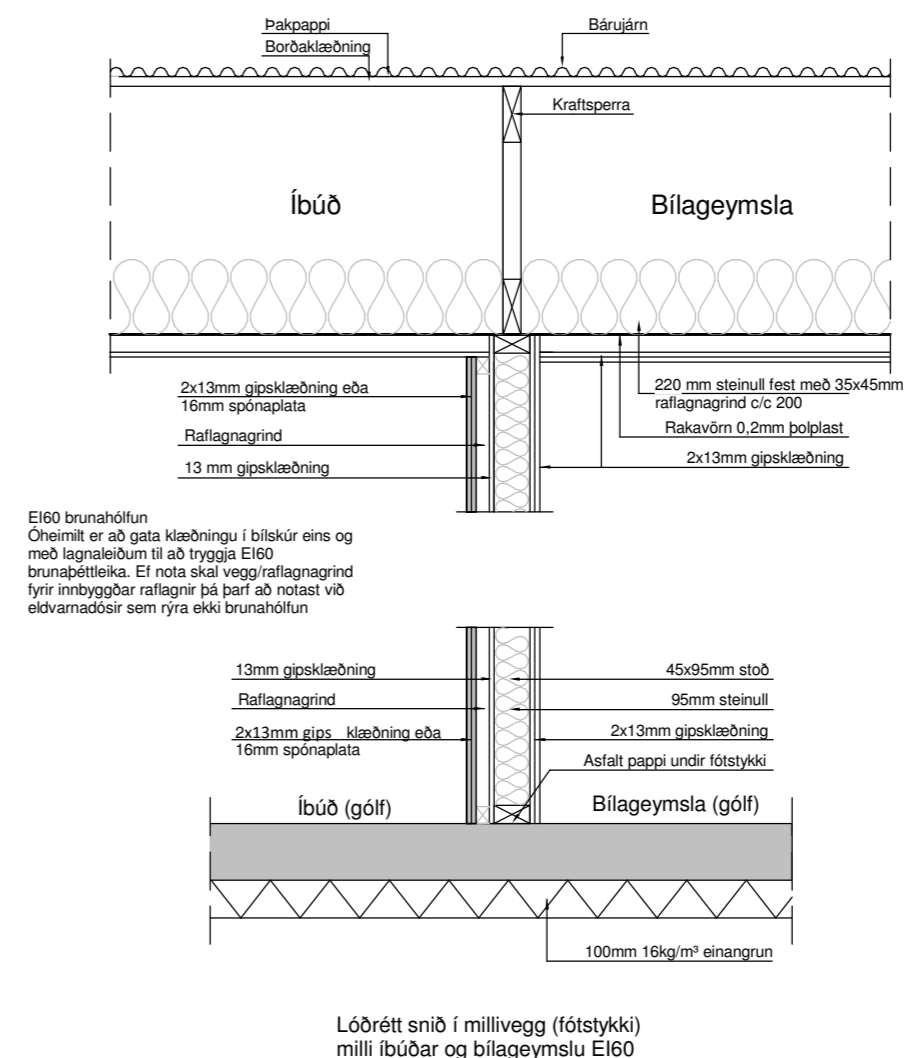
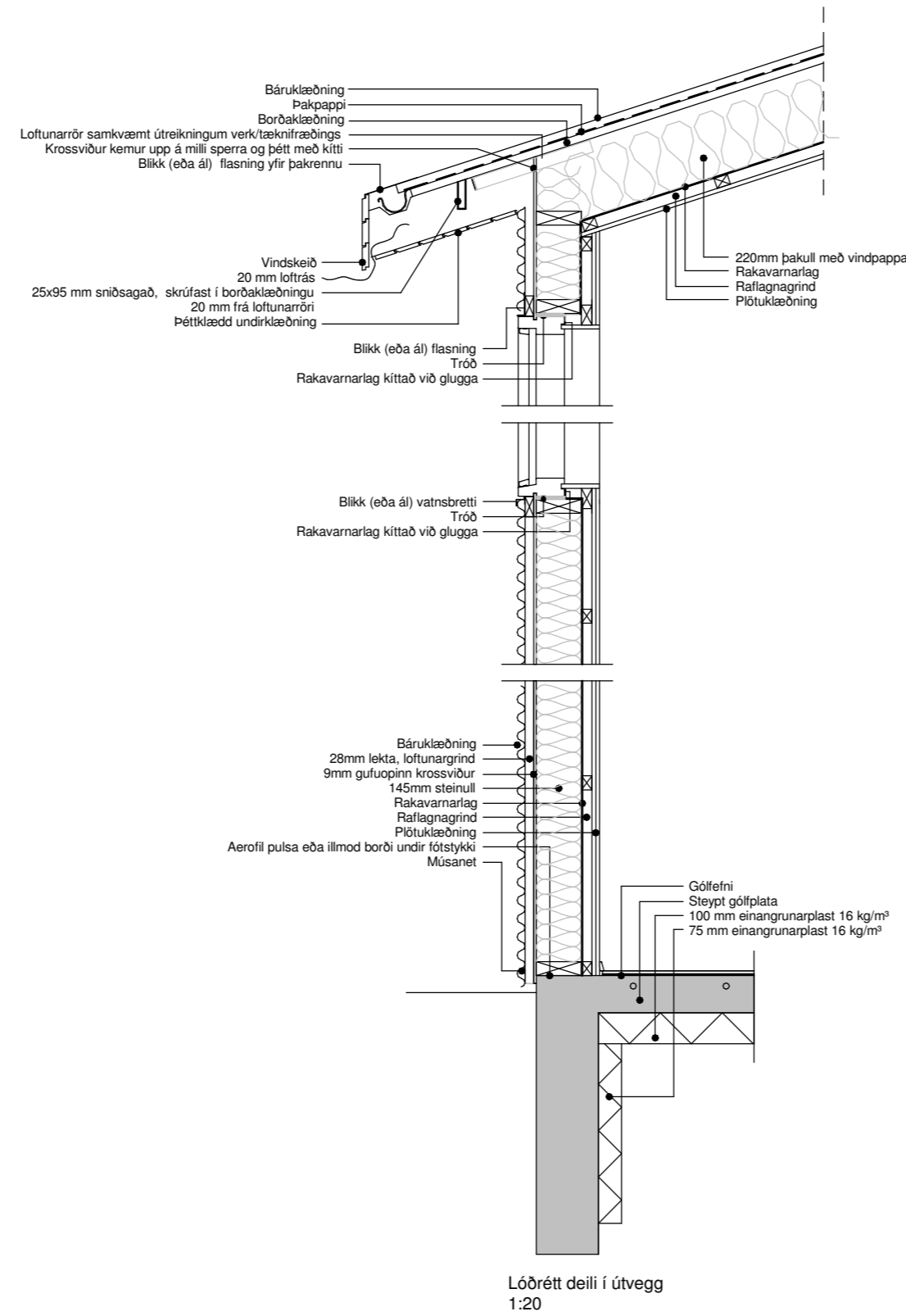
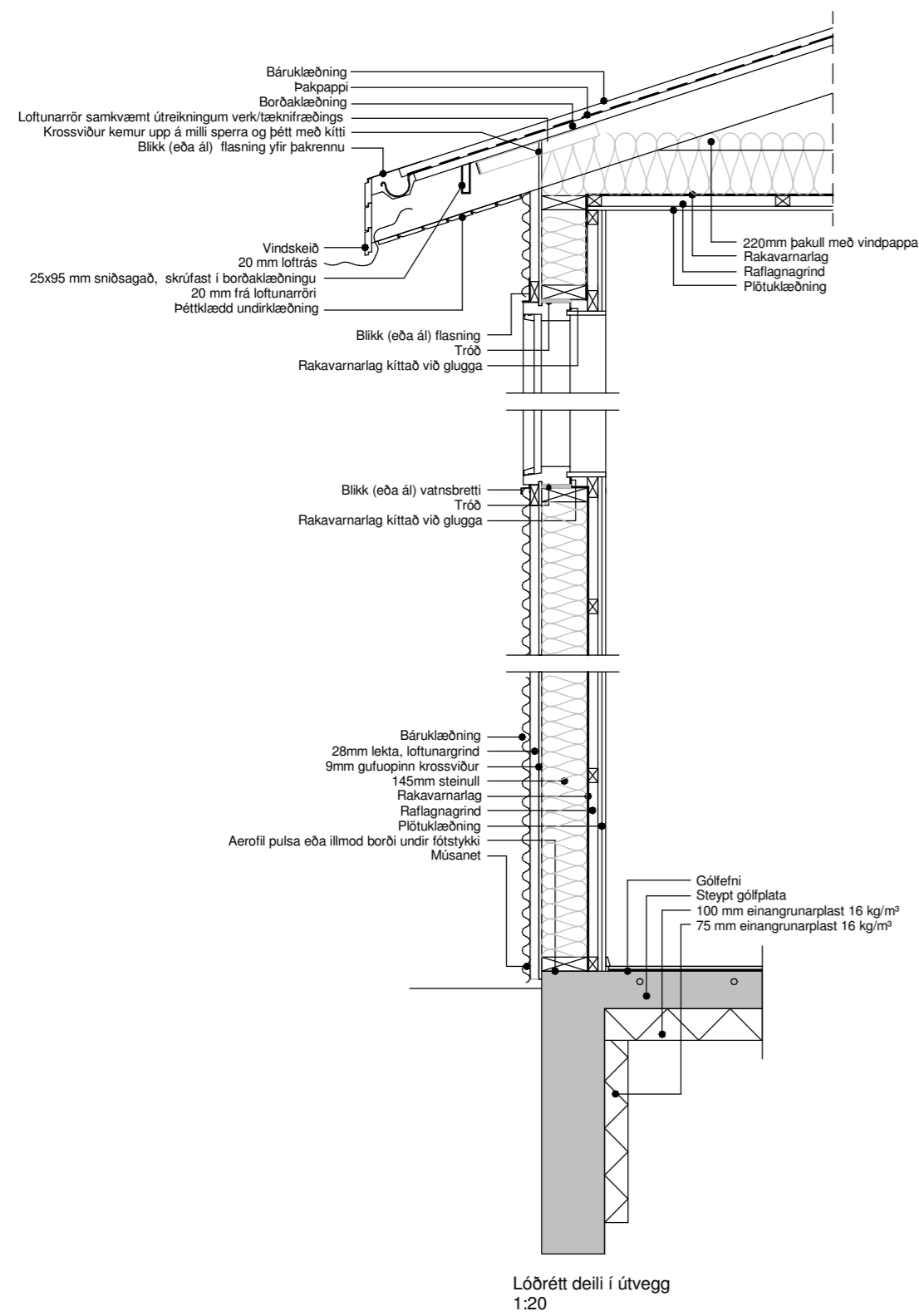

Öll mál eru í millimetrum, nema annað sé tekið fram.

Nr.	Breyting	Dagsetning	Yfirarið
VERKHEITI:	Traustatún 1 840 Laugarvatn		TEIKNINÚMÉR: 103
VERKHLUTI:	Aðaluppdrættir Deili		ÚTGÁFA: A1
Teiknað:	Jódis Ásta Gísladóttir kt.250775-4299		Blaðstærð: A2
Hönnuður:	Bent Larsen Fróðason kt.141177-3469	Samþykkt: Bent Larsen	Dagsetning: 16/09/22
Hönnunarstíori:	Bent Larsen Fróðason kt.141177-3469	Samþykkt: Bent Larsen	Frumútgáfa: 16/09/22
LARSEN HÖNNUN OG RAÐGJÖF			VERKNR: 22-78
Bent Larsen Fróðason Byggingafræðingur B.Sc Sími 844-7699 tölvupóstur: bent@larsenhr.is			MKV: 1:20

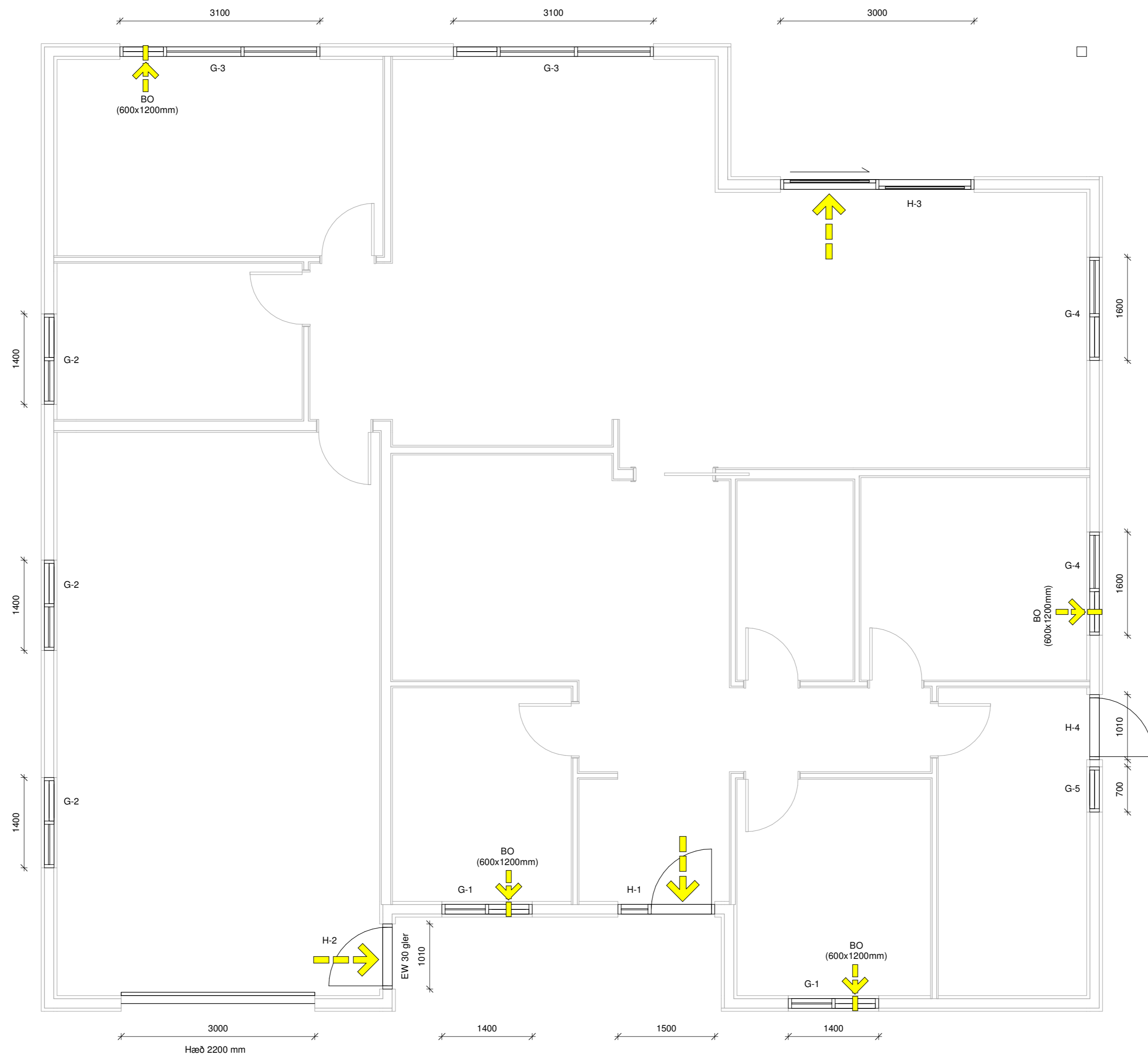

Öll mál eru í millimetrum, nema annað sé tekið fram.

Nr.	Breyting	Dagsetning	Yfirfarid
-----	----------	------------	-----------

VERKHEITI:	Traustatún 1 840 Laugarvatni	TEIKNINÚMÉR:	300
------------	---------------------------------	--------------	-----

VERKHLUTI:	Aðaluppdrættir Grunnmynd (gluggar og hurðir)	ÚTGÁFA:	A1
------------	-------------------------------------------------	---------	----

Teiknað:	Jódis Ásta Gísladóttir kt.250775-4239	Bláðstærð:	A2
----------	---------------------------------------	------------	----

Hönnuður:	Bent Larsen Fróðason kt.141177-3469	Samþykkt:	Bent Larsen	Dagsetning:	16/09/22
-----------	-------------------------------------	-----------	-------------	-------------	----------

Hönnunarstjóri:	Bent Larsen Fróðason kt.141177-3469	Samþykkt:	Bent Larsen	Frumútgáfa:	16/09/22
-----------------	-------------------------------------	-----------	-------------	-------------	----------

LARSEN HÖNNUN OG RÁÐGJÖF	Bent Larsen Fróðason Byggingafræðingur B.Sc Sími 844-7699 tölvupóstur: bent@larsenhr.is	VERKNR:	22-78	MKV:	1:50
------------------------------------	--------------------------------------------------------------------------------------------------	---------	-------	------	------

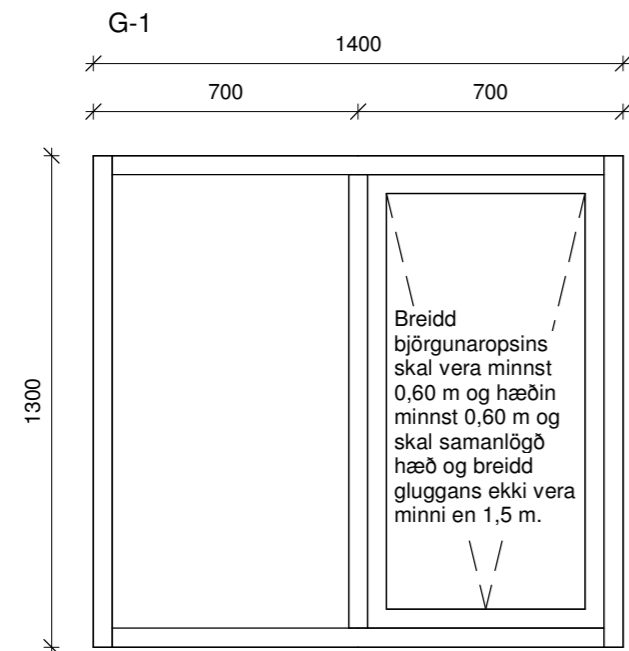

Gluggi 2 stk

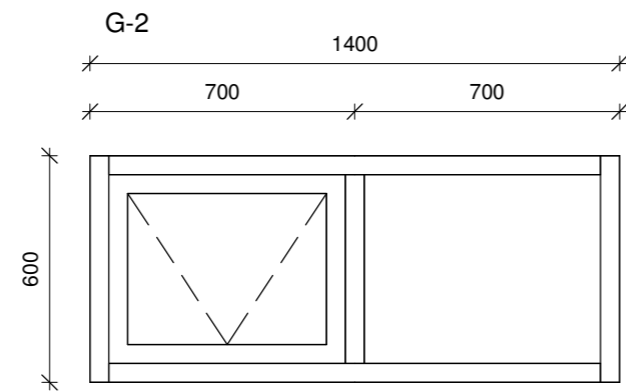

Gluggi 3 stk

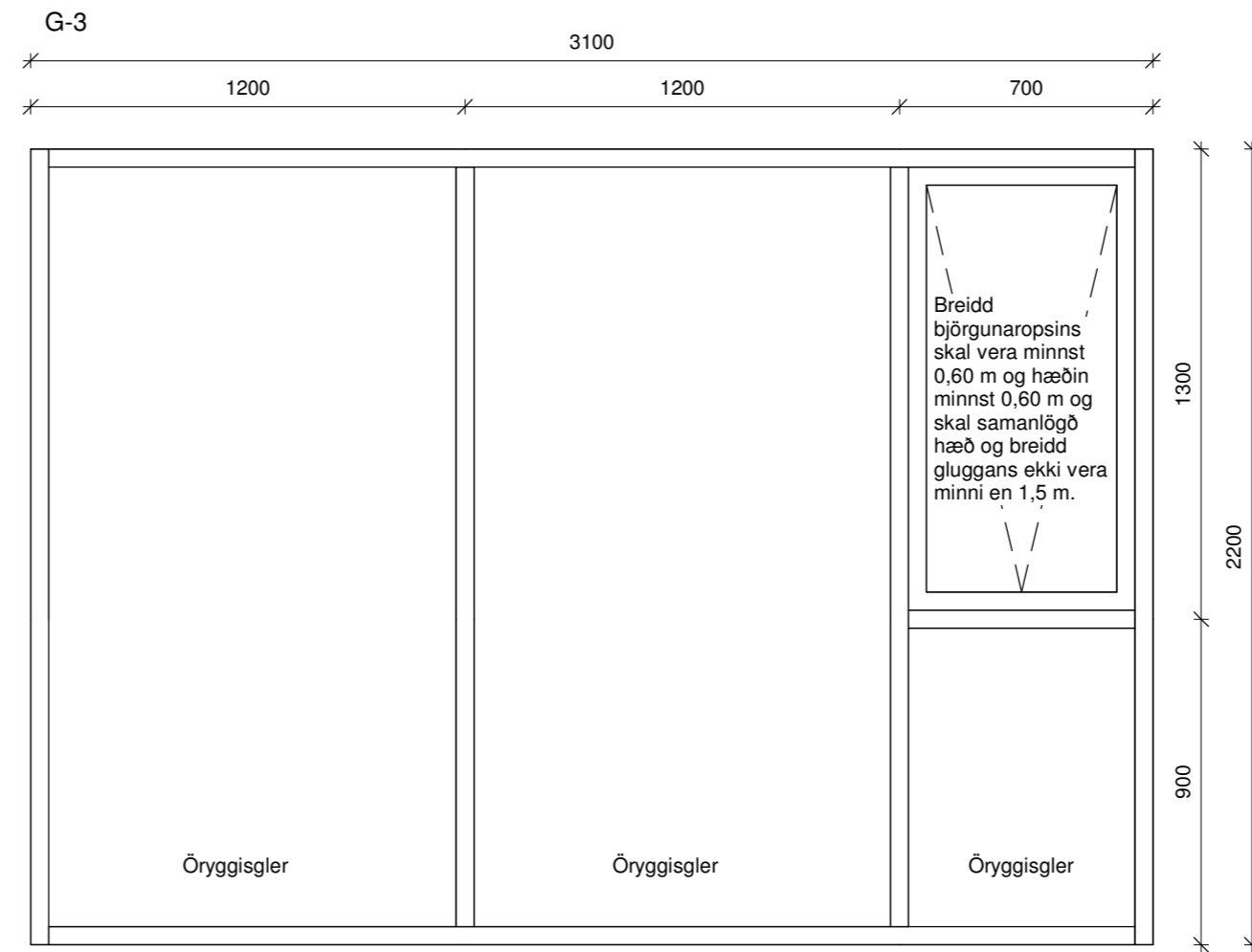

Gluggi 2 stk

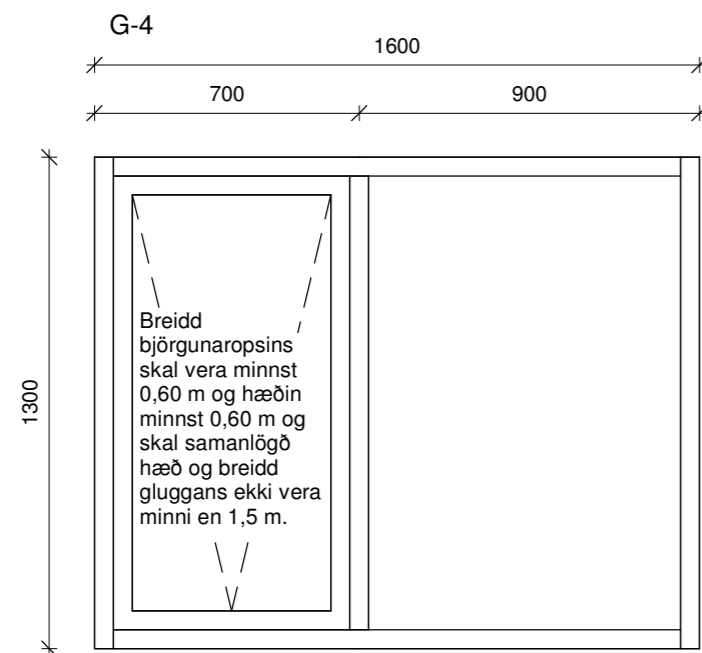

Gluggi 2 stk

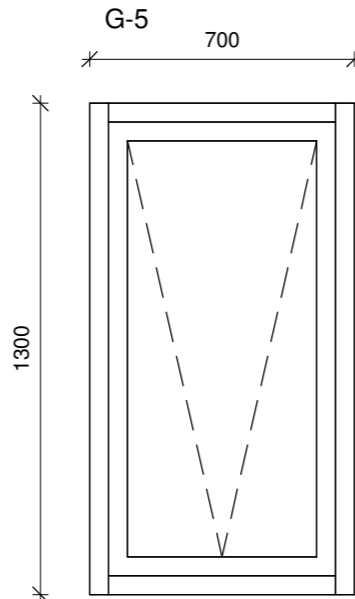

Gluggi 1 stk

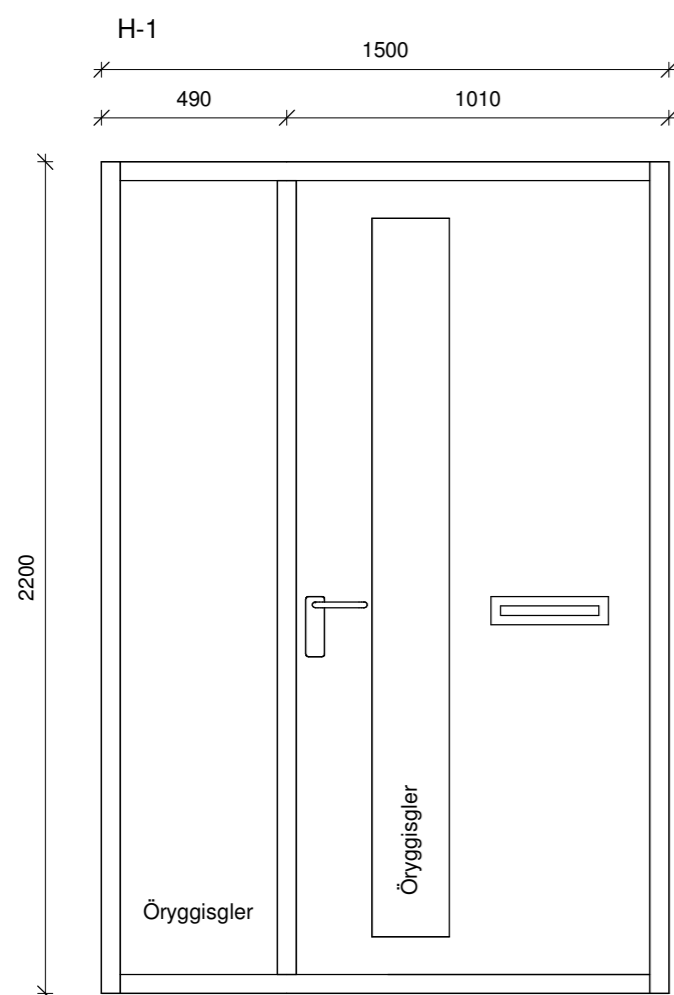

Anddyrshurð 1 stk, vinstri hurð, opnast inn

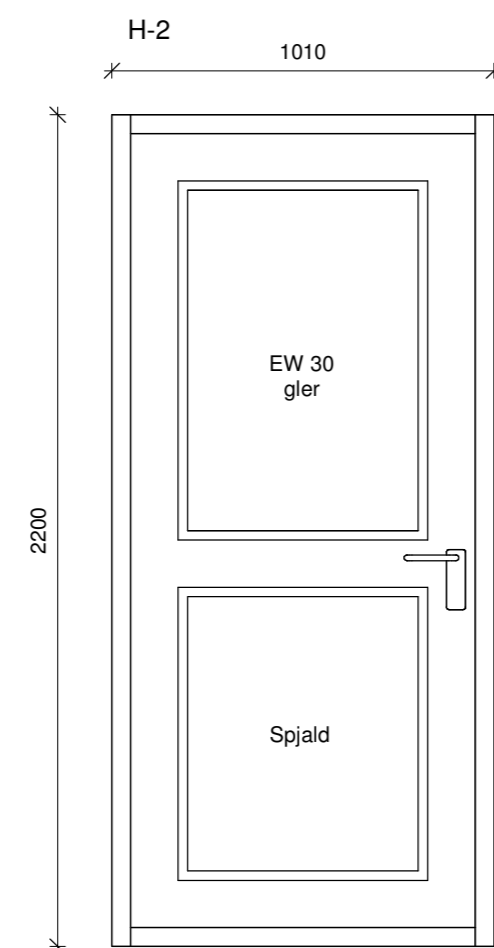

Gönguhurð bílageymslu 1 stk, hægri hurð, opnast inn

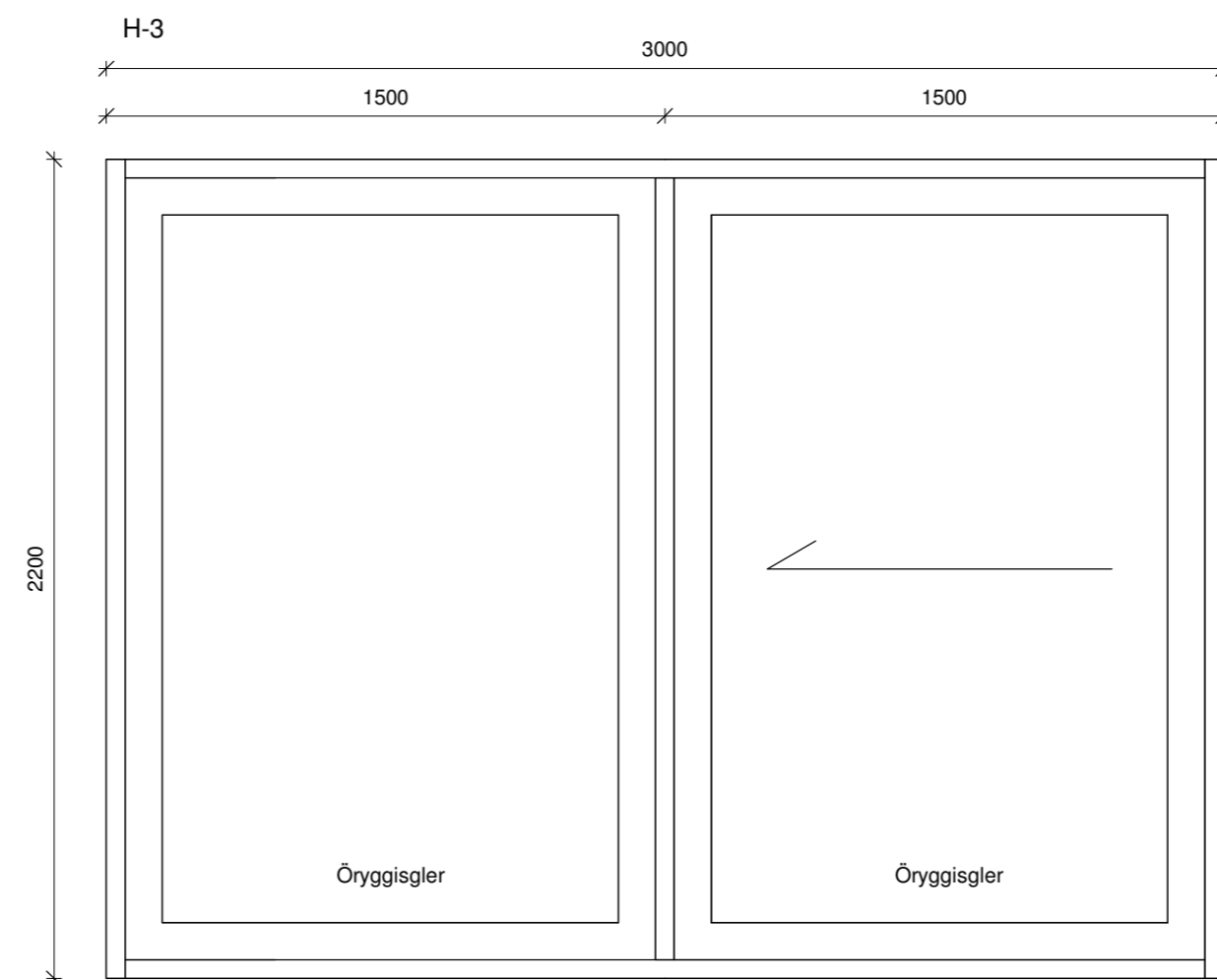

Rennihurð 1 stk, vinstri fleki opnast til hægri, séð innanfrá

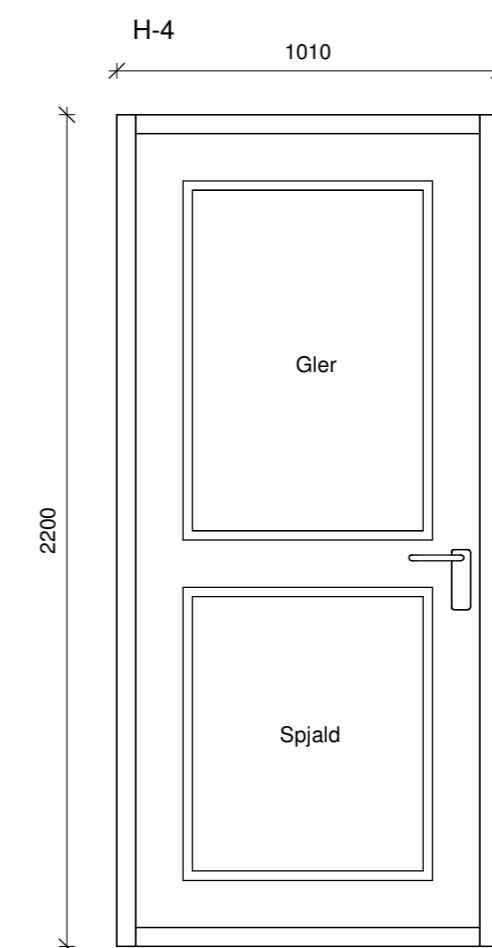

Hurð 1 stk, vinstri hurð, opnast út

ATH
Ef valdar eru hurðir með flötum þröskuldi skal minnka hæð hurðar um 3 cm.

Öll mál eru í millimetrum, nema annað sé tekið fram.

Nr.	Breyting	Dagsetning	Yfirfarid
VERKHEITI:	Traustatún 1 840 Laugarvatn		TEIKNINÚMÉR: 301
VERKHLUTI:	Aðaluppdrættir Útlit (gluggar og hurðir)		ÚTGÁFA: A1
Teiknað: Jódis Ásta Gísladóttir kt.250775-4239	Bláðstærð:		A2
Hönnuður: Bent Larsen Fróðason kt.141177-3469	Samþykkt: Bent Larsen	Dagsetning:	16/09/22
Hönnunarstjóri: Bent Larsen Fróðason kt.141177-3469	Samþykkt: Bent Larsen	Frumútgáfa:	16/09/22
LARSEN HÖNNUN OG RÁÐGJÖF			VERKNR: 22-78
Bent Larsen Fróðason Byggingafræðingur B.Sc Sími 844-7699 tölvupóstur: bent@larsenhr.is			MKV: 1:20