

4  
 F= 980,9 m<sup>2</sup>  
 N≤0.40  
 GK= 78,1  
 KK= 75,1  
 2H

| Takn |                                  |                    |  |
|------|----------------------------------|--------------------|--|
| GN   | = Gólfurfall                     | Brunatákn          |  |
| BN   | = Þakniðurfall                   | Veggir og hæðaskil |  |
| SN   | = Svataníðurfall                 | EI60               |  |
| LR   | = Loftþresting                   | EI90               |  |
| VLR  | = Velkúin loftþresting           | A-EI60             |  |
| PK   | = Póstkassar                     | A-EI120            |  |
| NL   | = Neyðaríðis                     | REI60              |  |
| BO   | = Þjörgunarop                    | REI120             |  |
| R    | = Reykslofjart                   | A-REIM120          |  |
| HSL  | = Handslökkvitæki                |                    |  |
| ÚT   | = Merktur útgangur               |                    |  |
| HV   | = Hitaveita                      | Hurðir             |  |
| VV   | = Vatnaveita                     | EI30-CS            |  |
| RR   | = Rafmagnaveita                  | EI30-CS            |  |
| ÚK   | = Útkrani                        | EI60-CS            |  |
| DS   | = Dyrasími                       | Gluggar            |  |
|      |                                  | E30                |  |
| BO   | = Felliðgi við þjörgunarop       |                    |  |
|      | = Brunaslanga                    |                    |  |
|      | = Stigleiðsla                    |                    |  |
|      | = Stigleiðsla út                 |                    |  |
|      | = Stjórnstöð brunavörðunarkerfis |                    |  |
|      | = Inntak                         |                    |  |
|      | = Blástæði fyrir fatlaða         |                    |  |
| GS   | = Geymsluskápur                  |                    |  |

| Útg. | Dags. | Lýsing | Nafh |
|------|-------|--------|------|
|      |       |        |      |

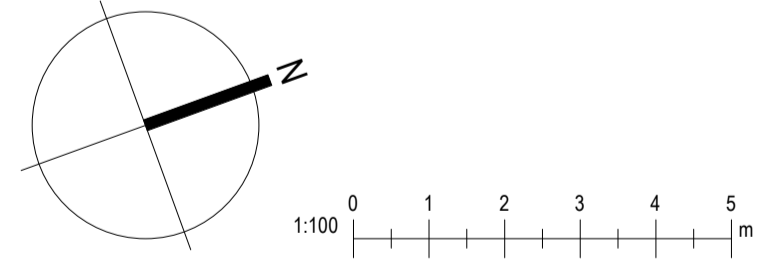

**i62**  
 i62 ehf  
 Garðastadir 15 112 Reykjavík  
 kt: 650808-0960  
 896-4616 regnar.ir@gmail.com

|                         |                              |  |
|-------------------------|------------------------------|--|
| <b>Traustatún 6</b>     |                              |  |
| <b>Laugarvatn</b>       |                              |  |
| Landnúmer: L234172      | Staðgreinir: 8721-3-37200060 |  |
| Fjölbýlishús            |                              |  |
| <b>Grunnmynd 1. hæð</b> |                              |  |
| Aðaluppdrættir          |                              |  |
| Hönnun: RM              | Verknúmer: 2023-011F         |  |
| Verkefnastjóri: RM      | Mælikvarði: 1:100            |  |
| Teiknaði: RM            | Dagsetning: 24.03.2023       |  |
| Yfirfariði: RM BSR      | Bláð: Útgafa:                |  |
| Samþykkt:               |                              |  |
| Ragnar Magnússon        | 2.01                         |  |
| Kt: 190162-2229         |                              |  |

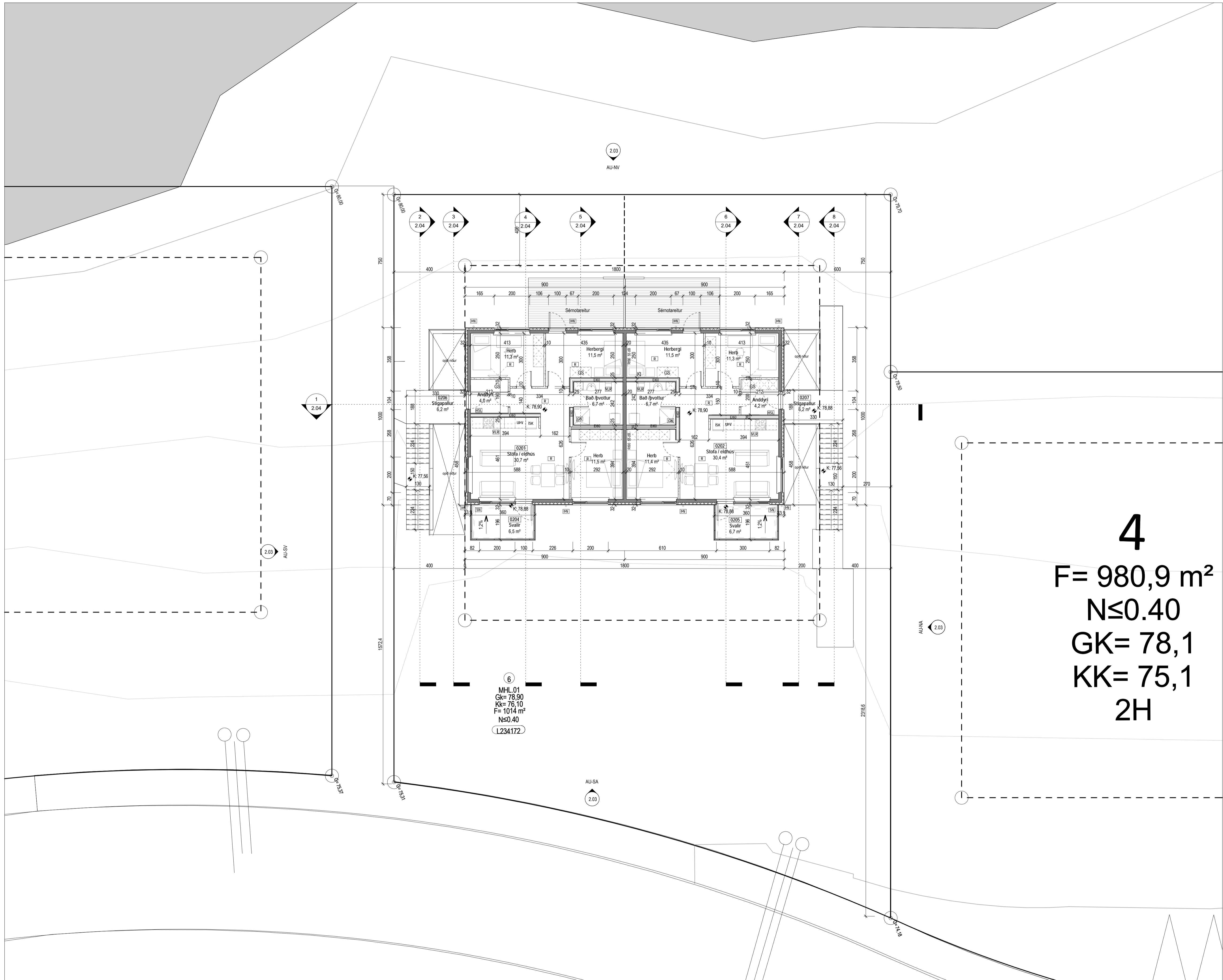

4  
 F= 980,9 m<sup>2</sup>  
 N≤0.40  
 GK= 78,1  
 KK= 75,1  
 2H

6  
 MHL 01  
 Gk= 78,90  
 Kk= 76,10  
 F= 1014 m<sup>2</sup>  
 N≤0.40  
 L234172

| Tákn |                                  |           |                   |
|------|----------------------------------|-----------|-------------------|
| GN   | = Gólfurfall                     | Brunatákn |                   |
| BN   | = Þakurfall                      | EI60      | Veggir og hæðskil |
| SN   | = Svötnurfall                    | EI90      |                   |
| LR   | = Loftþresting                   | A-EI60    |                   |
| VLR  | = Vélknúin loftþresting          | A-EI120   |                   |
| PK   | = Póstkassar                     | REI60     |                   |
| NL   | = Neyðarþjóf                     | REI120    |                   |
| BO   | = Björgunarop                    | A-REIM120 |                   |
| R    | = Reykslofjari                   |           |                   |
| HSL  | = Handslökkvitæki                |           |                   |
| ÚT   | = Merktur útgangur               |           |                   |
| HV   | = Hitaveita                      | Hurðir    |                   |
| VV   | = Vatnaveita                     | E30-CS    |                   |
| RR   | = Rafmagnveita                   | E100-CS   |                   |
| UK   | = Útkrani                        | E160-CS   |                   |
| DS   | = Dyrasími                       | Gluggar   |                   |
| BO   | = Felliðgi við björgunarop       | E30       |                   |
| BR   | = Brunaslanga                    |           |                   |
| SL   | = Stigleðsla                     |           |                   |
| SL   | = Stigleðsla út                  |           |                   |
| SL   | = Stjórnstöð brunavörðunarkerfis |           |                   |
| SL   | = Inntak                         |           |                   |
| SL   | = Blástæði fyrir fatlaða         |           |                   |
| GS   | = Geymsluskápur                  |           |                   |

| Útg. | Dags. | Lýsing | Nafn |
|------|-------|--------|------|
|      |       |        |      |

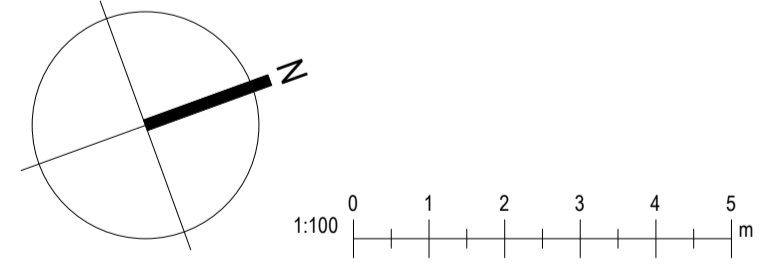

**i62**  
 i62 ehf  
 Garðastadir 15 112 Reykjavík  
 kt: 650808-0960  
 896-4616 regnar.rfr@gmail.com

|  |                             |
|--|-----------------------------|
| <b>Traustatún 6</b>                              |                             |
| <b>Laugarvatn</b>                                |                             |
| Landnúmer: L234172                               | Staðgreinir: 8721-3-3720060 |
| Fjöbýlishúsið                                    |                             |
| <b>Grunnmynd 2. hæð</b>                          |                             |
| Aðaluppdrættir                                   |                             |
| Hönnun: RM                                       | Verknúmer: 2023-011F        |
| Verkefnastjóri: RM                               | Mælikvarði: 1:100           |
| Teiknaði: RM                                     | Dagsetning: 24.03.2023      |
| Yfirfariði: RM BSR                               | Blað: Útgafa:               |
| Sampykkt:<br>Ragnar Magnússon<br>Kt: 190162-2229 | <b>2.02</b>                 |

AU-SA  
1:100



AU-SV  
1:100

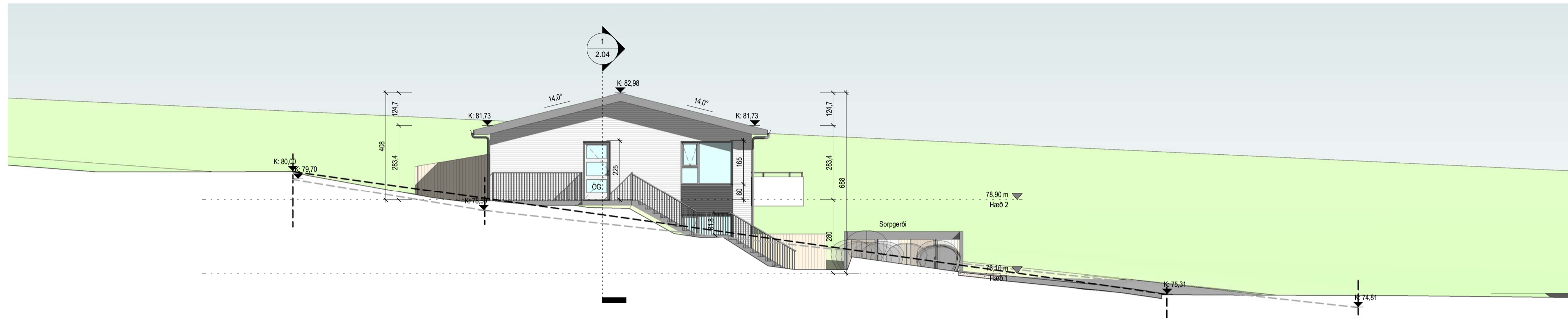

AU-NV  
1:100



AU-NA  
1:100

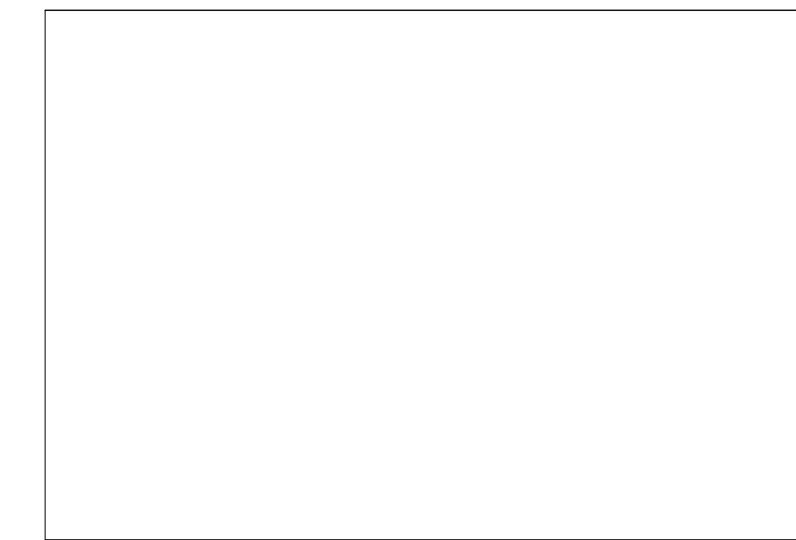
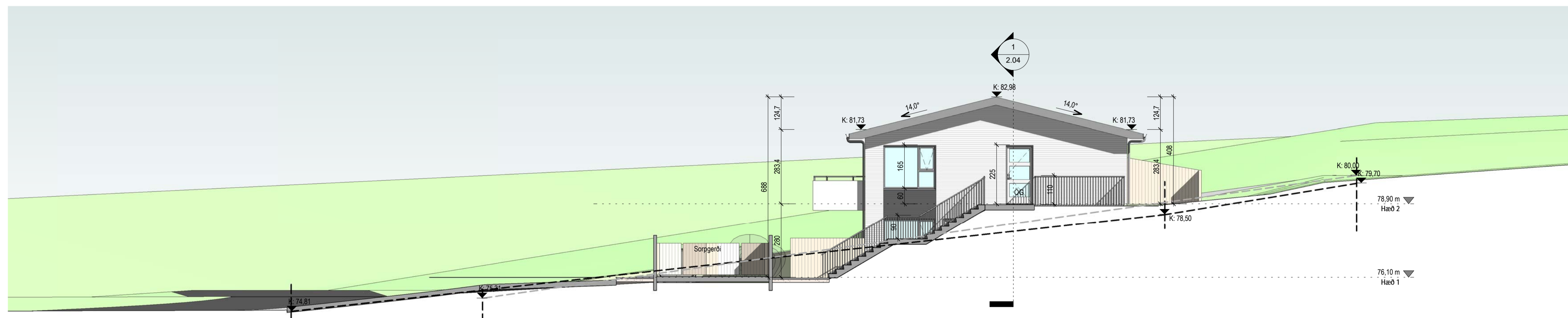

| Tákn |                                  |                   |
|------|----------------------------------|-------------------|
| GN   | = Gólfurfall                     | Brunatákn         |
| BN   | = Þakniðurfall                   | EI60              |
| SN   | = Svætaníðurfall                 | Veggir og hæðskil |
| LR   | = Loftfresting                   | EI90              |
| VLR  | = Velknuin loftfresting          | A-EI60            |
| PK   | = Póstkassar                     | A-EI120           |
| NL   | = Neyðarfjós                     | REI60             |
| BO   | = Björgunarop                    | REI120            |
| R    | = Reykskornjar                   | A-REI120          |
| HSL  | = Handslökkvitæki                | A-REI120          |
| ÚT   | = Merktur útgangur               |                   |
| HV   | = Hitaveita                      | Hurðir            |
| VV   | = Vatnaveita                     | E30-CS            |
| RR   | = Rafmagnaveita                  | E30-CS            |
| ÚK   | = Útkrani                        | EI60-CS           |
| DS   | = Dyrasími                       | EI60-CS           |
|      |                                  | Gluggar           |
|      |                                  | E30               |
| BO   | = Felliðgi við björgunarop       |                   |
|      | = Brunaslanga                    |                   |
|      | = Stigleiðsla                    |                   |
|      | = Stigleiðsla út                 |                   |
|      | = Stjórnstöð brunavörðunarkerfis |                   |
|      | = Inntak                         |                   |
|      | = Blástæði fyrir fatlaða         |                   |
| GS   | = Geymsluskápur                  |                   |

| Útg. | Dags. | Lýsing | Nafn |
|------|-------|--------|------|
|      |       |        |      |

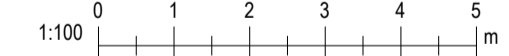

|                     |                              |  |
|---------------------|------------------------------|--|
| <b>Traustatún 6</b> |                              |  |
| <b>Laugarvatn</b>   |                              |  |
| Landnúmer: L234172  | Staðgreinir: 8721-3-37200060 |  |
| Fjöbýlishús         |                              |  |
| <b>Útlit</b>        |                              |  |
| Aðaluppdrættir      |                              |  |
| Hönnun: RM          | Verknúmer: 2023-011F         |  |
| Verkefnastjóri: RM  | Mælikvarði: 1:100            |  |
| Teiknaði: RM        | Dagsetning: 24.03.2023       |  |
| Yfirfariði: RM BSR  | Bláð: Útgáfa:                |  |
| Sampykkt:           |                              |  |
| Ragnar Magnússon    | 2.03                         |  |
| Kt: 190162-2229     |                              |  |

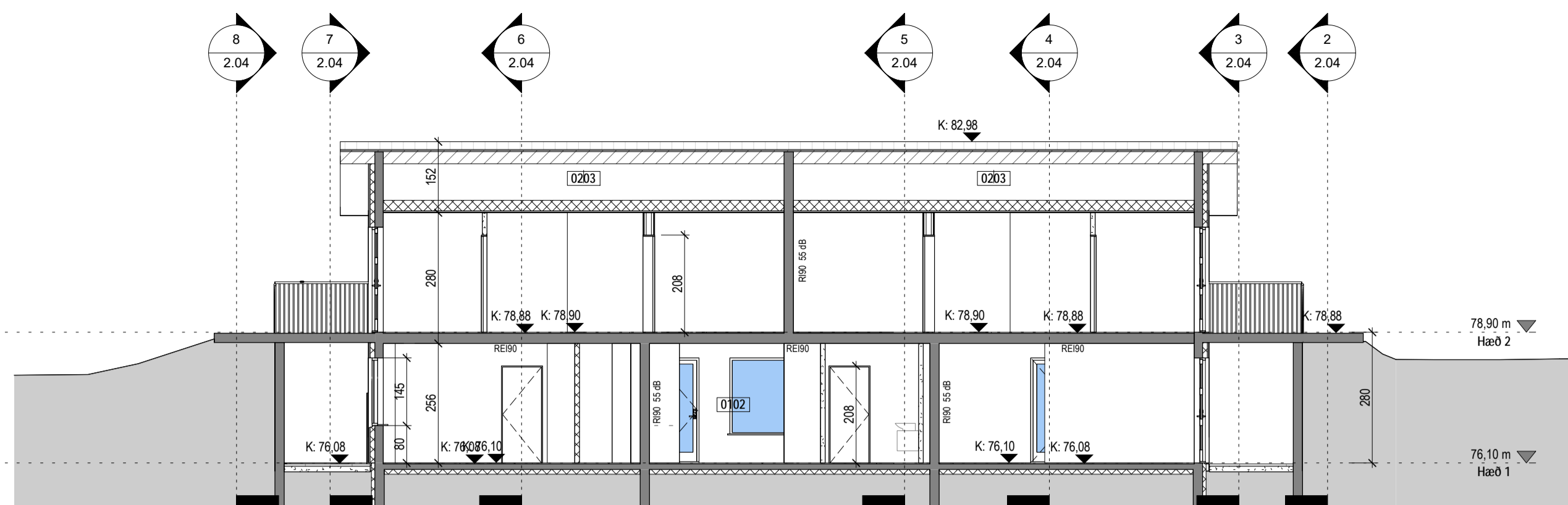

Snið 1  
1 : 100

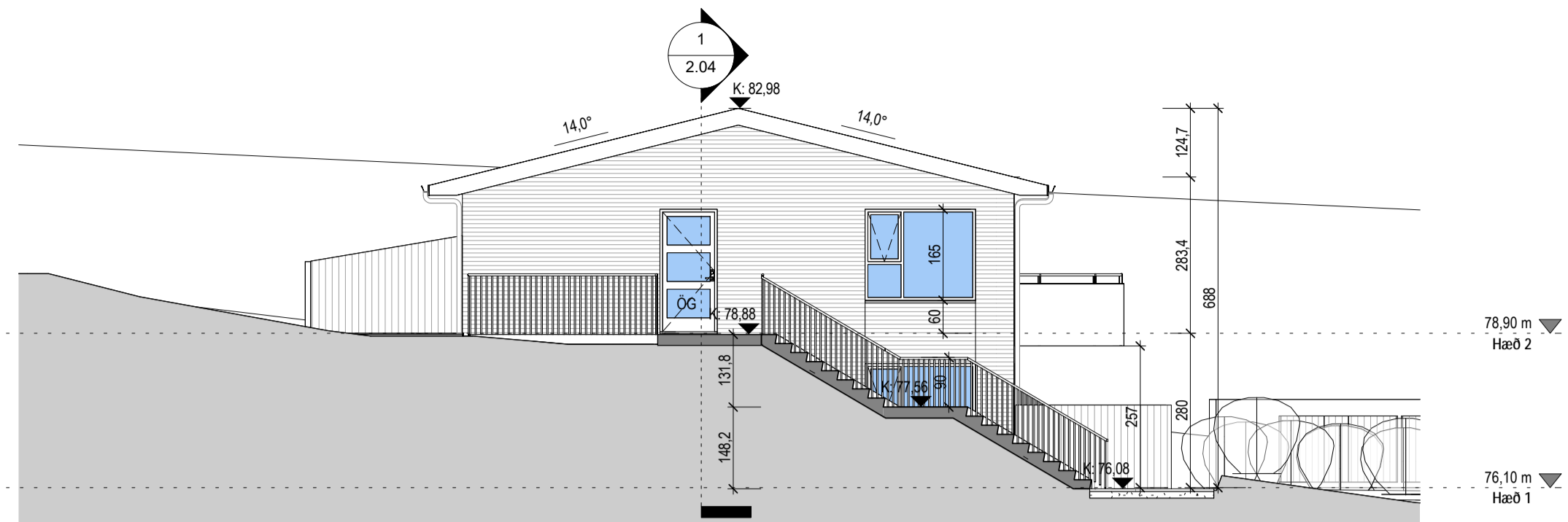

Snið 2  
1 : 100

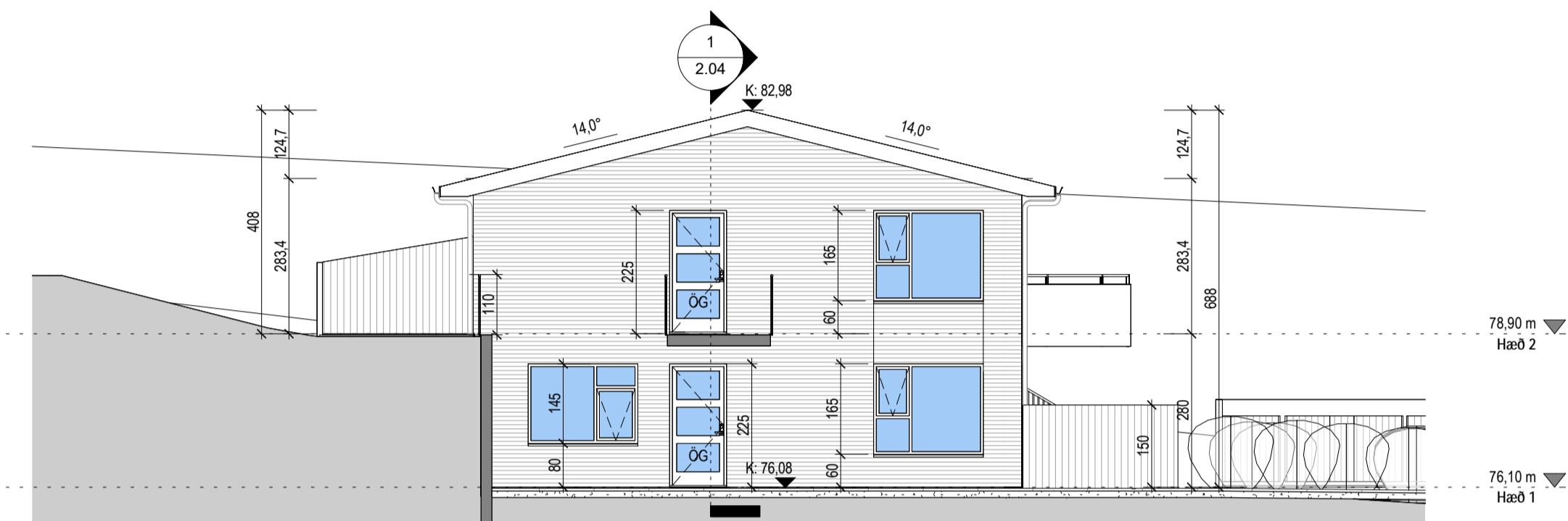

Snið 3  
1 : 100

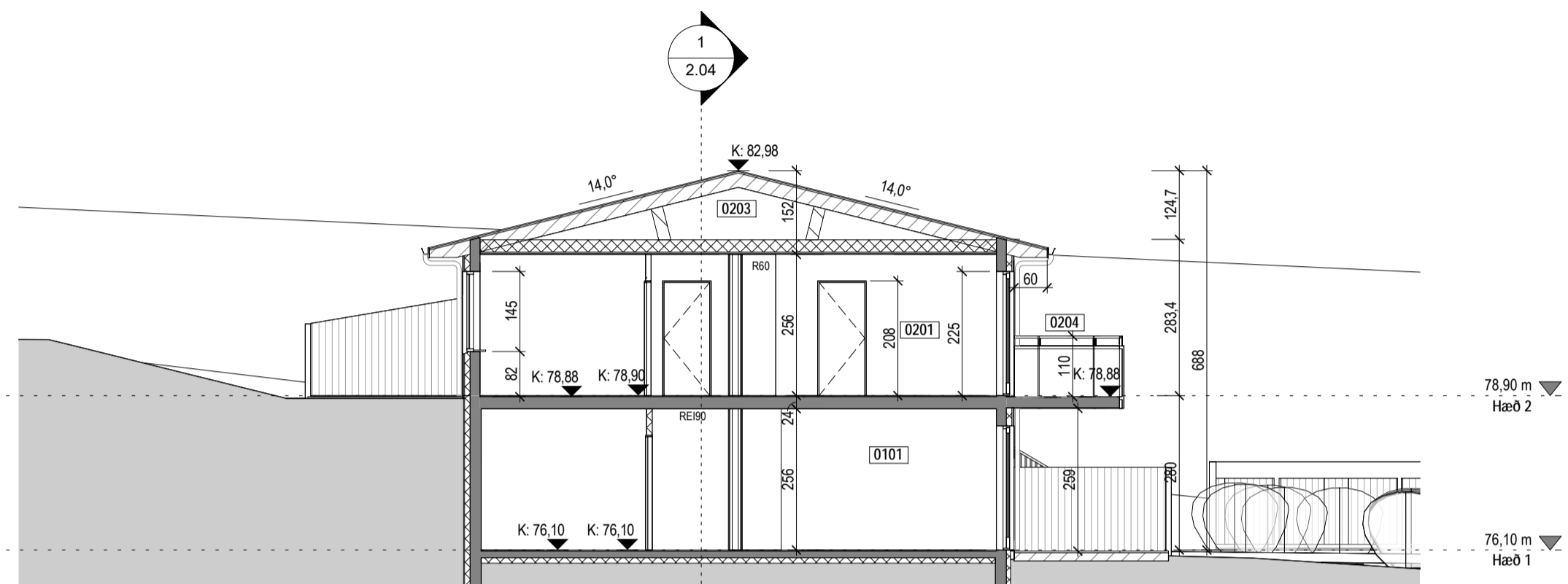

Snið 4  
1 : 100

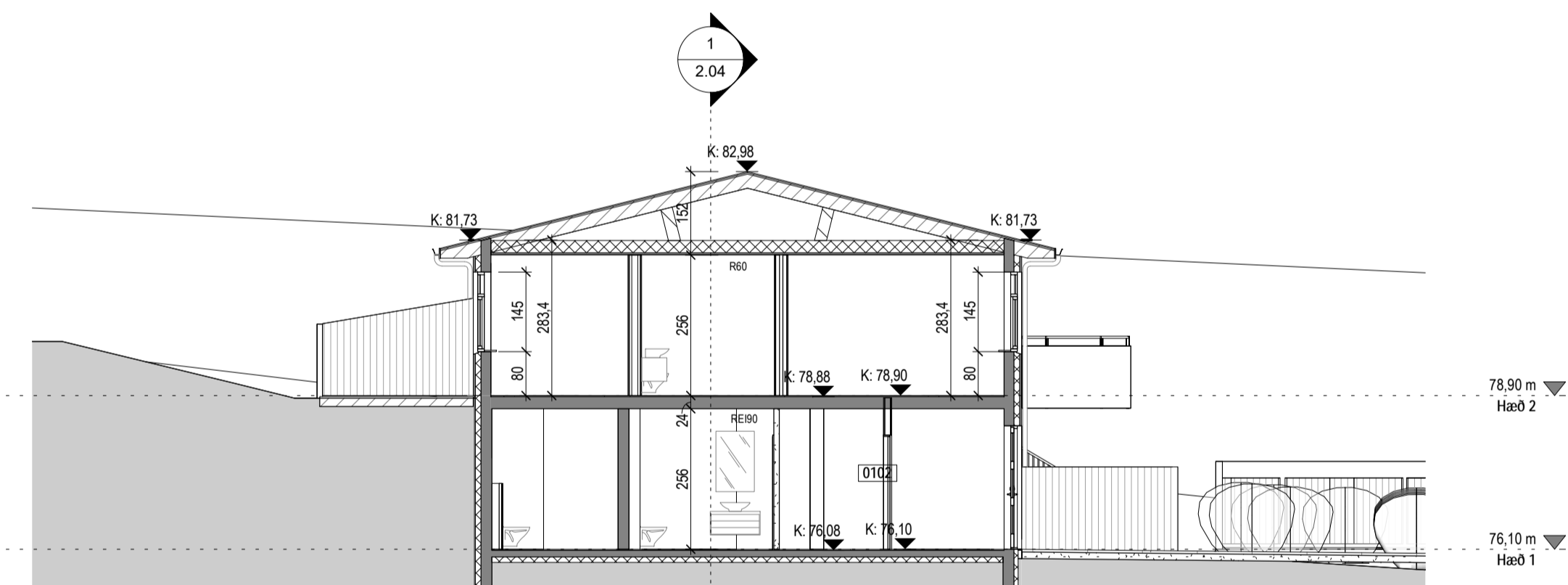

Snið 5  
1 : 100

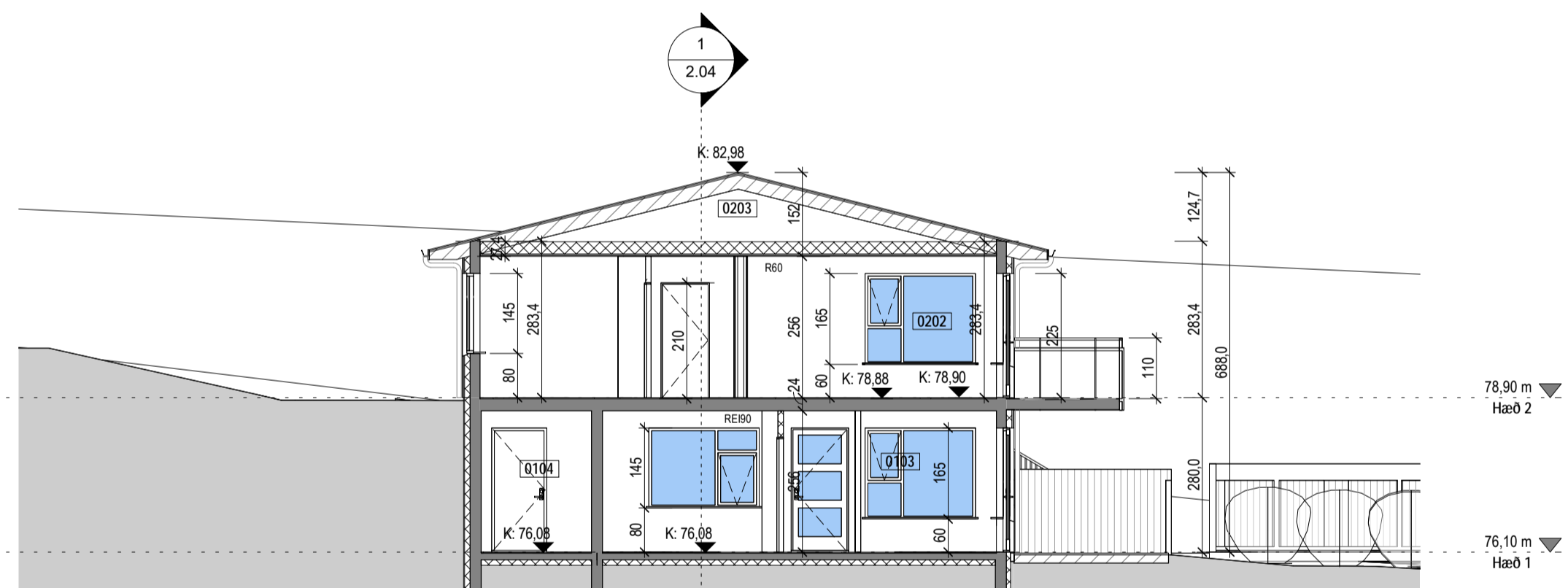

Snið 6  
1 : 100

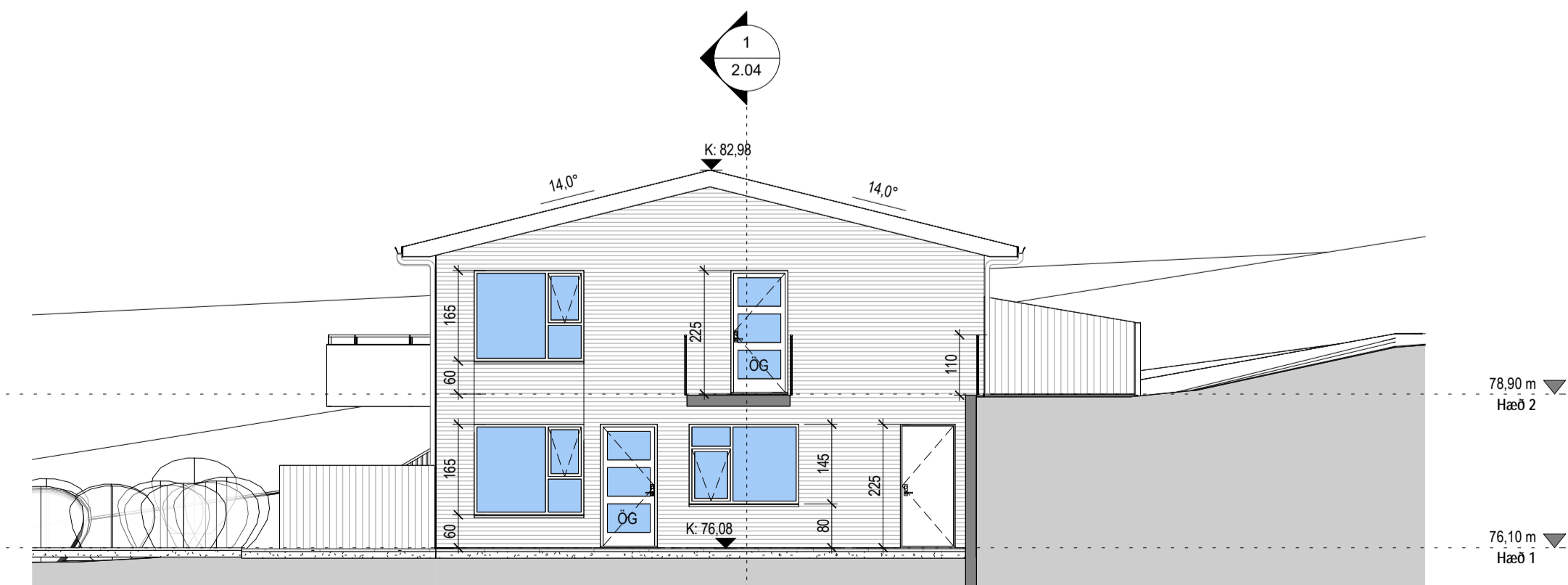

Snið 7  
1 : 100

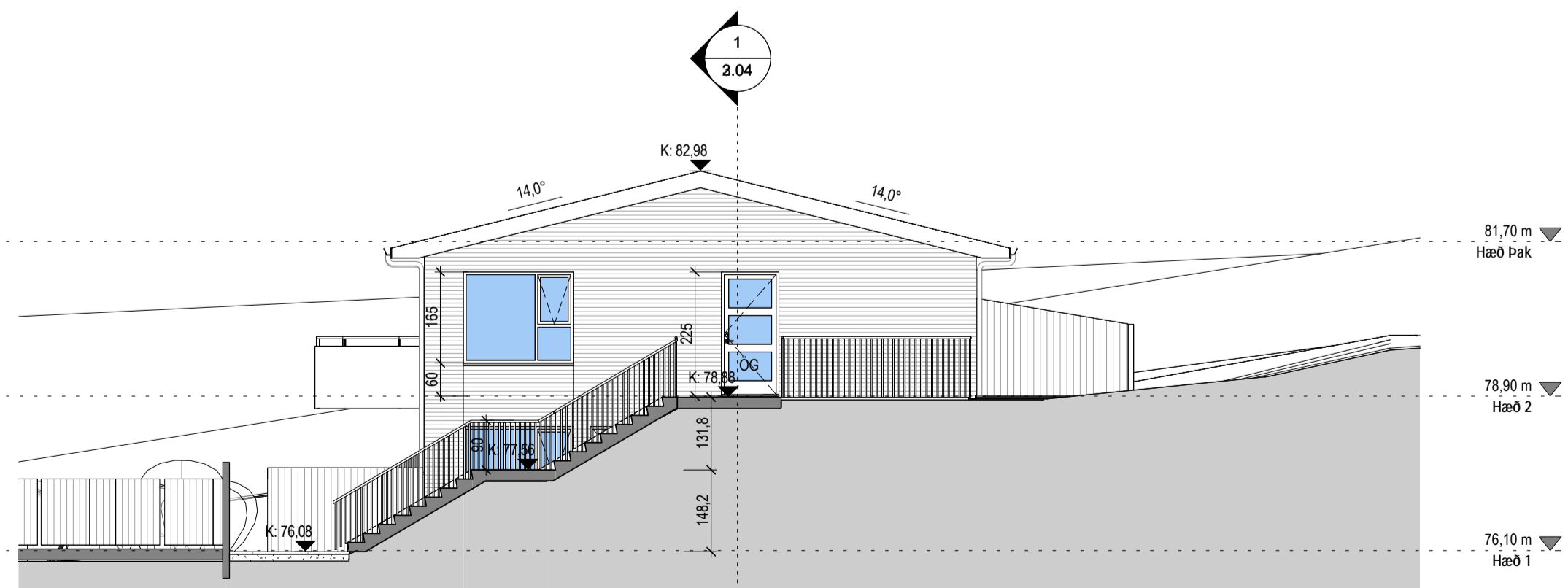

Snið 8  
1 : 100

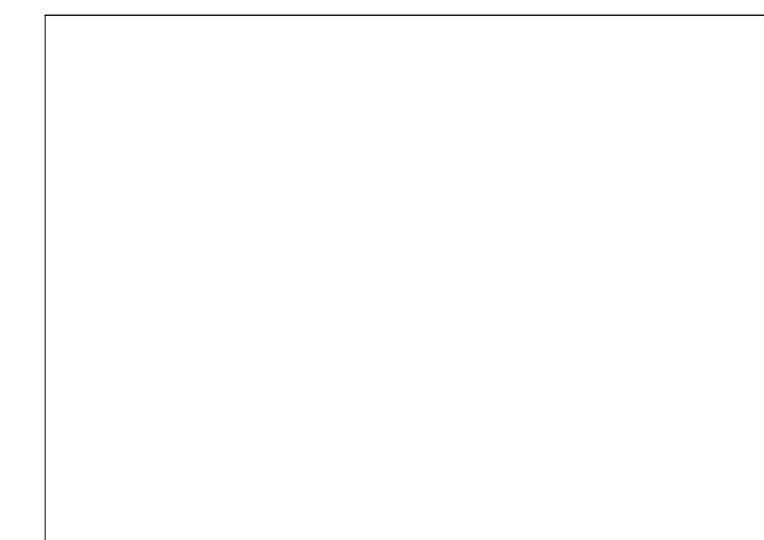

| Tákn |                                 |           |
|------|---------------------------------|-----------|
| GN   | = Gólfurfall                    | Brunatákn |
| BN   | = Þakniðurfall                  | EI60      |
| SN   | = Svafanúrfall                  | EI90      |
| LR   | = Loftfæsting                   | A-EI60    |
| VLR  | = Velknúin loftfæsting          | A-EI120   |
| PK   | = Póstkassar                    | REI60     |
| NL   | = Neyðarfjós                    | REI120    |
| BO   | = Björgunarop                   | A-REIM20  |
| R    | = Ráykstörjan                   |           |
| HSL  | = Handslökkvitæki               |           |
| ÚT   | = Merktur útgangur              |           |
| HV   | = Hitaveita                     | Hurðir    |
| VV   | = Vatnaveita                    | EI30-CS   |
| RR   | = Rafmagnaveita                 | EI30-CS   |
| ÚK   | = Útkrani                       | EI60-CS   |
| DS   | = Dyrasími                      | Gluggar   |
|      |                                 | E30       |
| BO   | = Felliðgi við björgunarop      |           |
|      | = Brunaslanga                   |           |
|      | = Sigleidsía                    |           |
|      | = Sigleidsía út                 |           |
|      | = Stjórnaðó brunavöðrunarkerfis |           |
|      | = Inntak                        |           |
|      | = Blástæði fyrir fatlaða        |           |
| GS   | = Geymsluskápur                 |           |

| Útg. | Dags. | Lýsing | Nafn |
|------|-------|--------|------|
|      |       |        |      |

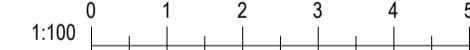

|                                     |                             |  |
|-------------------------------------|-----------------------------|--|
| <b>Traustatún 6</b>                 |                             |  |
| <b>Laugarvatn</b>                   |                             |  |
| Landnúmer: L234172                  | Staðgreinir: 8721-3-3720060 |  |
| Fjöbýlishús                         |                             |  |
| <b>Snið</b>                         |                             |  |
| Aðaluppdrættir                      |                             |  |
| Hönnun: RM                          | Verknúmer: 2023-011F        |  |
| Verkefnastjóri: RM                  | Mælikvarði: 1 : 100         |  |
| Teiknaði: RM                        | Dagsetning: 24.03.2023      |  |
| Yfirfariði: RM BSR                  | Bláði: Útgáfa:              |  |
| Samþykkt:                           |                             |  |
| Ragnar Magnússon<br>Kt. 190162-2229 | <b>2.04</b>                 |  |

| Skráningartafli: Traustatún 6  |                         |                           |                   | Skrásetjari: Gunnar Þ. Steingrímsson |   |                            |                                 |                              |                  |                       |              |              |                  |                |                   |                          |                  |         |
|--|-------------------------|---------------------------|-------------------|--------------------------------------|---|----------------------------|---------------------------------|------------------------------|------------------|-----------------------|--------------|--------------|------------------|----------------|-------------------|--------------------------|------------------|---------|
| Landeignanúmer: L234172  |                         |                           |                   | Kennitala: 071266-4869               |   |                            |                                 |                              |                  |                       |              |              |                  |                |                   |                          |                  |         |
| Matshlutunúmer: 01   |                         |                           |                   | Dags: 20.3.2023                      |   |                            |                                 |                              |                  |                       |              |              |                  |                |                   |                          |                  |         |
| Uppskipting og lýsing  |                         |                           |                   | Stærðir                              |   |                            |                                 |                              |                  |                       |              |              |                  |                |                   |                          |                  |         |
| D0   | D1                      | D2                        | D3                | D4                                   | D5  | D5M                        | D6                              | D7                           | D8               | D9                    | D10a         | D10b         | D11              | D12            | D13               | D14                      | D15              |         |
| Lokun  | Rými hæð-róð            | Notkun texti              | Hofuð-flokkun     | Eignar-hald                          | Botnflötur m²                                 | Milliflötur m²             | Stigar m²                       | Op m²                        | Brúttóflötur m²  | Brúttóflötur sh < 1,8 | Salarhæð min | Salarhæð max | Brúttó rúmmál m³ | Nettóflötur m² | Birt flatarmál m² | Reiknitala skiptarúmmáls | Skipta-rúmmál m³ |         |
| <b>Matshluti</b>   |                         |                           |                   |                                      | 539,6   | 0,0                        | 0,0                             | 0,0                          | 359,6            | 180,0                 |              |              |                  | 1.159,9        | 302,0             | 348,9                    |                  | 841,142 |
| <b>Botn</b>  |                         |                           |                   |                                      | 179,6   | 0,0                        | 0,0                             | 0,0                          | 179,6            | 0,0                   |              |              |                  | 502,9          | 150,6             | 168,9                    |                  |         |
| A  | 0101                    | <b>1. Hæð</b>             | N                 | 0101                                 | 67,1  |                            |                                 |                              | 67,1             |                       |              |              |                  | 187,9          | 56,2              | 67,1                     | 2,80             | 157,360 |
| A  | 0102                    | <b>Íbúð</b>               | N                 | 0102                                 | 45,0  |                            |                                 |                              | 45,0             |                       | 2,80         | 2,80         |                  | 126,0          | 38,9              | 45,0                     | 2,80             | 108,920 |
| A  | 0103                    | <b>Íbúð</b>               | N                 | 0103                                 | 56,8  |                            |                                 |                              | 56,8             |                       | 2,80         | 2,80         |                  | 159,0          | 47,5              | 56,8                     | 2,80             | 133,000 |
| A  | 0104                    | <b>Inntök-hjól</b>        | N                 | X                                    | 10,7  |                            |                                 |                              | 10,7             |                       | 2,80         | 2,80         |                  | 30,0           | 8,0               |                          |                  |         |
| C  | 0105                    | <b>Stigi</b>              | U                 | X                                    | 8,6   |                            |                                 |                              | 8,6              |                       |              |              |                  |                |                   |                          |                  |         |
| C  | 0106                    | <b>Stigi</b>              | U                 | X                                    | 8,6   |                            |                                 |                              | 8,6              |                       |              |              |                  |                |                   |                          |                  |         |
| <b>2. Hæð</b>  |                         |                           |                   |                                      | 360,0   | 0,0                        | 0,0                             | 0,0                          | 180,0            | 180,0                 |              |              |                  | 621,0          | 151,4             | 180,0                    |                  |         |
| A  | 0201                    | <b>Íbúð</b>               | N                 | 0201                                 | 90,0  |                            |                                 |                              | 90,0             |                       | 2,83         | 2,83         |                  | 254,7          | 75,7              | 90,0                     | 2,83             | 214,231 |
| A  | 0202                    | <b>Íbúð</b>               | N                 | 0202                                 | 90,0  |                            |                                 |                              | 90,0             |                       | 2,83         | 2,83         |                  | 254,7          | 75,7              | 90,0                     | 2,83             | 214,231 |
| A  | 0203                    | <b>Þakrymi</b>            | V                 | X                                    | 180,0   |                            |                                 |                              | 180,0            | 180,0                 | 0,01         | 1,23         |                  | 111,6          |                   |                          |                  |         |
| C  | 0204                    | <b>Svalir</b>             | S                 | 0201                                 | 6,7   |                            |                                 |                              | 6,7              |                       |              |              |                  |                |                   |                          | 1,00             | 6,700   |
| C  | 0205                    | <b>Svalir</b>             | S                 | 0202                                 | 6,7   |                            |                                 |                              | 6,7              |                       |              |              |                  |                |                   |                          | 1,00             | 6,700   |
| C  | 0206                    | <b>Stigapallur</b>        | U                 | X                                    | 5,8   |                            |                                 |                              | 5,8              |                       |              |              |                  |                |                   |                          |                  |         |
| C  | 0207                    | <b>Stigapallur</b>        | U                 | X                                    | 5,8   |                            |                                 |                              | 5,8              |                       |              |              |                  |                |                   |                          |                  |         |
| <b>Athugasemdir</b>  |                         |                           |                   |                                      |   |                            |                                 |                              |                  |                       |              |              |                  |                |                   |                          |                  |         |
| <b>Sameignir sumra</b>   |                         |                           |                   |                                      |   |                            |                                 |                              |                  |                       |              |              |                  |                |                   |                          |                  |         |
|  | Eignar-hald             | Notkun texti              | Y- eignarhald     | Notkun texti                         | Rekenni-regla                                 | Eignarhlutur               |                                 |                              |                  |                       |              |              |                  |                |                   |                          |                  |         |
| <b>Skiptarúmmál</b>  |                         |                           |                   |                                      |   |                            |                                 |                              |                  |                       |              |              |                  |                |                   |                          |                  |         |
|  | Eignar-hald             | Notkun texti              | Birt flatarmál m² | Sereign m² án sameignar              | Sereign og sameign m²                         |                            |                                 |                              |                  |                       |              |              |                  |                |                   |                          |                  |         |
| 0101   | <b>Íbúð</b>             |                           | 67,1              | 157,360                              | 157,360                                       |                            |                                 |                              |                  |                       |              |              |                  |                |                   |                          |                  |         |
| 0102   | <b>Íbúð</b>             |                           | 45,0              | 108,920                              | 108,920                                       |                            |                                 |                              |                  |                       |              |              |                  |                |                   |                          |                  |         |
| 0103   | <b>Íbúð</b>             |                           | 56,8              | 133,000                              | 133,000                                       |                            |                                 |                              |                  |                       |              |              |                  |                |                   |                          |                  |         |
| 0201   | <b>Íbúð</b>             |                           | 90,0              | 220,931                              | 220,931                                       |                            |                                 |                              |                  |                       |              |              |                  |                |                   |                          |                  |         |
| 0202   | <b>Íbúð</b>             |                           | 90,0              | 220,931                              | 220,931                                       |                            |                                 |                              |                  |                       |              |              |                  |                |                   |                          |                  |         |
|  | <b>Alls</b>             |                           | <b>348,9</b>      | <b>841,142</b>                       | <b>841,142</b>                                |                            |                                 |                              |                  |                       |              |              |                  |                |                   |                          |                  |         |
| <b>Botnplata</b>   |                         |                           |                   |                                      |   |                            |                                 |                              |                  |                       |              |              |                  |                |                   |                          |                  |         |
|  | Lóð m²                  | Botnplata m²              | Botnplata m²      | Úrveggir m²                          | Ísar af: Glugga- og dyrap m²                  | Plak m²                    | Ísar af: Þakgluggar og þakop m² | Efsti hæðarkóli              | Ummal ofanjarðar |                       |              |              |                  |                |                   |                          |                  |         |
| <b>Matshluti</b>   | 1014,0                  | 36,0                      | 180,0             | 340,0                                | 83,6  | 185,5                      | 0,0                             | 83,0                         | 56,0             |                       |              |              |                  |                |                   |                          |                  |         |
| <b>Yfirlit</b>   |                         |                           |                   |                                      |   |                            |                                 |                              |                  |                       |              |              |                  |                |                   |                          |                  |         |
|  | <b>D5 Botnflötur m²</b> | <b>D5M milliflötur m²</b> | <b>D7 op m²</b>   | <b>D8 Brúttóflötur m² með V og F</b> | <b>D9 Brúttóflötur undir 1,8 m með V og F</b> | <b>D11 Brúttórúmmál m³</b> | <b>D12 Nettóflötur m²</b>       | <b>D13 Birt flatarmál m²</b> |                  |                       |              |              |                  |                |                   |                          |                  |         |
| A rými   | 359,6                   |                           |                   | 359,6                                |   | 1.012,3                    | 302,0                           | 348,9                        |                  |                       |              |              |                  |                |                   |                          |                  |         |
| Svalir A lokun   |                         |                           |                   |                                      |   |                            |                                 |                              |                  |                       |              |              |                  |                |                   |                          |                  |         |
| B rými   |                         |                           |                   |                                      |   |                            |                                 |                              |                  |                       |              |              |                  |                |                   |                          |                  |         |
| C rými   | 42,2                    |                           |                   |                                      |   |                            |                                 |                              |                  |                       |              |              |                  |                |                   |                          |                  |         |
| Fylgirými (F)  |                         |                           |                   |                                      |   |                            |                                 |                              |                  |                       |              |              |                  |                |                   |                          |                  |         |
| Afgangsrými (V)  | 180,0                   |                           |                   | 180,0                                | 180,0   | 111,6                      |                                 |                              |                  |                       |              |              |                  |                |                   |                          |                  |         |
| Botnplata  |                         |                           |                   |                                      |   | 36,0                       |                                 |                              |                  |                       |              |              |                  |                |                   |                          |                  |         |
| Samtals:   | <b>581,8</b>            | <b>0,0</b>                | <b>0,0</b>        | <b>539,6</b>                         | <b>180,0</b>                                  | <b>1.159,9</b>             | <b>302,0</b>                    | <b>348,9</b>                 |                  |                       |              |              |                  |                |                   |                          |                  |         |
| Flatarmál nýtingarhlutfalls er A rými + B rými, undanskilið er brúttóflatarmál rýma með salarhæð lægri en 1,8 m, samkvæmt skipulagsreglugerð 2013 (breyting var gerð 2016). Notkun rýma hefur ekki áhrif á útreikning nýtingarhlutfalls. |                         |                           |                   |                                      |   |                            |                                 |                              |                  |                       |              |              |                  |                |                   |                          |                  |         |
| Flatarmál til útreiknings nýtingarhlutfalls  |                         |                           |                   |                                      |   |                            |                                 |                              |                  |                       |              |              |                  |                |                   |                          |                  |         |
|  |                         |                           |                   | <b>359,6</b>                         | <b>1.014,0</b>                                | <b>0,35</b>                |                                 |                              |                  |                       |              |              |                  |                |                   |                          |                  |         |

Landnúmer:L234172  
Staðgreinir:8721-2-3720060

Traustatún 6  
Laugarvatn

Skrásetjari i62  
Dagsetning: 22.03.2023

| ORKURAMMI                             |                |       |    |        |             |                |       |                          |                            |                            | Nafn RM                    |                                  |       |  |
|---------------------------------------|----------------|-------|----|--------|-------------|----------------|-------|--------------------------|----------------------------|----------------------------|----------------------------|----------------------------------|-------|--|
| Reiknað varmatap húss                 |                |       |    |        |             |                |       |                          |                            |                            | Kröfur byggingareglugerðar |                                  |       |  |
| Þykkt einangr. mm                     |                |       |    |        |             |                |       |                          |                            |                            | Reiknað varmatap húss      |                                  |       |  |
| m²                                    |                |       |    |        |             |                |       |                          |                            |                            | ΔT 35                      |                                  |       |  |
| mm                                    |                |       |    |        |             |                |       |                          |                            |                            | W/m²K                      |                                  |       |  |
| m²                                    |                |       |    |        |             |                |       |                          |                            |                            | W                          |                                  |       |  |
| ΔT                                    |                |       |    |        |             |                |       |                          |                            |                            | W/K                        |                                  |       |  |
| Steypt ein/úti klætt                  | 100            | 174,6 | 35 | 6111   | 0,34        | 2078           | 59,36 | Steypt ein/úti klætt     | 174,6                      | 35                         | 6111                       | 0,40                             | 2444  |  |
| Gluggar                               |                | 49,7  | 35 | 1738,1 | 1,55        | 2694           | 76,97 | Gluggar                  | 49,7                       | 35                         | 1738,1                     | 2,00                             | 3476  |  |
| Hurðir                                |                | 29,9  | 35 | 1046,5 | 1,85        | 1936           | 55,32 | Hurðir                   | 29,9                       | 35                         | 1046,5                     | 3,00                             | 3140  |  |
| Kraftsperrur/ein í lofti              | 225            | 162,1 | 35 | 5673,5 | 0,19        | 1078           | 30,80 | Kraftsperrur/ein í lofti | 162,1                      | 35                         | 5673,5                     | 0,20                             | 1135  |  |
| Gólf á fyllingu                       | 100            | 162,1 | 25 | 4052,5 | 0,24        | 973            | 27,79 | Gólf á fyllingu          | 162,1                      | 25                         | 4052,5                     | 0,30                             | 1216  |  |
|                                       |                |       |    |        |             |                | 8758  | 250,24                   | Færast á aðaltekningu      | U Wm²/K                    | Einangr. m.m               | Orkurammi W                      | 11411 |  |
| <b>Kuldabryr</b>                      |                |       |    |        |             |                |       |                          | Steypt ein/úti klætt       | 0,34                       | 100                        | Heildar varmatap á fermetra húss |       |  |
| Lár.kuldabr. Við þakplötu             |                |       |    |        |             |                |       |                          | Lár.kuldabr. Við plötuskil | 1,55                       |                            | 0,84 W/m²°C                      |       |  |
| Lár.kuldabr. Við plötuskil            |                |       |    |        |             |                |       |                          | Lár.kuldabr. Við útv/innv. | 1,85                       |                            |                                  |       |  |
| Lár.kuldabr. Við útv/innv.            |                |       |    |        |             |                |       |                          | Kuldabr. Við svalir        |                            |                            |                                  |       |  |
| Kuldabr. Við svalir                   |                |       |    |        |             |                |       |                          | Kuldabr. Við glugga        |                            |                            |                                  |       |  |
| Kuldabr. Við glugga                   |                |       |    |        |             |                |       |                          | Kuldabr. Við hurðir        |                            |                            |                                  |       |  |
| Kuldabr. Við hurðir                   |                |       |    |        |             |                |       |                          | Sökkull undir úrvegg       | 0,19                       | 225                        |                                  |       |  |
| Sökkull undir úrvegg                  |                |       |    |        |             |                |       |                          | Sökkull undir innvegg      | 0,24                       | 100                        |                                  |       |  |
| Sökkull undir innvegg                 |                |       |    |        |             |                |       |                          | Gólf á fyllingu            |                            |                            |                                  |       |  |
|                                       |                |       |    |        |             |                | 1875  | 53,58                    |                            |                            |                            |                                  |       |  |
| Heildarvarmatap                       | í LAGI         |       |    |        | 10634 W     | 11411 W        |       |                          |                            | Kröfur byggingareglugerðar |                            |                                  |       |  |
| Vegið meðaltal úrveggir/glugga/hurðir | í LAGI         |       |    |        | 0,75 W/m²K  | 0,85           | W     |                          |                            |                            | Kröfur byggingareglugerðar |                                  |       |  |
| Heildarvarmatap á fermetra húss       | Fermetrar húss |       |    |        | 359,60      | Krafa/Raun≥100 |       |                          |                            | 107,31 %                   |                            |                                  |       |  |
|                                       |                |       |    |        | 0,84 W/m²°C |                |       |                          |                            |                            |                            |                                  |       |  |

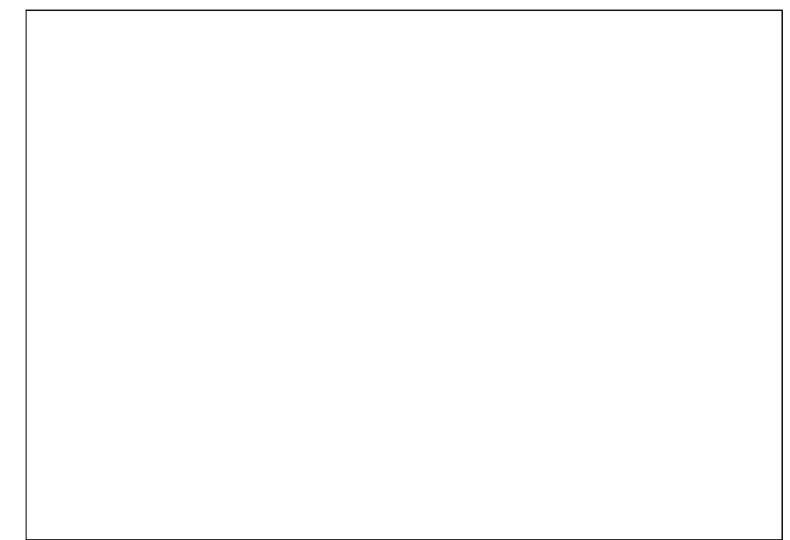

| Tákn |  |
|------|--|
|      |  |

| Útg. | Dags. | Lýsing | Nafh |
|------|-------|--------|------|
|      |       |        |      |

**i62**  
Garðastadir 15 112 Reykjavík  
Kt: 650808-0960  
896-4616 regnar.ifr@gmail.com

**Traustatún 6**  
**Laugarvatn**

Landnúmer: L234172 Staðgreinir: 8721-3-3720060  
Fjöbýlishús

**Skráningartafli og varmatap**

Aðaluppdrættir

|                 |        |             |            |
|-----------------|--------|-------------|------------|
| Hönnun:         | RM     | Verknúmer:  | 2023-011F  |
| Verkefnastjóri: | RM     | Mælikvarði: |            |
| Teiknað:        | RM     | Dagsetning: | 24.03.2023 |
| Yfirfarið:      | RM BSR | Blað:       | Utgáfa:    |

Samþykkt:  
Ragnar Magnússon  
Kt: 190162-2229

**8.01**