

**SKÝRINGAR Á TÁKNUM:**

ÖLL MÁL ERU ANNAD HVORT Í METRUM EDA MILLIMETRUM  
HÆÐARKÓTAR ERU Í METRUM.

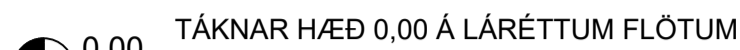

- A TÁKNAR HÆÐ
- B TÁKNAR PLÖTUPYKKT

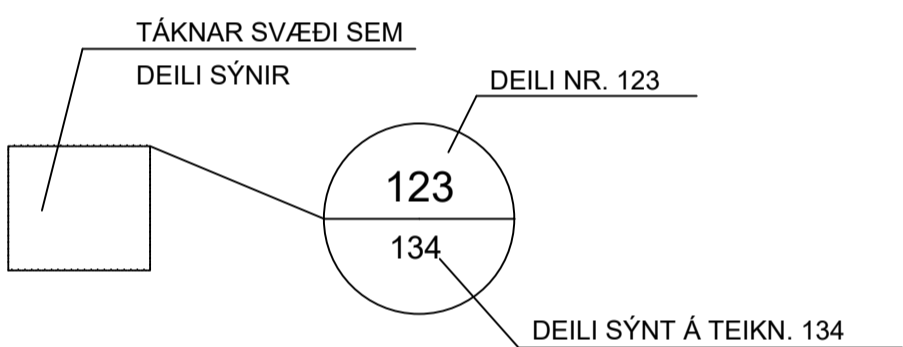
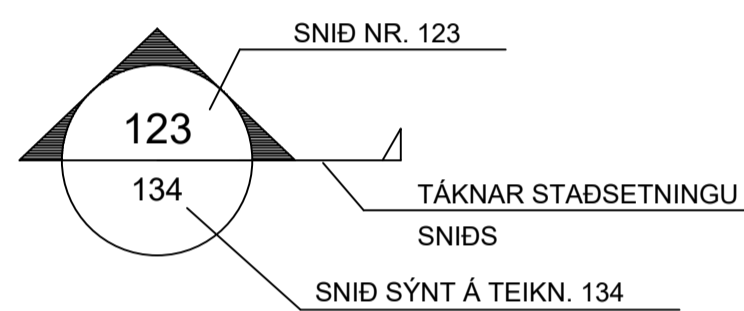

- B MERKIR BITI
- S " SÚLA
- V " VEGGUR (SKERVEGGUR)
- U " UNDIRSTADA

U001-Y MERKIR UNDIRSTÖÐU 001 SEM SÝND ER Á TEIKNINGU Y

BREYTING Á TEIKNINGU Á ÚTGÁFU NR. BX OG SVÆÐI Í BIDSTÖÐU

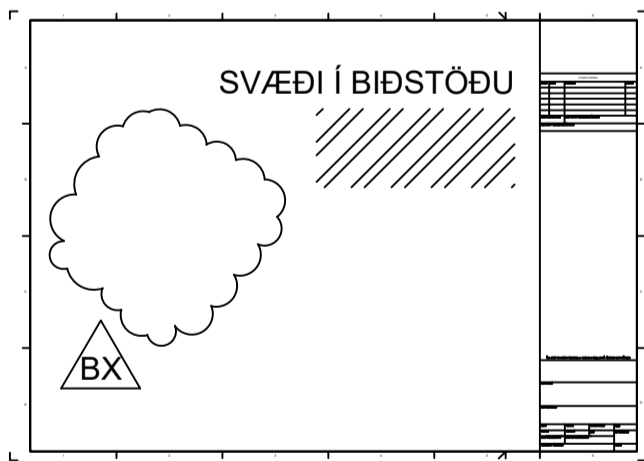

**ALMENNAR SKÝRINGAR:**

ÖLL VINNA SKAL VERA Í SAMRÆMI VID TEIKNINGAR ÞESSAR. VERKLYSINGU ÞAR SEM UM HANA ER AD RÆÐA, KRÖFUR BYGGINGARREGLUGERÐAR OG VIDEIGANDI STAÐLA.

SANNREYNA SKAL ÖLL MÁL OG ADSTÆÐUR Á VERKSTAÐ ÁÐUR EN VINNA HEFST.

TRYGGJA SKAL STÖÐUGLEIKA MANNVIRKJA Á ÖLLUM STIGUM VERKSINS MED TÍMABUNDNUM STÍFINGUM, FESTINGUM EDA Á ANNAN VIBURKENNDAN HÁTT.

**TEIKNINGANÚMÉR:**

TEIKNINGANÚMÉR ERU TÁKNUD MED BÓKSTAF OG PREMUR TÖLUSTÖFUM L.d. B100

ÚTGÁFUNÚMÉR TEIKNINGA ER TÁKNAD MED BÓKSTAF OG TÖLUSTAF. BÓKSTAFURINN TÁKNAR Á HVADA STIGI TEIKNINGIN ER OG TÖLUSTAFURINN TÁKNAR ÚTGÁFUNÚMÉR

- B: VINNUTEIKNING
- Ú: ÚTBODSTEIKNING

**BENDISTÁL:**

STÁL MERKT K ER KAMBSTÁL OG SKAL VERA B500C SAMKVÆMT ÍST EN 10080:2005  
d TÁKNAR ÞVERMÁL BENDISTÁLSSTANGAR

**TÁKN:**

- K10c300 TÁKNAR 10mm KAMBSTÁL MED 300mm BIL MILLI JÁRNA
- K10c300HH TÁKNAR 10mm KAMBSTÁL MED 300mm BIL MILLI JÁRNA Á HVORRI HLID
- K189(257) TÁKNAR BENDIMOTTUR MED As=189(257)
- TÁKNAR JÁRN ALMENNT OG Í NEDRI BRÚN PLÖTU OG Í NÆRBRÚN VEGGJAR
- TÁKNAR JÁRN Í EFRI BRÚN PLÖTU OG Í FJÆRBRÚN VEGGJAR
- TÁKNAR SKEYTINGU JÁRNA
- TÁKNAR JÁRN SEM BEYGIST UPP
- TÁKNAR JÁRN SEM BEYGIST NIÐUR
- SÝNIR STEFNU Á JÁRNUM NÆST BRÚN
- TÁKNAR TVÖ LÖÐRÉTT JÁRN SEM KOMA VID GÓLFSÍÐ OG Á NÆSTU HÆÐ FYRIR OFAN



STANGIR d = 20mm, LENGD 6000mm MIÐJUBIL 200mm DREIFT YFIR MERKT SVÆÐI.

LYKKJA, d = 12mm, MIÐJUBIL 200mm

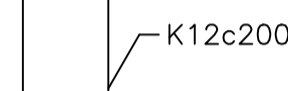

**LYKKJUR: (d < 16mm)**

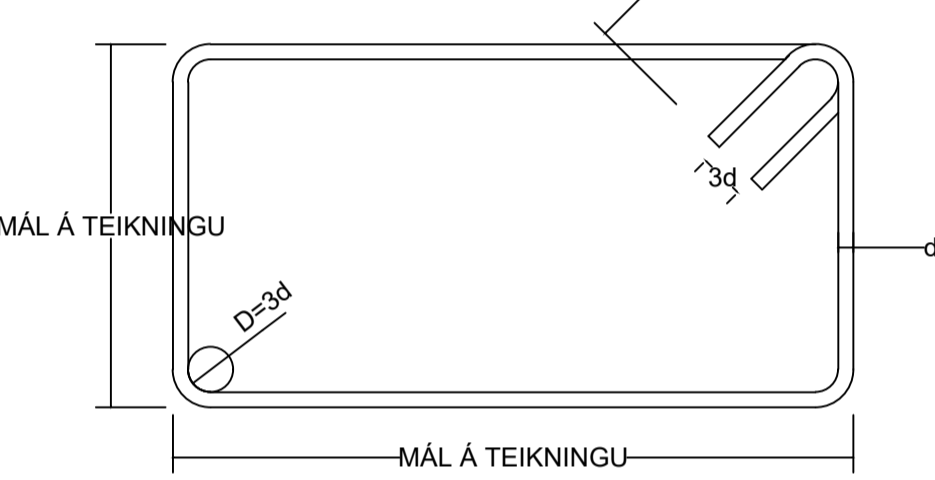

**ÞVERBÖND: (d < 16mm)**

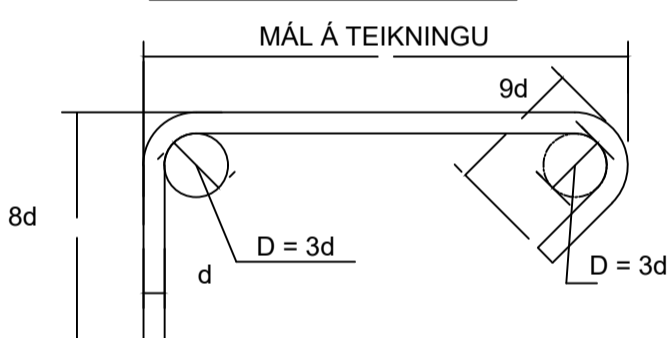

**BURÐARJÁRN: (d > 10mm)**

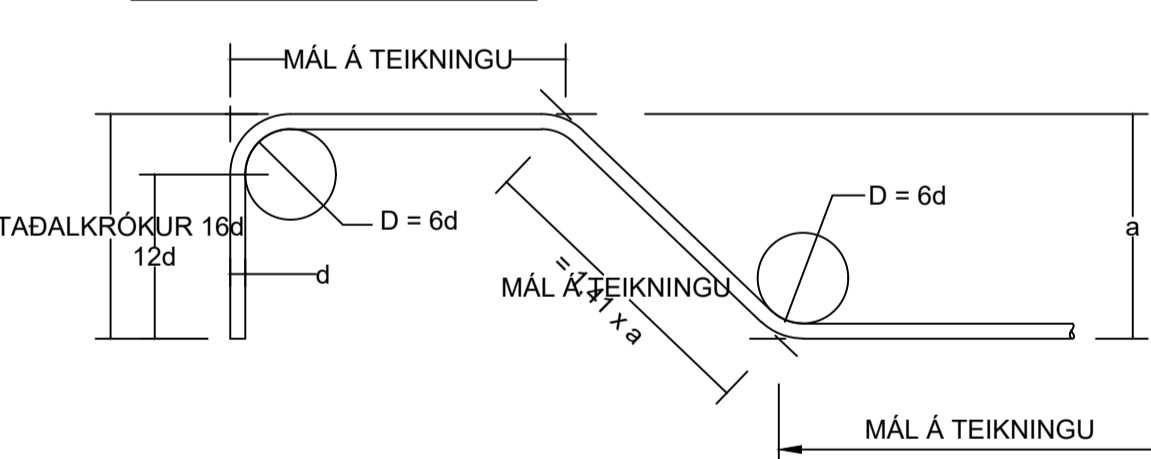

**STEYPUHULA:**

BYGGINGARHLUTAR ADSTÆÐUR	STEYPUHULA NEMA SÉRTEIKNING SÝNI ANNAD.		
	PLÖTUR mm	VEGGIR mm	BITAR OG SÓLUR mm
INNANHÜSS OG ÚTVEGGIR EINANGRADIR AD UTAN	25	25	25
UTANHÜSS	30	30	30
VEGGIR AD FYLLINGU OG UNDIRSTÖÐUR	50	50	-
ÞAR SEM STEYPT ER BEINT Á FYLLINGU/KLÖPP	70	70	-
ÞAR SEM PLATA ER STEYPT Á EINANGRUN Á FYLLINGU	30	30	-

STEYPUHULA Á BURÐARJÁRN SKAL ÞÓ HVERGI VERA MINNI EN 1,5 x d

ÞANNIG SKAL GENGIÐ FRÁ BENDINGU Í MÓTUM, AD ALLAR STANGIR SÉU Á ÞEIM STAÐ SEM TIL ER ÆTLAST SKV. UPPDRÁTTUM OG TRYGGT SÉ AD ÞÆR HREYFIST EKKI ÞEGAR STEYPT ER. SKAL Í ÞVI SKYNI NOTA FJARLÆGÐARKUBBA OG STÓLA.

VIKMÖRK Á STAÐSETNINGU JÁRNA Í ÞVERSNIDI ER ±5mm

**BEYGING OG SKEYTING JÁRNA:**

ÞVERMÁL JÁRNS, d	mm	8	10	12	16	20	25
D, LYKKJUR OG VINKLAR	mm	24	30	36	48		
D, BURÐARJÁRN	mm		60	72	96	120	150
SKEYTILENGD JÁRNA S	mm	450	550	650	850	1100	1400
FESTILENGDD JÁRNA F	mm	350	400	500	650	800	1000

ATHUGA BER AD EIGI ER LEYFLEGT AD BEYGJA BENDISTÁL EF LOFTHITI ER UNDIR -5°C

**FRÁGANGUR JÁRNA Í KRINGUM OP:**

SÉ EKKI ANNARS GETID KOMI AUKALEGA JÁRN UMHVÆRFIS GLUGGA, HURDIR OG OP Í PLÖTUM OG VEGGJUM ER SVARA TIL ÞEIRRA JÁRNA SEM KLIPPT ERU Í SUNÐUR, ÞÓ ALDREI MINNA EN 2 K12.

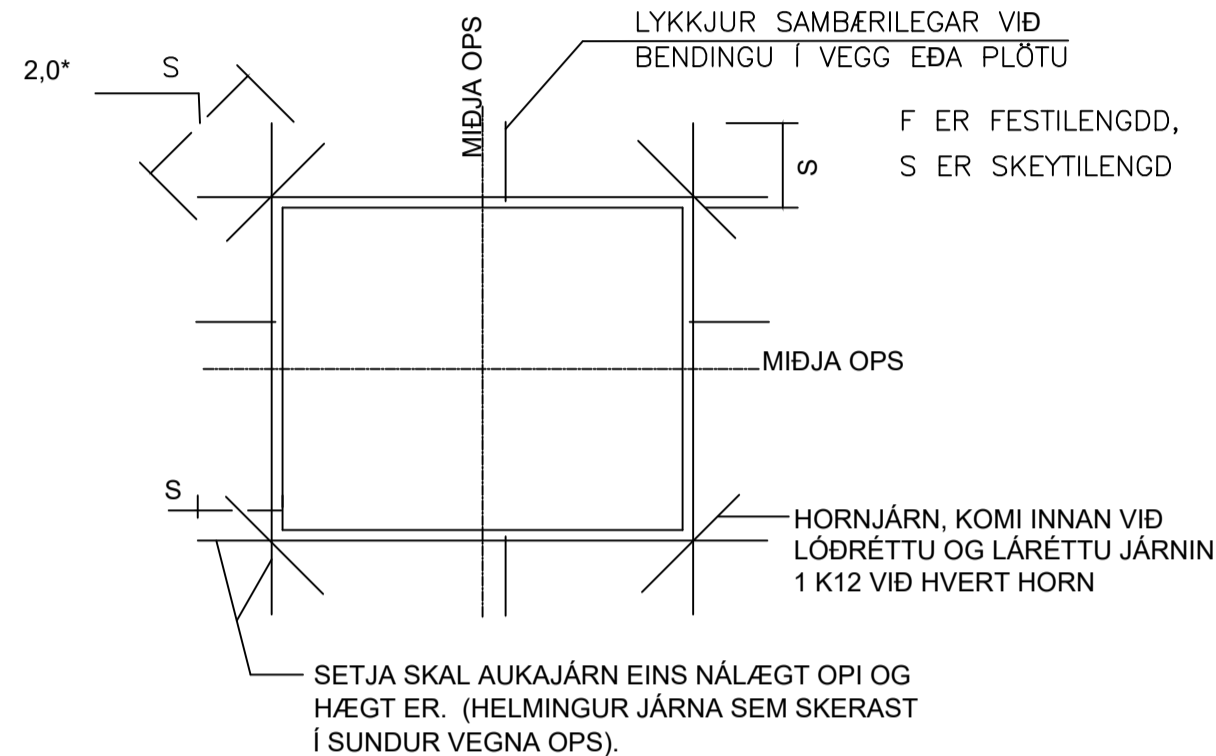

**MILLIBIL JÁRNA Í BITUM:**

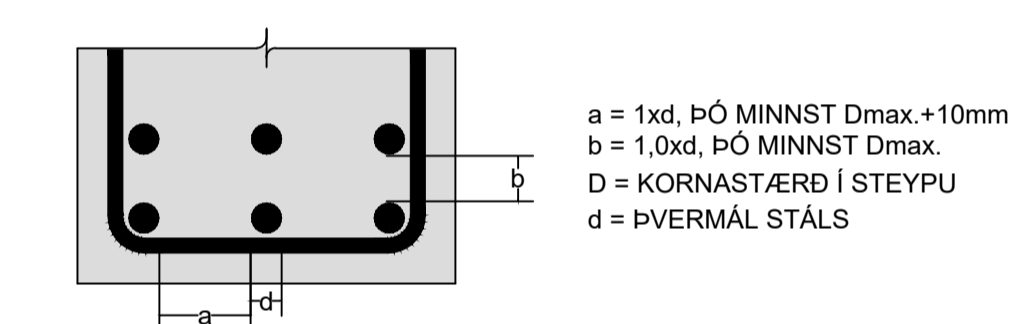

**STEYPUMÓT-NÁKVÆMNIKRÖFUR:**

- NÁKVÆMNIKRÖFUR: UNDIRSTÖÐUR, STÆRD OG STAÐSETNING +/- 15mm
- STÆRD ANNARRA STEYPTRA HLUTA +/- 3mm
- STAÐSETNING ANNARRA HLUTA +/- 5mm
- KÓTAR +/- 3mm
- MISGENGI VEGGJA Í STEYPUKILUM +/- 2mm
- STAÐSETNING GLUGGA OG HURÐAOPA +/- 2mm

FRÁVIK Á 3m RÉTTSKEID LÖGD Á STEYPTAN FLÖT:

- BITAR, VEGGIR OG SÓLUR +/- 5mm
- GÓLF OG PLÖTUR VÉLSLÍPAD +/- 2mm
- GÓLF OG PLÖTUR UNDIR ÍLÖGN +/- 10mm

PLÖTU- OG BITAMÓT SKULU HAVA YFIRHÆÐ L/300 AF STYTTRRA HAFI TAKA SKAL TILLIT TIL ÞESS AD ALLA STEYPU SKAL TITRA

**STEINSTEYPA:**

ALMENN ÁKVÆÐI ERU Í ÍST EN 1992-1-1:2004

STEINSTEYPA, GÆÐI, FRAMLÆIDSLS, MEDFERÐ OG PRÓFANIR SKULU VERA Í SAMRÆMI VID ÍST EN 206-1:2000

ALLA STEYPU SKAL TITRA

NOTA SKAL ÞÉTT FYLLIEFNI

STEYPUGÆÐI EINSTAKRA STEYPTRA BYGGINGARHLUTA:

STAÐSETNING	STYRKLEIKA- FLOKKUR	ÁREYTIS- FLOKKUR	LOFT (%)	SEMENT (kg/m³)	V/S HLUTFALL
UNDIRSTÖÐUR SVANSVOTTUD STEYPA	C25/30	XC2	≥5,0	≥300	≤0,55
VEGGIR, GRUNNPLATA, BITAR, SÓLUR, PLÖTUR, STÖÐVEGGUR	C30/37	XF2, XC1	≥5,5	≥330	≤0,45

VIKMÖRK Í LOFTINNHALDI: +3,0%/-0,0%

- KORNASTÆRD (mm): ≤22
- CL-FLOKKUR: CL 0,2
- ÞJÁLNIFFLOKKUR: S2,S3

**ÁLAGSFORSENDUR:**

ÁLAGSTILHÖGUN ER Í SAMRÆMI VID ÍST EN 1991-1:2004,  
ÞJÓÐARSKJÓL STAÐLARÁÐS ÍSLANDS

**NOTÁLAG:**

- ÞOK: 1,0 kN/m²
- GÓLF ÍBUDA 2,0 kN/m²
- SVALIR 4,0 kN/m²

**EIGINÁLAG:**

- LÉTTIR VEGGIR OG ÁSTEYPA (-2cm): 1,5 kN/m²
- LÉTT ÞAK: 1,5 kN/m²

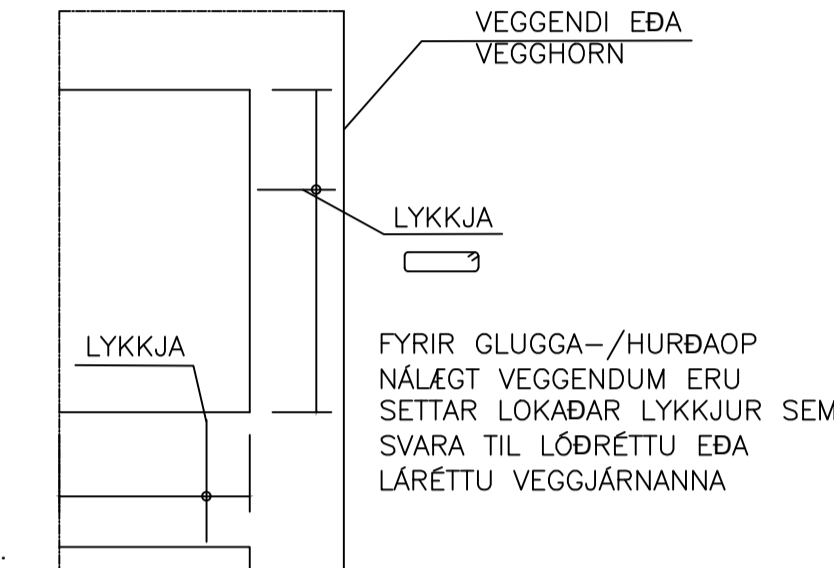

**VINDÁLAG:**

VINDÁLAG REIKNAST SAMKVÆMT ÍST EN 1991 1-4:2005, ÁSAMT ÞJÓÐARSKJALI STAÐLARÁÐS ÍSLANDS.

GRUNNGILDI VINDHRADA ER 36,0 m/s ÁSAMT TILHEYRANDI FORMSTUÐLUM.

**SNJÓÁLAG:**

SNJÓÁLAG REIKNAST SAMKVÆMT FS ENV 1991-1-3:2003, ÁSAMT ÞJÓÐARSKJALI STAÐLARÁÐS ÍSLANDS.

GRUNNGILDI SNJÓÁLAGS ER 2,1 kN/m² (SVÆÐI 1)

**JARÐSKJÁLFTAÁLAG:**

JARÐSKJÁLFTAÁLAG REIKNAST SAMKVÆMT FS ENV 1998-1:2004, ÁSAMT ÞJÓÐARSKJALI STAÐLARÁÐS ÍSLANDS.

HÖNNUNARHRÖÐUN ER 0,2g, MIKLIVÆGISFLOKKUR II, OG JARÐVEGSFLOKKUR B.

**GRUNDUN:**

GRUNDUN SAMKVÆMT FS ENV 1997-1:1994 ÁSAMT ÞJÓÐARSKJALI STAÐLARÁÐS ÍSLANDS.

GRUNDAÐ ER Á KLÖPP.V. AD MESTA ÁLAG ER MINNA EN 1.0MN/m2.

FYLLING AD SÖKKLUM OG UNDIR BOTNPLÖTU:

UNDIR BOTNPLÖTU SKAL FYLLA MED MALARYFILLINGU OG ÞJAPPA Í HÆFILEGUM LAGÞYKKTUM, ÞANNIG AD ÞJÖPPUN VERÐI SAMBÆRILEG VID 98% PROKTOR. NOTA SKAL FINT BOGGLABERG EDA ANNAD DRENANDI EFNÍ NÆST HÚSINU, UM 0,5m FRÁ VEGG. SEM TENGIST DRENMÖL UMHVÆRFIS JARÐVATNSLAGNIR MEDFRAM ÚTVEGGJUM.

ÆTÍÐ SKAL HAGA ÞJÖPPUN ÞANNIG AD HÚN VALDI EKKI ÓEÐLILEGA MIKLU NIÐURBROTI Á EFNÍ SEM ÞJAPPA SKAL. FYLLINGAEFNID SKAL LAGT ÚTÍ LÖGUM OG HVERT LAG VÖKVAÐ OG ÞJAPPAD BLAUTT MED VIBROVALTARA.

SÉRSTÖK ADGÁT SKAL HÖFÐ ÞEGAR ÞJAPPAD ER NÁLÆGT MANNVIRKJUM, SKAL ÞAR NOTA PLÖTUPJÖPPU OPG LAGÞYKKTIR EFTIR ÞVI.

ÞRIFALAGSSTEYPA:

STEYPA SKAL ÞRIFALAG AD JAFNADI 50mm ÞYKKT UNDIR UNDIRSTÖÐUR SEM KOMA Á KLÖPP OG SKAL ÞAD NÁ AD MINNSTAKOSTI 100mm ÚT FYRIR UNDIRSTÖÐURBRÚN NEMA ANNAD SÉ TEKID FRAM Á TEIKNINGUM. SÉ ÞRIFALAG ÞYKKARA SKAL MIÐA VID AD NEDRI BRÚN NÁI JAFN LANGT ÚTFYRIR UNDIRSTÖÐURBRÚN OG ÞYKKT ÞESS ER. HÁMARKS AFRÉTTING Á GRUNNI MED ÞRIFALAGSSTEYPU ER 150mm.

**GÖT:**

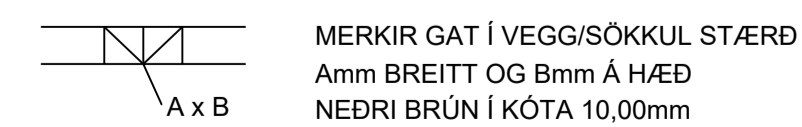
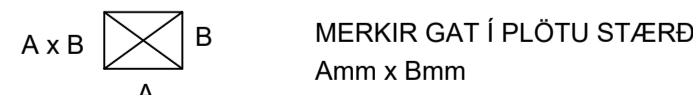

VL MERKIR AD GAT SÉ VID LOFT

**TRÉVIRKI:**

ALLT EFNÍ OG VINNA SKAL VERA Í SAMRÆMI VID VIDEIGANDI ÍST OG ENV STAÐLA  
TIMBUR Í BURÐARVIRKI SKAL STANDAST KRÖFUR SEM GERÐAR ERU TIL TIMBURS AF STYRKLEIKAFLOKKI C18 SKV ÍST EN 338:1995 (T1 SKV ÍST INSTA 142:1997). LÍMTRÉ SKAL VERA AF STYRKLEIKAFLOKKI GL28H EDA BETRA. ADRIR VIDIR (LOFTUNARLISTAR KLÆDNINGAR O.Þ.H.) MEGA VERA AF STYRKLEIKAFLOKKI C18 SKV ÍST EN 338:1995 (T1 SKV ÍST INSTA 142:1997) ÞAR SEM TIMBUR LIGGUR AD KALDRI STEYPU SKAL SETJA RÆMU AF TJÖRUPAPPA Á MILLI EDA NOTA ÞRÝSTIFÚAVARID TIMBUR

ALLIR NAGLAR, BOLTAR OG FESTUJÁRN SKULU VERA SINKHÚÐUD. MÚRBOLTAR: M12-150/90 MERKIR 12mm BOLTI, 150mm LANGUR, FESTILENGD: 90mm  
FYLGJA SKAL FYRIRMÆLUM FRAMLÆIDANDA VID UPPSETNINGU Á BOLTUM, MÚRBOLTUM, FESTUJÁRNUM O.S.FRV.  
N TÁKNAR VENJULEGAN FERHYRNDAN SAUM  
K TÁKNAR KAMBSAUM HEIMILT ER AD NOTA TIL ÞESS GERÐAR FESTISKRUFUR Í FESTIVINKLA Í STAÐ KAMBSAUMS

Í ÞAKKLÆDNINGU SKAL NOTA 25x150mm BORDVEID (HEIMILT ER AD NOTA GALLALÍTID MÖTAEFNI, HEILT OG ÓKLOFID). HVERT BORD SKAL NEGLT Í HVERJA SPERRU/LOFTUNARLISTA MED 3 STK 31/70 RIFFLUÐUM BYSSUSAUM EDA SAMSVARANDI. BORD SKAL EINGÖNGU SETJA SAMAN Á SPERRUM/LOFTUNARLISTUM. SAMSETNINGAR SKULU ALDREI VERA TVÆR EDA FLEIRI Í RÖÐ Á SÖMU SPERRU.  
LOFTUNARLISTAR 45x45mm SKULU FESTIR VID ÞAKSPERRUR MED 2 STK 5mm SKRUFUM (EF VID Á)

ÞAKJÁRN/STÁL SKAL NEGLT MED RIFFLUÐUM EDA SNÚNUM SAUM. NEGLT SKAL Í ADRA HVERJA HÁBÁRU NEMA YSTI 1,0m VID GAFLA OG NEDST Á ÞAKI (3 NEDSTU NAGLARADIRNAR), ÞAR SKAL NEGLT Í HVERJA HÁBÁRU. NAGLARADIRNAR SKULU MYNDA REGULEGT MYNSTUR OG HVER NAGLARÖÐ SKAL FÁ HALD Í TVEIMUR BORDUM (NEGLT Á VÍXL Í 2 SAMLIGGJANDI BORD). BIL MILLI NAGLARADA SKAL VERA 0,6m.

ÞAR SEM TVÆR SPERRUR LIGGJA SAMAN SKULU ÞÆR LÍMDAR OG SKRUFADAR SAMAN MED 5x80 SKRUFUM c200mm.

Hönnunarstjóri: Ragnar Magnússon kt. 190162-2229

NR.	DAGS.	BREYTING	SÞ.
1	22.05.2023	Frumútgáfa	HÖÖ

**VERKFRÆÐISTOFA**

NNE Verkfræðistofa ehf. kt. 460421-0470  
HÆÐASMÁRI 6, 201 KÓPAVOGUR  
hoo@nne.is, S. 8993577(HOO)8993077(SAO)

SAMÞYKKT Hákon Órn Órnsson 300577-3189

VERK  
TRAUSTATÚN 8  
LAUGARVATN  
TEIKNING  
BURÐARVIRKI  
SKÝRINGARBLAÐ

HANNAÐ	TEIKNAD	YFIRFARID	MJELKVARID
SAÓ	SAÓ/HÖÖ	HÖÖ	-

DAGS. 22.05.2023  
VERK NR. 23020  
TEIKNING NR. B001  
ÚTGAFANR. 1

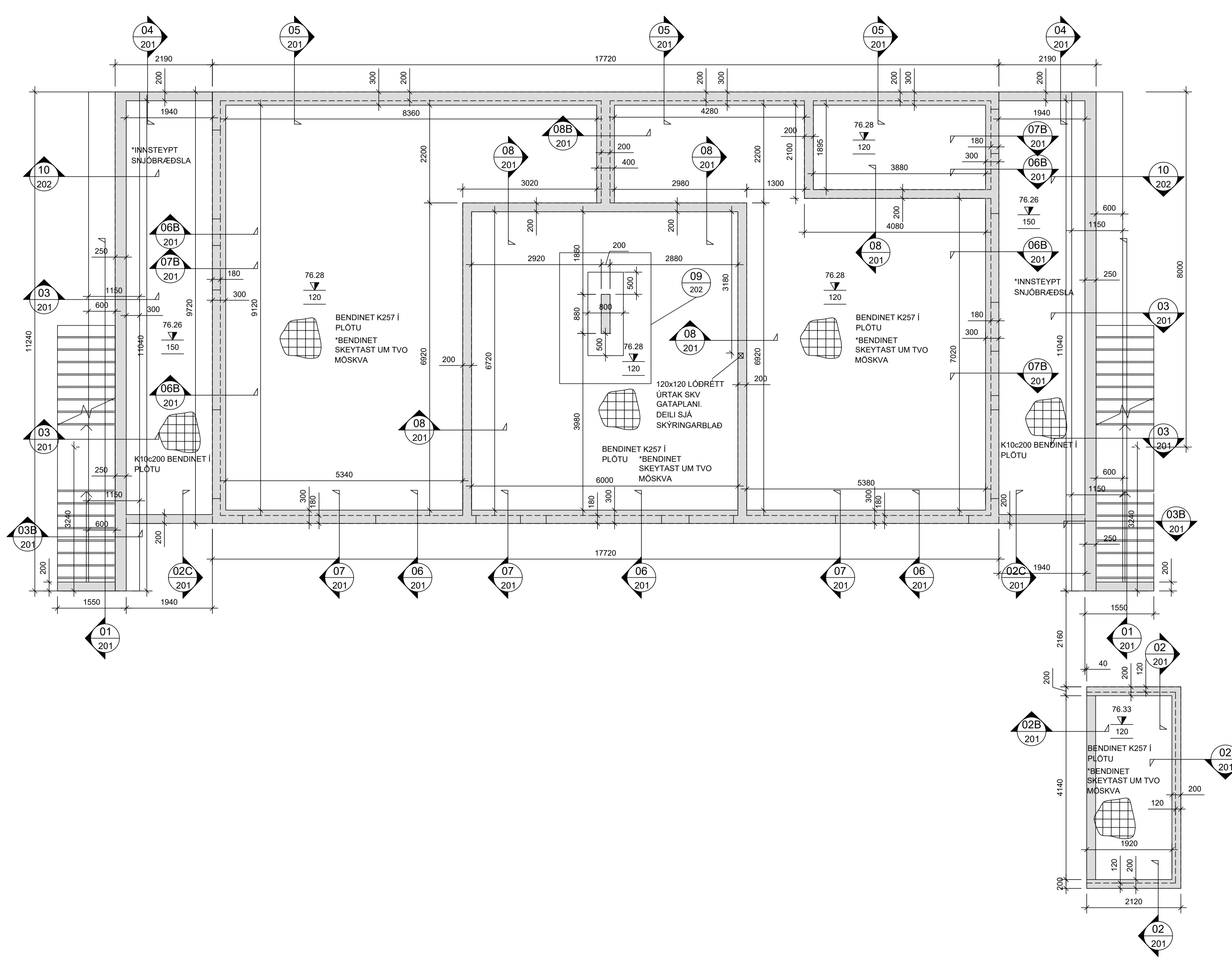

**ATH!:**  
 ALMENNAR SKÝRINGAR SJÁ TEKN. B001

BENDING VEGGJA NEMA ANNAD SÉ TEKID FRAM:  
 180/200/250mm ÞYKKIR:  
 TVÓFALT NET K10c200 LÖÐRÉTT OG K10c250 LÁRÉTT.  
 120mm ÞYKKIR:  
 EINFALT NET K10c200 LÖÐRÉTT OG K10c250 LÁRÉTT.

JÁRNUN KRINGUM OP ER 2STK K12 OG JÁRNAFYRIRKOMULAG  
 SKV SKÝRINGARBLADI (NEMA ANNAD KOMI FRAM)  
 Í INNVEGGJUM KOMA 2K12 Í VEGGENDA

SÉU JÁRNABAKKAR NOTADIR Í STAÐ VINKLA/U-LYKKJA SKULU  
 ÞEIR VALDIR ÞANNIG AÐ JÁRNAMAGNID SÉ ÞAÐ SAMAN.

EINANGRUNARÞYKKTIR ERU  
 -100mm PLASTEINANGRUN UNDIR BOTNPLÖTU  
 -100mm PLASTEINANGRUN NIÐUR MED SÖKKUL

GRUNNUR FYLLIST MED FROSTPÖLNI GRÚS EDA ÖÐRU VIÐURKENNDU  
 FROSTPÖLNU EFNÍ.  
 ÞJAPPA SKAL Í 300mm LÖGUM MED 60kg VIBRASLEDA. FARA SKAL A.M.K.  
 ÞRJÁR YFIRFERDIR Á HVERT LAG. VIÐ ÞJÖPPUN MÁ  
 HÆÐARMUNUR FÝLLINGAR  
 EKKI VERA MEIRA EN 500mm (NEMA Í STÖBVEGGJUM). HLUTFALL KORNA  
 MINNA EN 0.02mm SKAL EKKI VERA MEIRA EN 3% AF ÞYNGD  
 FÝLLINGAREFNISINS. ENGINN STEINN Í FÝLLINGUNNI MÁ VERA STÆRRI  
 EN 1/3 AF LAGÞYKKT VIÐ ÞJÖPPUN.

KJARNABORA/SAGA MÁ FYRIR LÖGNUM EF EKKI HEFUR VERID GERT  
 FYRIR ÞEIM Í UPPSTEYPU.

ATH G.R.F. ÚRTAKI FYRIR LAGNASTOFNA Í SÖKKLA ÞAR SEM STOFNAR  
 KOMA NIÐUR MED FRAM VEGGJUM OG GETA REKIST Í SÖKKULFÆTUR.

LAGNAGÓT ERU BREIDD OG HÆÐ 200x200. UPPGEFIN KÓTI ER Á NEDRI  
 BRÚN GATS. LENDI KÓTI Á GATI UNDIR NEDRI BRÚN SÖKKULS (HÁÐ  
 SÖKKULDÝPT)  
 ÞÁ LIGGUR LÖGNIÐ UNDIR SÖKKULVEGG. LAGNAGÓT SJAST Á  
 LAGNATEIKNINGUM.

YFIRFARA SKAL ALLAR MÁLSETNINGAR OG HÆÐARKÓTA M.T.T  
 TEIKNINGA ARKITEKTA OG GERA HÖNNUDUM VIÐVART EF MISRÆMI  
 FINNST.

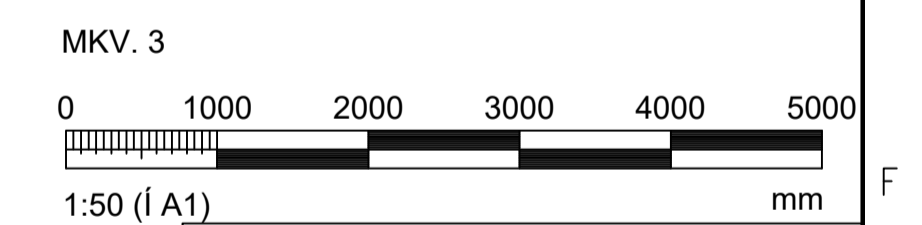

Hönnunarsjóni: Ragnar Magnússon kt. 190162-2229

BREYTINGAR			
NR.	DAGS.	BREYTING	SÞ.
1	22.05.2023	Frumútgáfa	HOÓ

**NNE VERKFRÆÐISTOFA**

NNE Verkfræðistofa ehf. kt. 460421-0470  
 HÆÐASMÁRI 6, 201 KÓPAVOGUR  
 hoo@nne.is, S. 8993577(HOO)8993077(SAO)

SAMÞYKKT Hákon Órn Ómarsson 300577-3189

VERK  
 TRAUSTATÚN 8  
 LAUGARVATN

TEIKNING  
 BURÐARVIRKI  
 GRUNNMÝND  
 SÖKKLAR OG BOTNPLATA

HANNAÐ	TEIKNAD	YFIRFARID	MJELKVARNI	
SAÓ	SAÓ/HÓÓ	HÓÓ	1:50	/A1
DAGS.	VERK NR.	TEIKNING NR.	ÚTGAFANR.	
22.05.2023	23020	B100	1	

SÖKKLAR OG BOTNPLATA, GRUNNMÝND  
 MKV. 3

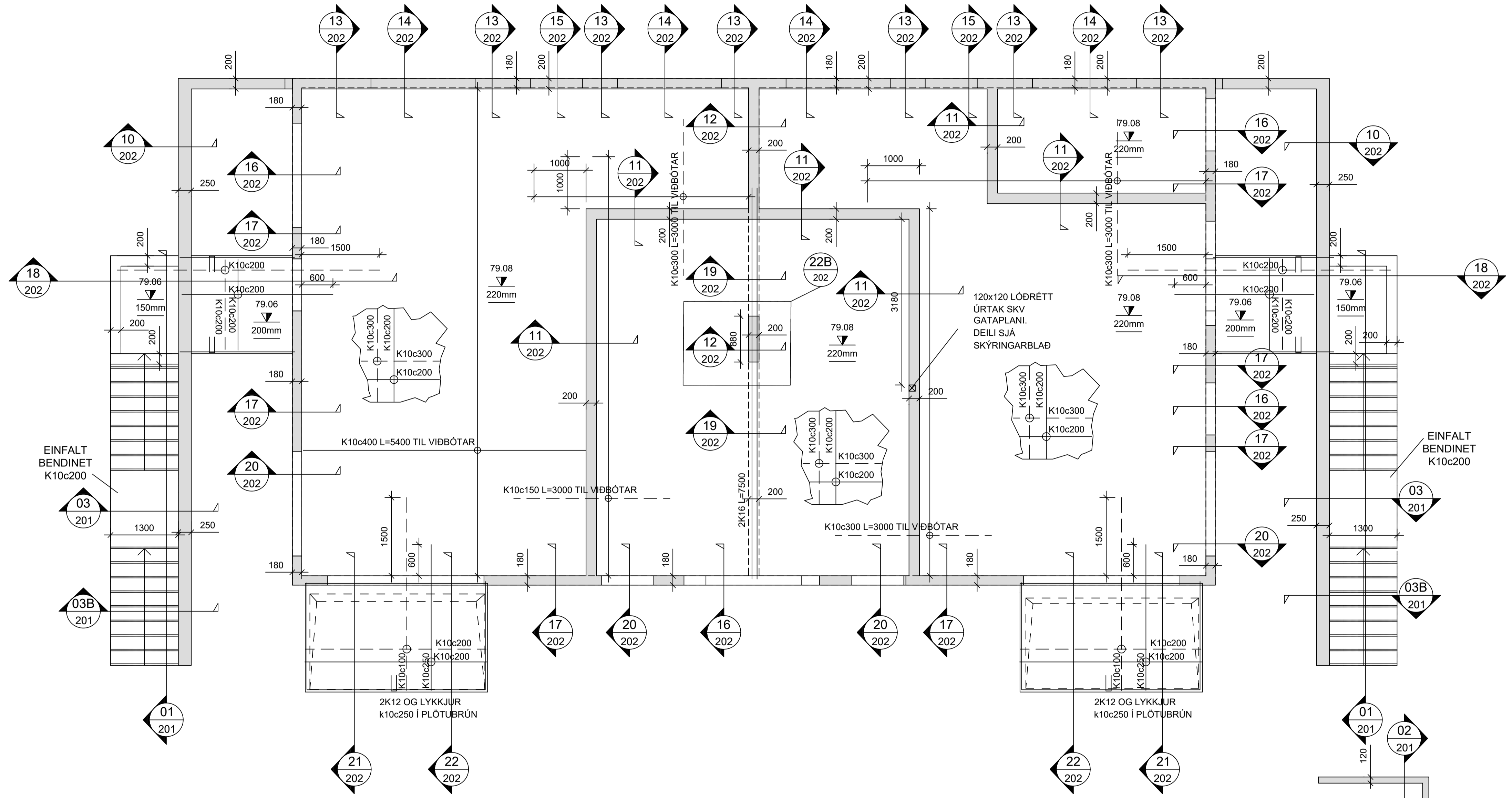

**ATH!:**  
 ALMENNAR SKÝRINGAR SJÁ TEKN. B001

BENDING VEGGJA NEMA ANNAD SÉ TEKID FRAM:  
 180/200/250mm ÞYKKIR:  
 TVÓFALT NET K10c200 LÖDRÉTT OG K10c250 LÁRÉTT.  
 120mm ÞYKKIR:  
 EINFALT NET K10c200 LÖDRÉTT OG K10c250 LÁRÉTT.

JÁRNUN KRINGUM OP ER 2STK K12 OG JÁRNAFYRIRKOMULAG SKV SKÝRINGARBLADI (NEMA ANNAD KOMI FRAM) Í INNVEGGJUM KOMA 2K12 Í VEGGENDA

SÉU JÁRNABAKKAR NOTADIR Í STAÐ VINKLA/U-LYKKJA SKULU ÞEIR VALDIR ÞANNIG AD JÁRNAMAGNID SÉ ÞAD SAMA.

EINANGRUNARÞYKKTIR ERU  
 -100mm PLASTEINANGRUN UNDIR BOTNPLÖTU  
 -100mm PLASTEINANGRUN NIÐUR MED SÖKKUL

GRUNNUR FYLLIST MED FROSTPOLINI GRÚS EDA ÖÐRU VIÐURKENNDU FROSTPOLNU EFNI.  
 ÞJAPPA SKAL Í 300mm LÖGUM MED 60kg VIBRASLEDA. FARA SKAL A.M.K. ÞRJÁR YFIRFERÐIR Á HVERT LAG. VID ÞJÖPPUN MÁ HÆÐARMUNUR FYLINGAR  
 EKKI VERA MEIRA EN 500mm (NEMA Í STÖBVEGGJUM). HLUTFALL KORNA MINNA EN 0.02mm SKAL EKKI VERA MEIRA EN 3% AF ÞYNGD FYLINGAREFNSISINS. ENGINN STEINN Í FYLINGUNNI MÁ VERA STÆRRI EN 1/3 AF LAGÞYKKT VID ÞJÖPPUN.

KJARNABORA/SAGA MÁ FYRIR LÖGNUM EF EKKI HEFUR VERID GERT FYRIR ÞEIM Í UPPSTEYPU.

ATH G.R.F. ÚRTAKI FYRIR LAGNASTOFNA Í SÖKKLA ÞAR SEM STOFNAR KOMA NIÐUR MED FRAM VEGGJUM OG GETA REKIST Í SÖKKULFÆTUR.

LAGNAGÓT ERU BREIDD OG HÆÐ 200x200. UPPGEFIN KÓTI ER Á NEDRI BRÚN GATS. LENDI KÓTI Á GATI UNDIR NEDRI BRÚN SÖKKULS (HÁD SÖKKULDÝPT)  
 ÞÁ LIGGUR LÖGNIÐ UNDIR SÖKKULVEGG. LAGNAGÓT SJÁST Á LAGNATEIKNINGUM.

YFIRFARA SKAL ALLAR MÁLSETNINGAR OG HÆÐARKÓTA M.T.T TEIKNINGA ARKITEKTA OG GERA HÖNNUDUM VIÐVART EF MISRÆMI FINNST.

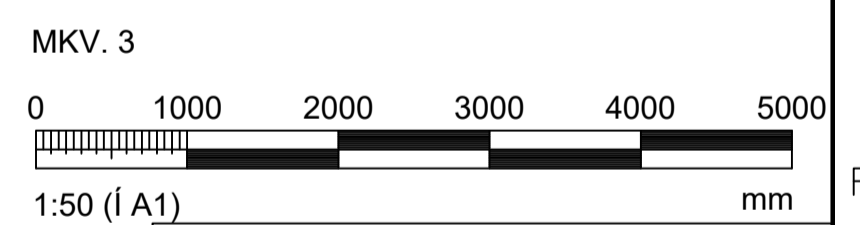

Hönnunarstjóri: Ragnar Magnússon kt. 190162-2229

NR.	DAGS.	BREYTING	SÞ.
1	22.05.2023	Frumtúgáfa	HOÓ

**NNE VERKFRÆÐISTOFA**

NNE Verkfræðistofa ehf. kt. 460421-0470  
 HÆÐASMÁRI 6, 201 KÖPÁVOGUR  
 hoo@nne.is, S. 8993577(HOO)8993077(SAO)

SAMÞYKKT Hákön Örn Ómarsson 300577-3189

VERK  
**TRAUSTATÚN 8 LAUGARVATN**  
 TEIKNING  
 BURÐARVIRKI  
 GRUNNMYND  
 VEGGIR OG LOFTAPLATA 1.HÆÐ

HANNAÐ	TEIKNAD	YFIRFARID	MJELKVARNI	
SAÓ	SAÓ/HÓÓ	HÓÓ	1:50	/A1

DAGS. 22.05.2023 VERK.NR. 23020 TEIKNING.NR. B110 ÚTGAFANR. 1

VEGGIR OG LOFTAPLATA 1.HÆÐ, GRUNNMYND  
 MKV. 3

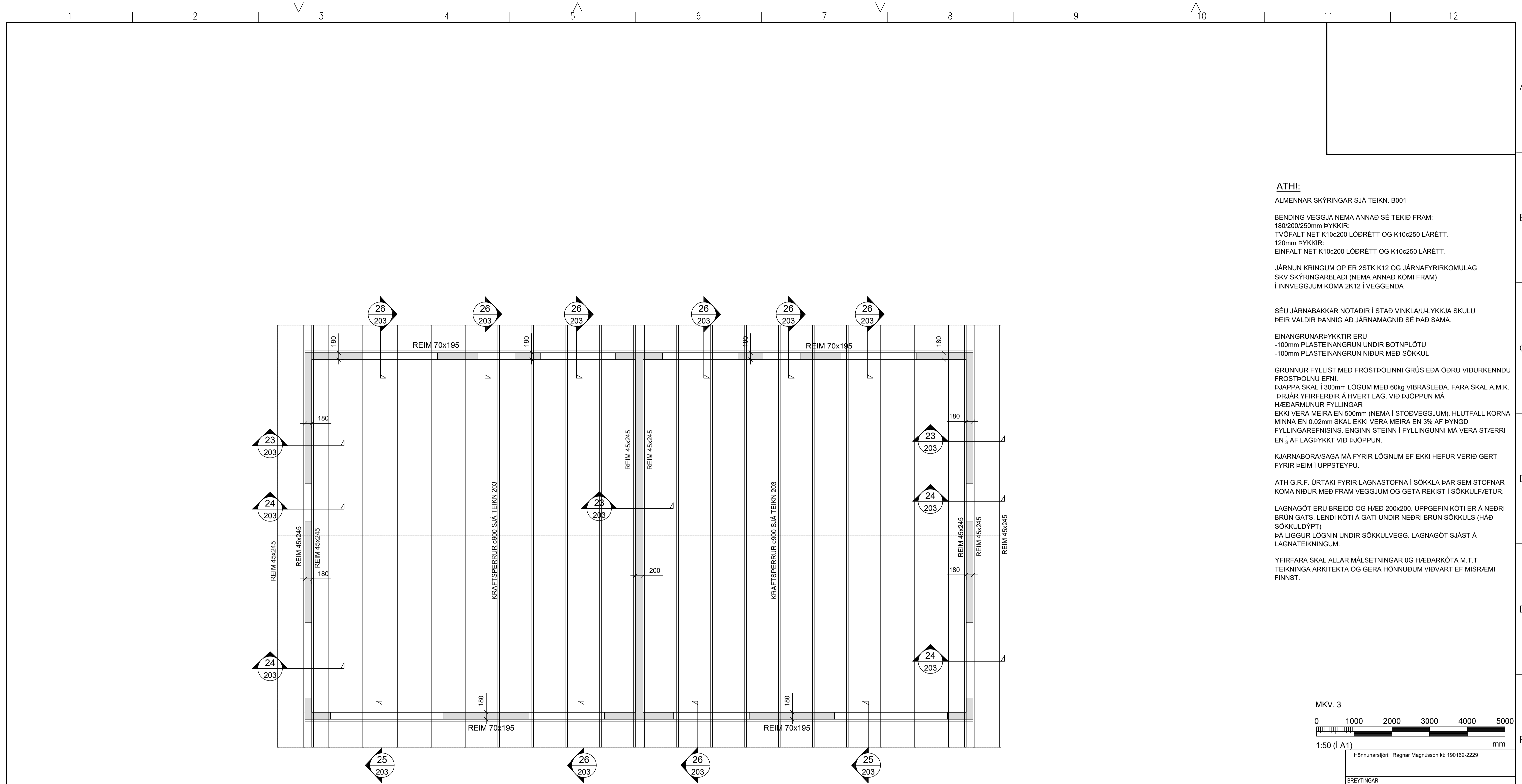

**ATH!:**  
 ALMENNAR SKÝRINGAR SJÁ TEIKN. B001

BENDING VEGGJA NEMA ANNAD SÉ TEKID FRAM:  
 180/200/250mm ÞYKKIR:  
 TVÖFALT NET K10c200 LÖÐRÉTT OG K10c250 LÁRÉTT.  
 120mm ÞYKKIR:  
 EINFALT NET K10c200 LÖÐRÉTT OG K10c250 LÁRÉTT.

JÁRNUN KRINGUM OP ER 2STK K12 OG JÁRNAFYRIRKOMULAG SKV SKÝRINGARBLADI (NEMA ANNAD KOMI FRAM) Í INNVEGGJUM KOMA 2K12 Í VEGGENDA

SÉU JÁRNABAKKAR NOTADIR Í STAÐ VINKLA/U-LYKKJA SKULU ÞEIR VALDIR ÞANNIG AÐ JÁRNAMAGNID SÉ ÞAD SAMA.

EINANGRUNARÞYKKTIR ERU  
 -100mm PLASTEINANGRUN UNDIR BOTNPLÖTU  
 -100mm PLASTEINANGRUN NIÐUR MED SÖKKUL

GRUNNUR FYLLIST MED FROSTPOLINI GRÚS EDA ÖÐRU VIÐURKENNDU FROSTPOLNU EFNI.  
 ÞJAPPA SKAL Í 300mm LÖGUM MED 60kg VIBRASLEDA. FARA SKAL A.M.K. ÞRÁR YFIRFERDIR Á HVERT LAG. VIÐ ÞJÖPPUN MÁ HÆÐARMUNUR FYLLINGAR  
 EKKI VERA MEIRA EN 500mm (NEMA Í STÖDVEGGJUM). HLUTFALL KORNA MINNA EN 0.02mm SKAL EKKI VERA MEIRA EN 3% AF ÞYNGD FYLLINGAREFNISINS. ENGINN STEINN Í FYLLINGUNNI MÁ VERA STÆRRI EN 1/3 AF LAGÞYKKT VIÐ ÞJÖPPUN.

KJARNABORA/SAGA MÁ FYRIR LÖGNUM EF EKKI HEFUR VERID GERT FYRIR ÞEIM Í UPPSTEYPU.

ATH G.R.F. ÚRTAKI FYRIR LAGNASTOFNA Í SÖKKLA ÞAR SEM STOFNAR KOMA NIÐUR MED FRAM VEGGJUM OG GETA REKIST Í SÖKKULFÆTUR.

LAGNAGÓT ERU BREIDD OG HÆÐ 200x200. UPPGEFIN KÓTI ER Á NEDRI BRÚN GATS. LENDI KÓTI Á GATI UNDIR NEDRI BRÚN SÖKKULS (HÁD SÖKKULDÝPT)  
 ÞÁ LIGGUR LÖGNIN UNDIR SÖKKULVEGG. LAGNAGÓT SJAST Á LAGNATEIKNINGUM.

YFIRFARA SKAL ALLAR MÁLSETNINGAR OG HÆÐARKÓTA M.T.T. TEIKNINGA ARKITEKTA OG GERA HÖNNUDUM VIÐVART EF MISRÆMI FINNST.

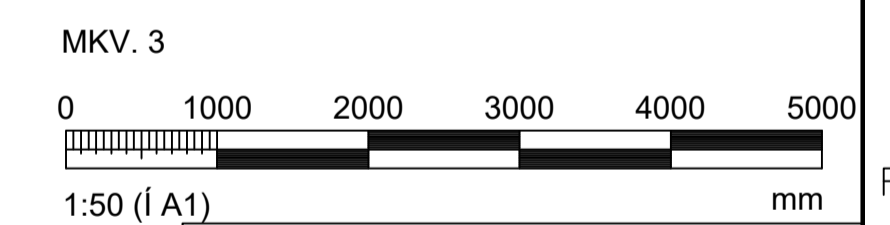

Hönnunartíðni: Ragnar Magnússon kt. 190162-2229

BREYTINGAR			
NR.	DAGS.	BREYTING	SÞ.
1	22.05.2023	Frumútgáfa	HOÓ

**NNE VERKFRÆÐISTOFA**

NNE Verkfræðistofa ehf. kt. 460421-0470  
 HÆÐASMÁRI 6, 201 KÖPVAOGUR  
 hoo@nne.is, S. 8993577(HOO)8993077(SAO)

SAMÞYKKT Hákon Órn Ómarsson 300577-3189

VERK  
 TRAUSTATÚN 8  
 LAUGARVATN

TEIKNING  
 BURÐARVIRKI  
 GRUNNMYND  
 VEGGIR 2.HÆÐ OG ÞAKVIRKI

HANNAÐ	TEIKNAD	YFIRFARID	MÆLIKVARÐI
SAÓ	SAÓ/HÓÓ	HÓÓ	1:50
DAGS.	VERK NR.	TEIKNING NR.	ÚTGAFANR.
22.05.2023	23020	B120	1

VEGGIR 2.HÆÐ OG ÞAKVIRKI, GRUNNMYND  
 MKV. 3

1 2 3 4 5 6 7 8 9 10 11 12

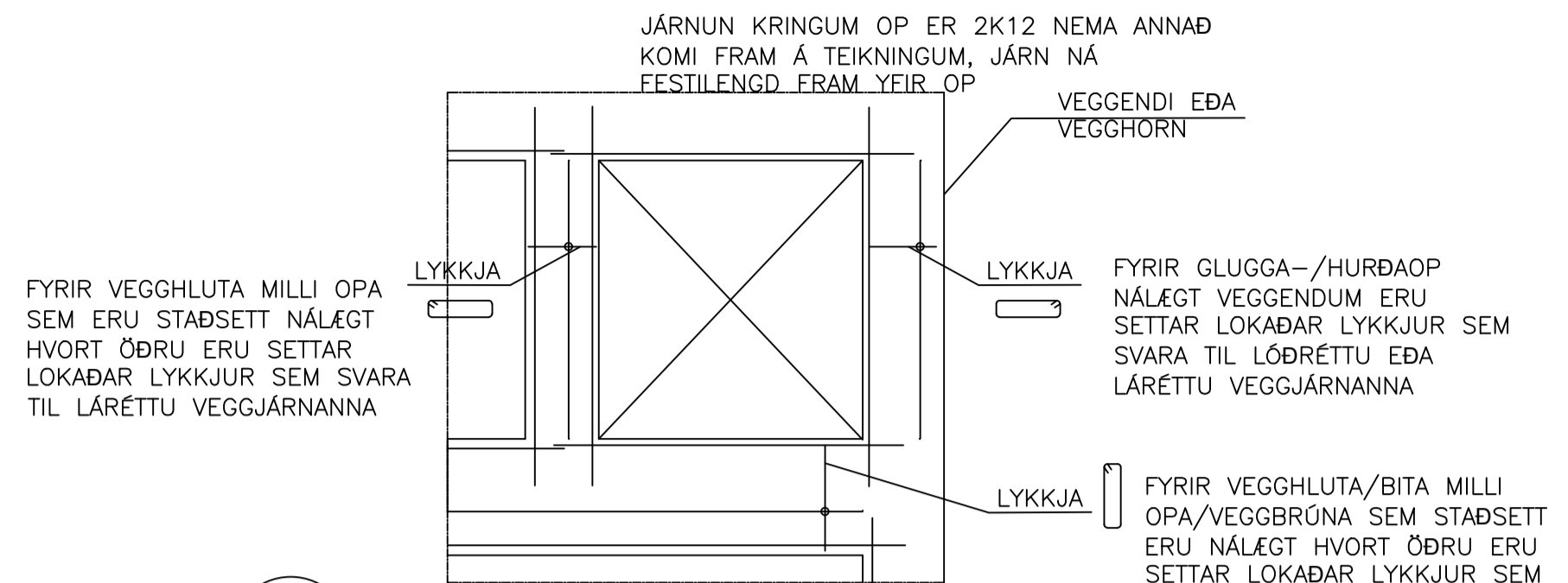

**K0** ÁSYND Á VEGG - JÁRNUN VEGGHLUTA  
Mkv. 2

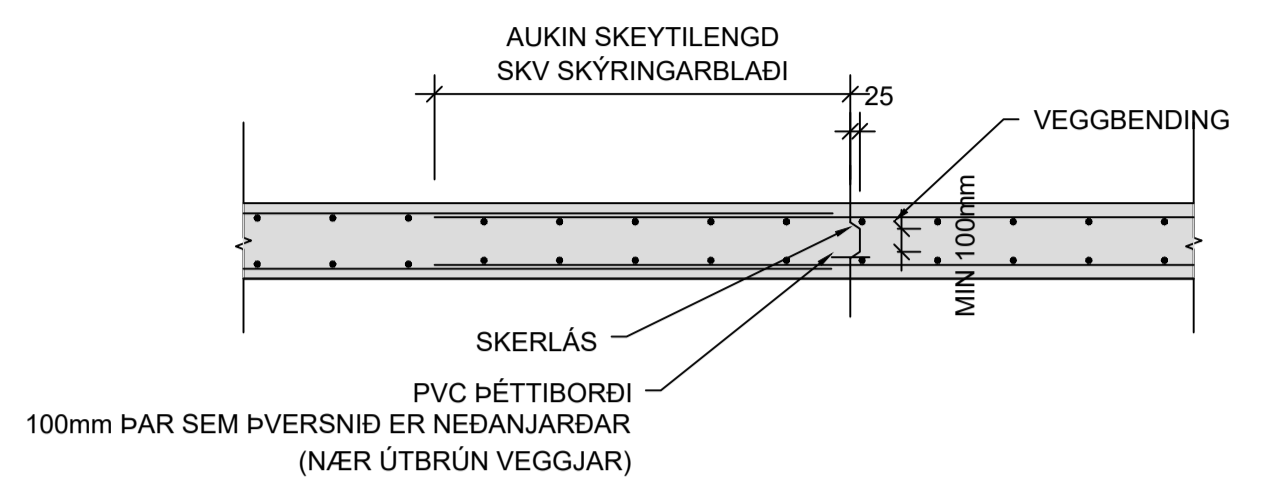

**K1** LÁRÉTT KENNISNIÐ - SKERLÁS Í 200/250mm VEGG  
Mkv. 2

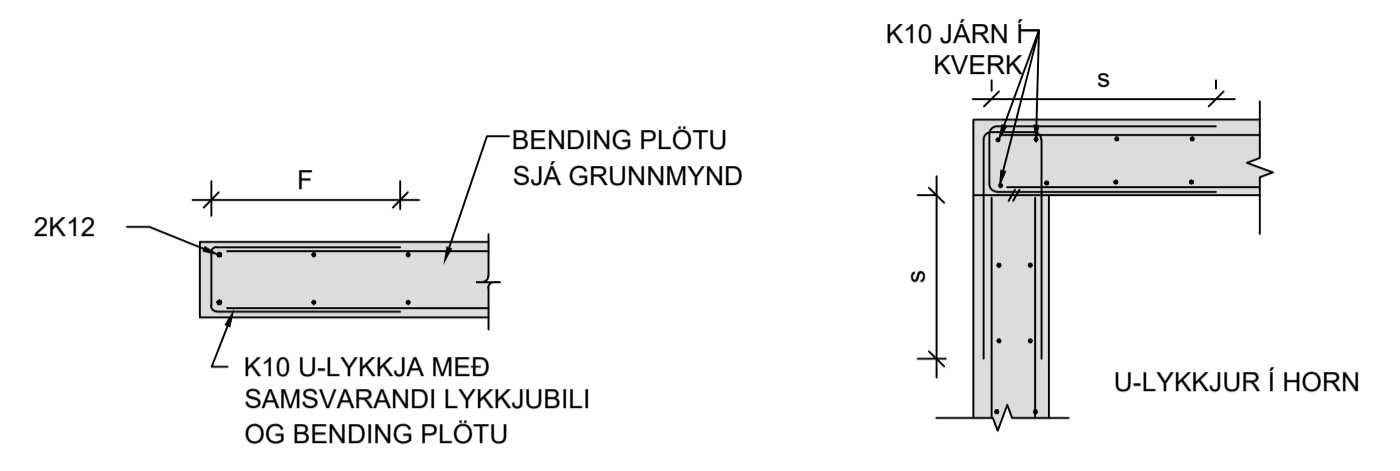

**K2** LÓÐRÉTT KENNISNIÐ - PLÖTUBRÚN  
Mkv. 2

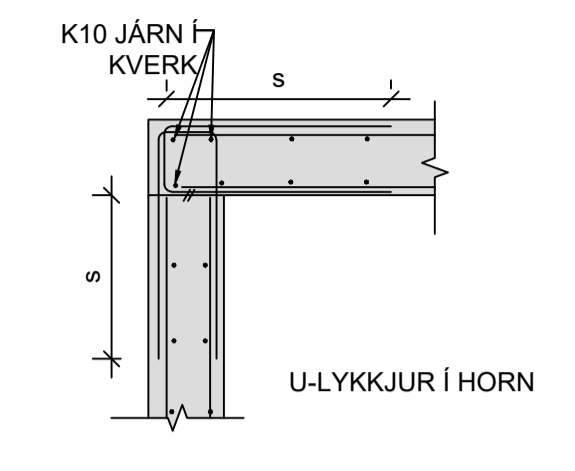

**K3** LÁRÉTT KENNISNIÐ - VEGGHORN  
Mkv. 2

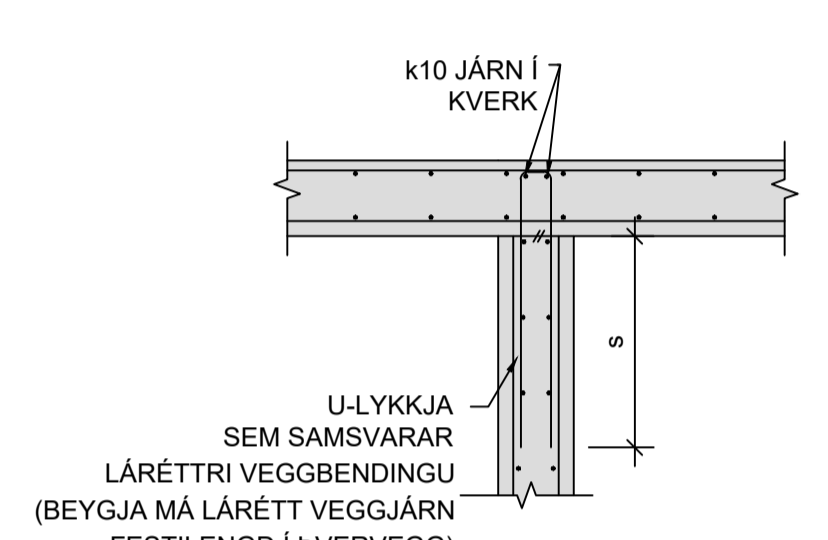

**K4** LÁRÉTT KENNISNIÐ - VEGGMÓT  
Mkv. 2

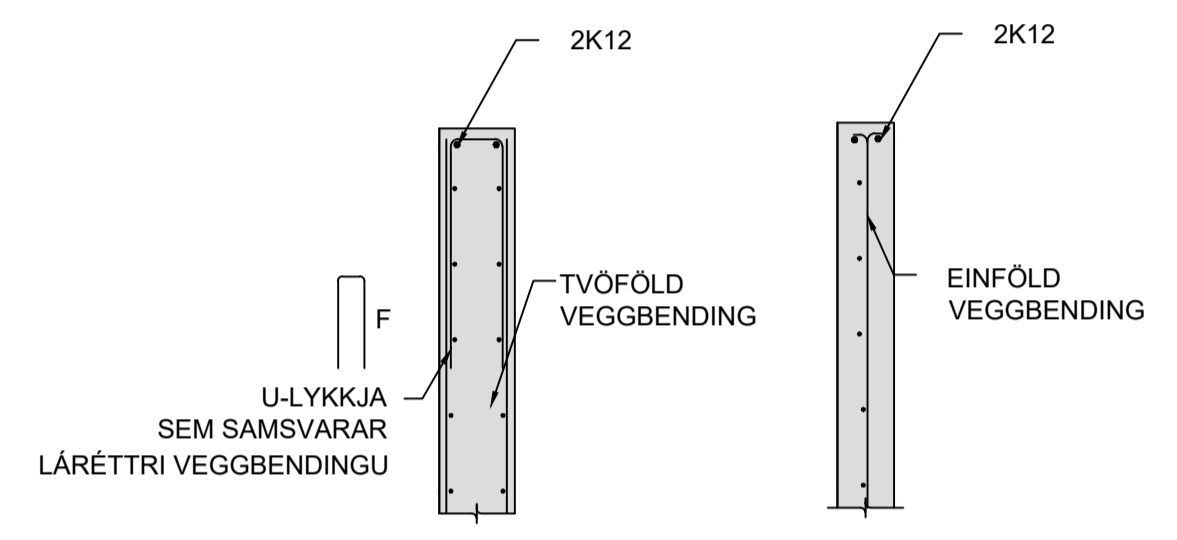

**K5** LÁRÉTT KENNISNIÐ - VEGGENDI TVÖFÖLD BENDING OG EINFÖLD VEGGBENDING  
Mkv. 2

SÉ EKKI ANNARS GETIÐ KOMI AUKALEGA JÁRN UMHVERFIS GLUGGA, HURDIR OG OP Í PLÖTUM OG VEGGJUM ER SVARA TIL ÞEIRRA JÁRNA SEM KLIPPT ERU Í SUNDUR, ÞÓ ALDREI MINNA EN 2 K12.

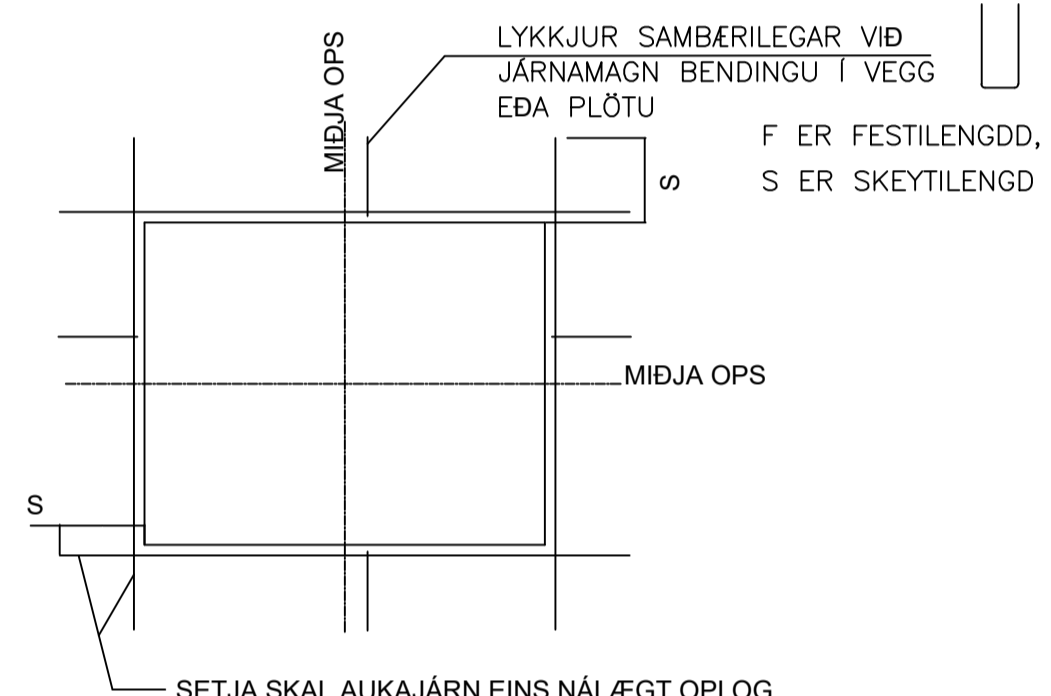

**K6** JÁRNUN KRNGUM OP  
Mkv. 2

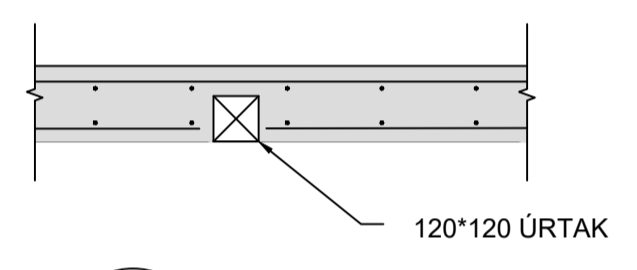

**K7** LÓÐRÉTT 120x120 ÚRTAK Í VEGG  
Mkv. 2

SETJA SKAL AUKAJÁRN EINS NÁLÆGT OPI OG HÆGT ER. (HELMINGUR JÁRNA SEM SKERAST Í SUNDUR VEGNA OPS).

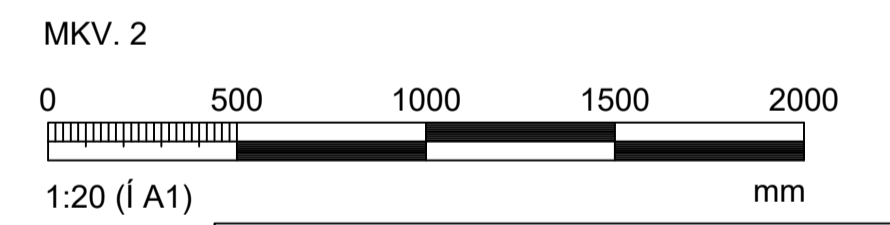

Hönnunarstjóri: Ragnar Magnússon kt. 190162-2229			
BREYTINGAR			
NR.	DAGS.	BREYTING	SÞ.
1	22.05.2023	Frumútgáfa	HÓO

**NNE VERKFRÆÐISTOFA**

NNE Verkfræðistofa ehf. kt. 460421-0470  
HÆÐASMÁRI 6, 201 KÓPAVOGUR  
hoo@nne.is, S. 8993577(HOO)8993077(SAO)

SAMPYKKT Hákon Órn Ómarsson 300577-3189

VERK  
TRAUSTATÚN 8  
LAUGARVATN  
TEIKNING  
BURÐARVIRKI  
SNIB OG DEILI

HANNAÐ SAÓ	TEIKNAD SAÓ/HÓO	YFIRFARID HÓO	MJELKVARNI 1:20	/A1
DAGS. 22.05.2023	VERK NR. 23020	TEIKNING NR. B200	ÚTGAFANR. 1	

