

Teikningaskrá Séruppdrættir						
Númer	Teikniflokkur	Blað	Verkhliuti	Teiknað	Yfirfarið	Útgáfudagur
Séruppdrættir						
1	Séruppdrættir	3.00	Séruppdrættir	RM	RM BSR	24.05.2023
2	Séruppdrættir	3.01	Grunnmynd 1. hæð	RM	RM BSR	24.05.2023
3	Séruppdrættir	3.02	Grunnmynd 2. hæð	RM	RM BSR	24.05.2023
4	Séruppdrættir	3.03	Útjít	RM	RM BSR	24.05.2023
5	Séruppdrættir	3.04	Snið 1-3	RM	RM BSR	24.05.2023
6	Séruppdrættir	3.05	Snið 4-5	RM	RM BSR	24.05.2023
7	Séruppdrættir	3.06	Snið 6-8	RM	RM BSR	24.05.2023
8	Séruppdrættir	4.01	Stigar	RM	RM BSR	24.05.2023
9	Séruppdrættir	5.01	Gluggar og hurðir	RM	RM BSR	24.05.2023
10	Séruppdrættir	6.01	Deili	RM	RM BSR	24.05.2023

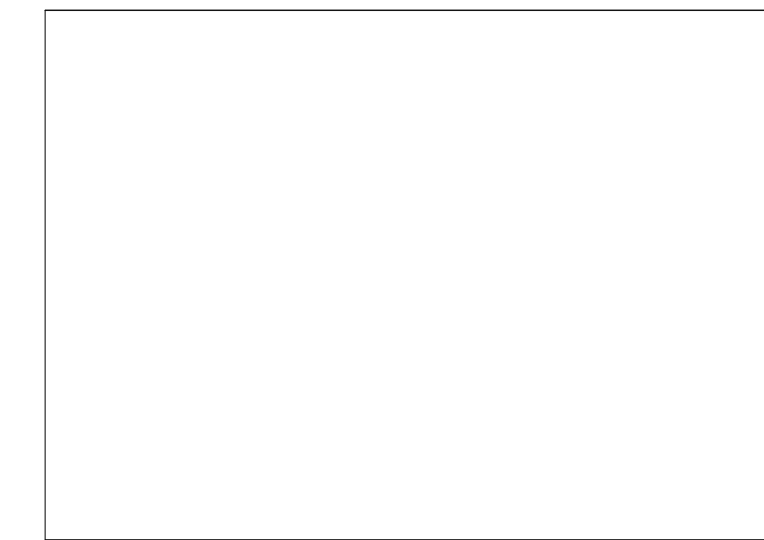

Tákn	

Útg.	Dags.	Lýsing	Nafn

i62 ehf
 Gæðastaðir 15 112 Reykjavík
 kt: 650808-0960
 896-4616 ragnar.ifi@gmail.com

Traustatún 8

Laugarvatn

Landeignanúmer: L234174 Staðgreinir: 8721-3-37200080
 Fjölbýlishús

Séruppdrættir

Séruppdrættir

Hönnun: RM	Verknúmer: 2023-02IF
Verkefnastjóri: RM	Mælikvarði:
Teiknað: RM	Dagsetning: 28.03.2023
Yfirfarið: RM BSR	Blað: Útgáfa:

Samþykkt:
 Ragnar Magnússon
 Kt: 190162-2229

3.00

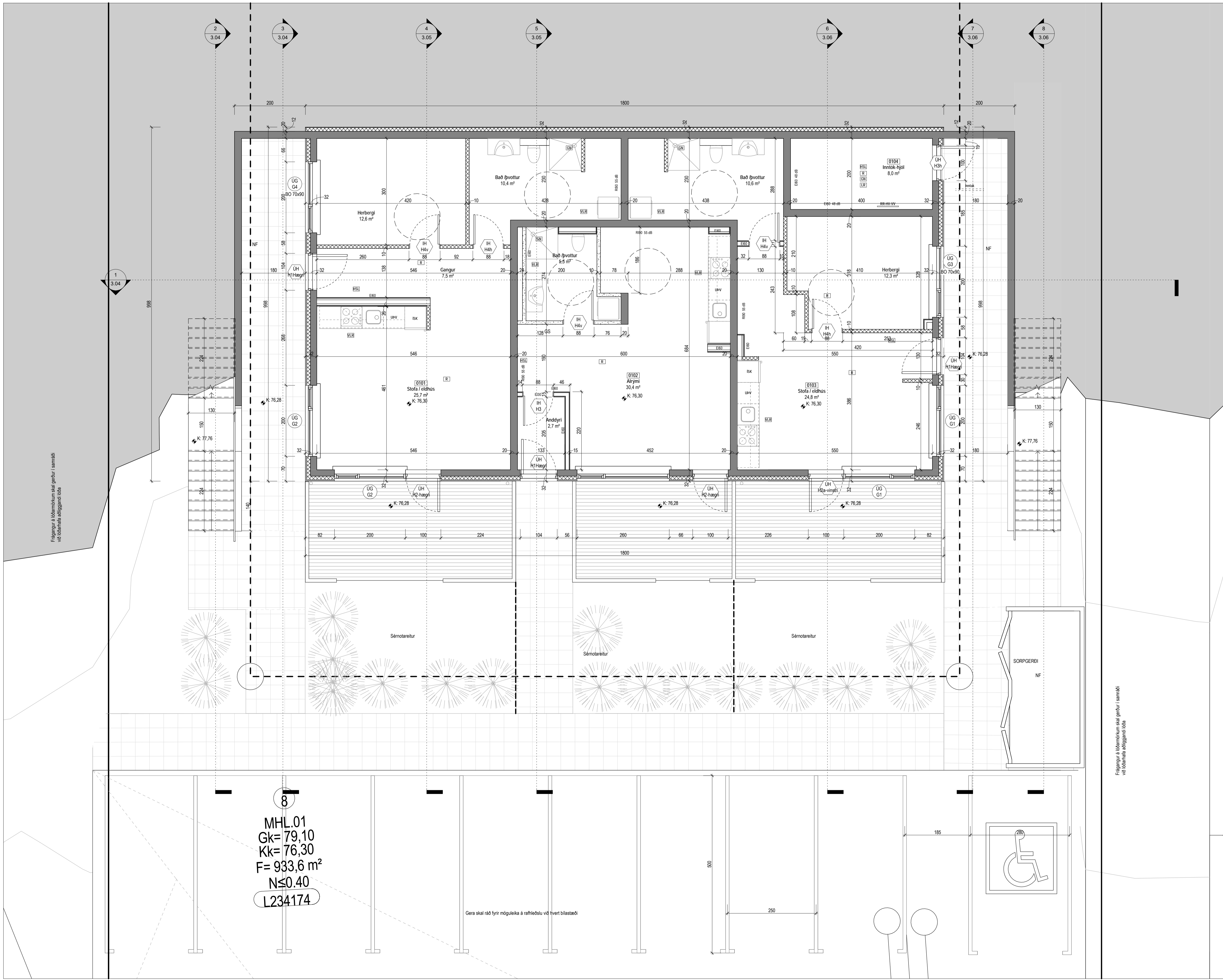

Takn

GN	= Gólfurfall	Brunatákn
BN	= Þakurfall	Brunatákn
SN	= Svætanurfall	Veggir og hæðskil
LR	= Loftþesting	E160
VLR	= Velknuin loftþesting	E190
PK	= Pöstkassar	A-E160
NL	= Neyðaríðis	A-E120
BO	= Þjórgunarop	RE160
R	= Reykskránni	RE120
HSL	= Handslökkitæki	A-REIM20
ÚT	= Merktur útgangur	
HV	= Hitaveita	Hurðir
VV	= Vatnaveita	E30-CS
RR	= Rafmagnveita	E100-CS
ÚK	= Útkrani	E160-CS
DS	= Dyrasími	Gluggar
		E30
BO	= Felliðgi við þjórgunarop	
BR	= Brunaslanga	
○	= Stigleidsa	
○	= Stigleidsa út	
□	= Stjórnstöð brunavöðrunarkerfis	
□	= Inntak	
□	= Blástæði fyrir fatlaða	
GS	= Geymsluskápur	

Útg.	Dags.	Lýsing	Nafh
------	-------	--------	------

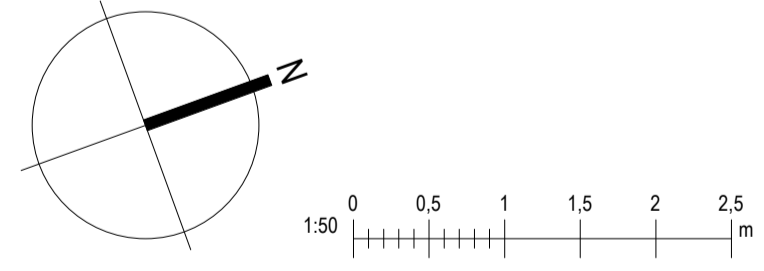

i62
 i62 ehf
 Garðastadir 15 112 Reykjavík
 kt: 650808-0960
 896-4616 regnar.ir@gmail.com

Traustatún 8
Laugarvatn
 Landeignanúmer: L234174 Staðgreinir: 8721-3-37200080
 Fjölbýlishús

Grunnmynd 1. hæð

Sénuþrættir	
Hönnun: RM	Verknumér: 2023-021F
Verkefnastjóri: RM	Mælikvarði: 1 : 50
Teiknaði: RM	Dagsetning: 28.03.2023
Yfirfari: RM BSR	Bláð: Utgafa:
Samþykkt:	
Ragnar Magnússon Kt. 190162-2229	3.01

8
 MHL.01
 Gk= 79,10
 Kk= 76,30
 F= 933,6 m²
 N≤0.40
 L234174

Gera skal ráð fyrir möguleika á rafhleislu við hvert bílastæði

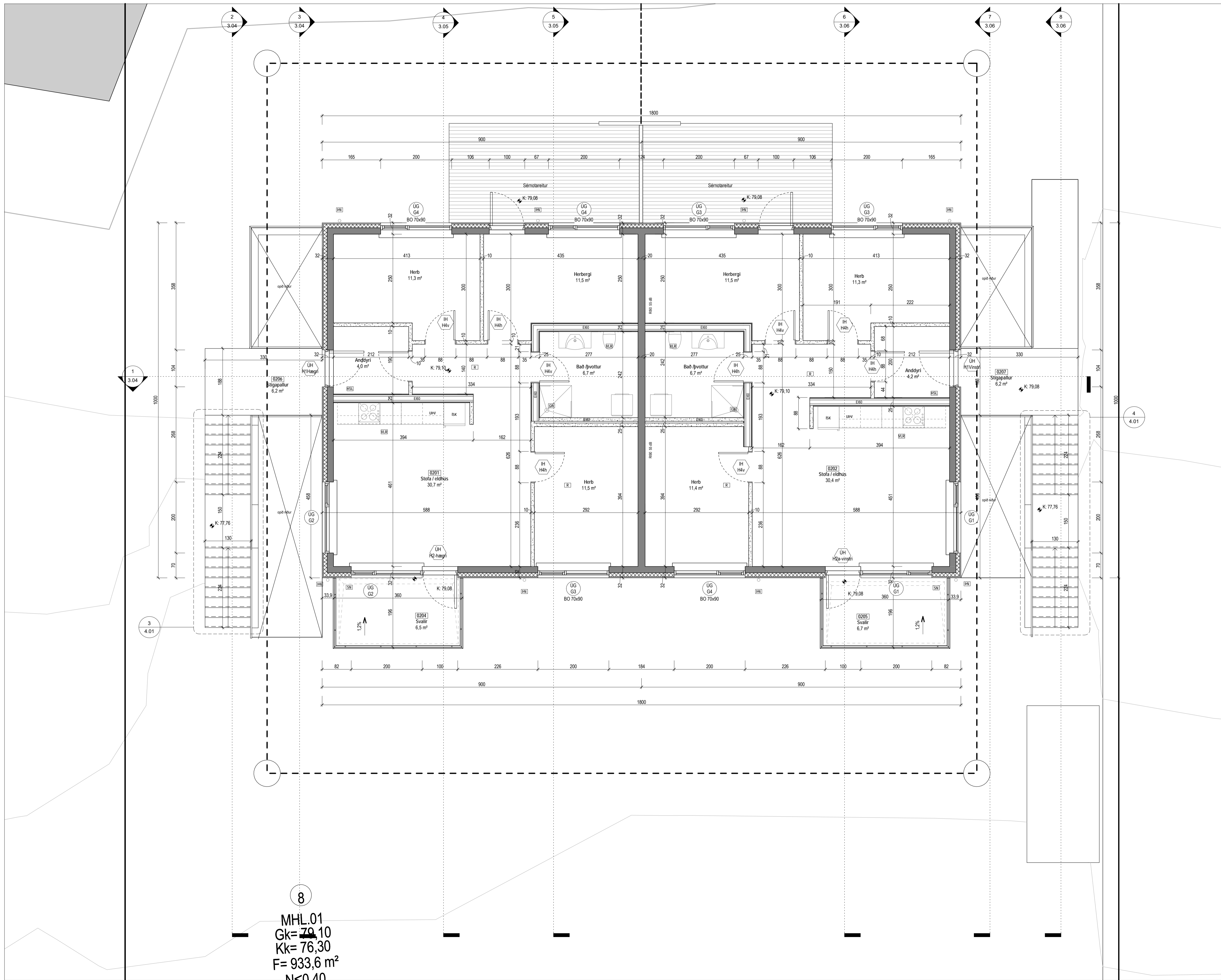

8
 MHL.01
 GK= 79,10
 Kk= 76,30
 F= 933,6 m²
 N≤0.40

Tákn		
GN	= Gólfurfall	Brunatákn
BN	= Þakurfall	Veggir og hæðskil
SN	= Svafurfall	EI60
LR	= Loftfresting	E90
VLR	= Velkúin loftfresting	A-EI60
PK	= Póstkassar	A-EI120
NL	= Neyðarþjóf	REI60
BO	= Björgunarpur	REI120
R	= Reykslóttjafi	A-REI120
HSL	= Handslökkvitæki	
ÚT	= Merktur útgangur	
HV	= Hitaveita	Húðir
VV	= Vatnaveita	E30-CS
RR	= Rafmagnaveita	E30-CS
ÚK	= Útkrani	EI60-CS
DS	= Dyrasími	Gluggar
BO	= Felliðgi við björgunarpur	E30
BR	= Brunaslanga	
SI	= Stigleiðsla	
SI	= Stigleiðsla út	
SI	= Stigleiðsla brunavörðunarkerfis	
SI	= Inntak	
SI	= Blástæði fyrir fatlaða	
GS	= Geymsluskápur	

Útg.	Dags.	Lýsing	Nafn

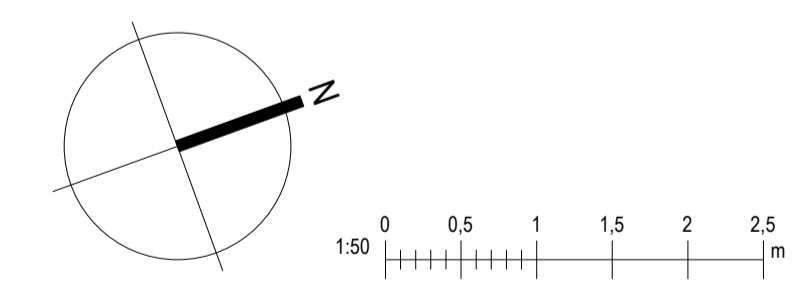

i62
 i62 ehf
 Garðastadir 15 112 Reykjavík
 kt: 650808-0960
 896-4616 regnar.ir@gmail.com

Traustatún 8	
Laugarvatn	
Landeignanúmer: L234174	Staðgreinir: 8721-3-37200080
Fjölbýlishús	
Grunnmynd 2. hæð	
Séuþrættir	
Hönnun: RM	Verknúmer: 2023-021F
Verkefnastjóri: RM	Mælikvæði: 1 : 50
Teiknaði: RM	Dagsetning: 28.03.2023
Yfirfari: RM BSR	Bláa: Utgafa:
Sampykkt: Ragnar Magnússon Kt. 190162-2229	3.02

SU-ANA
1:100

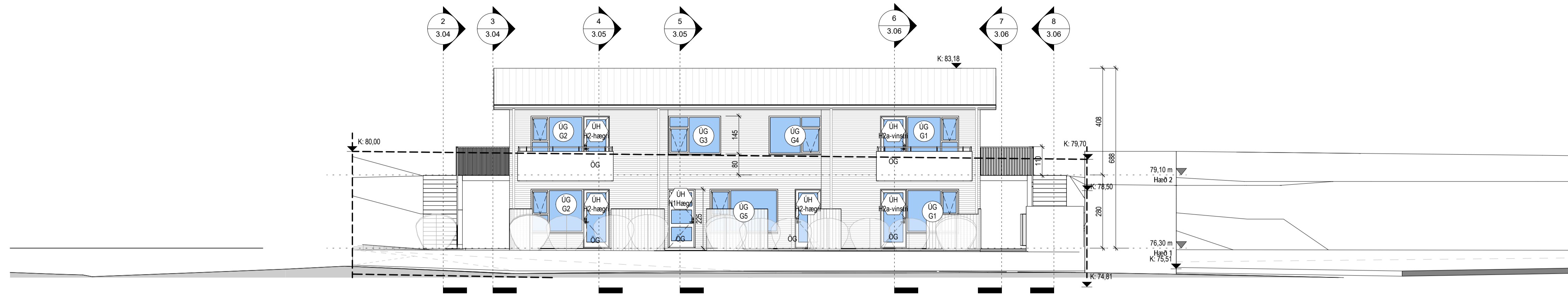

SU-SSV
1:100

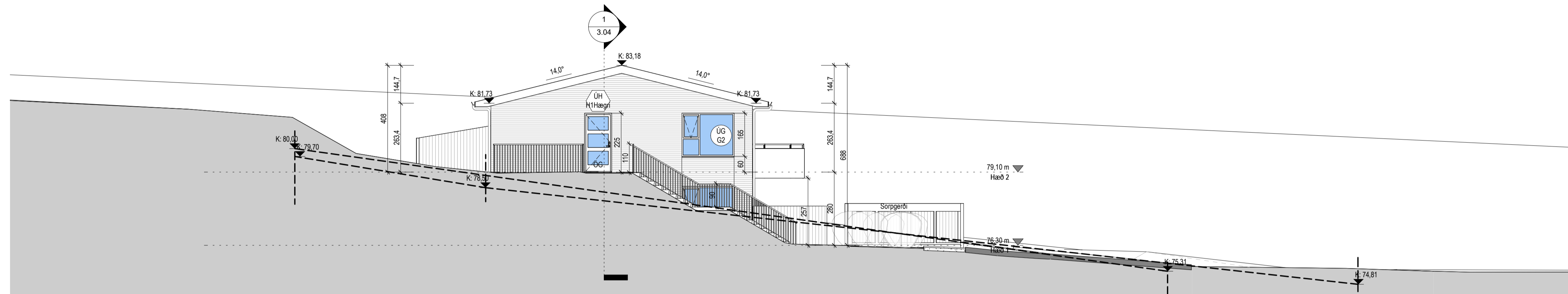

SU-VNV
1:100

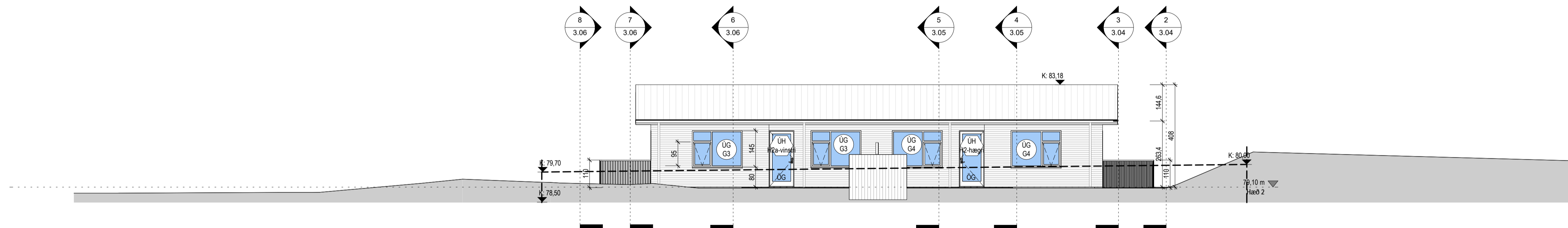

SU-NNA
1:100

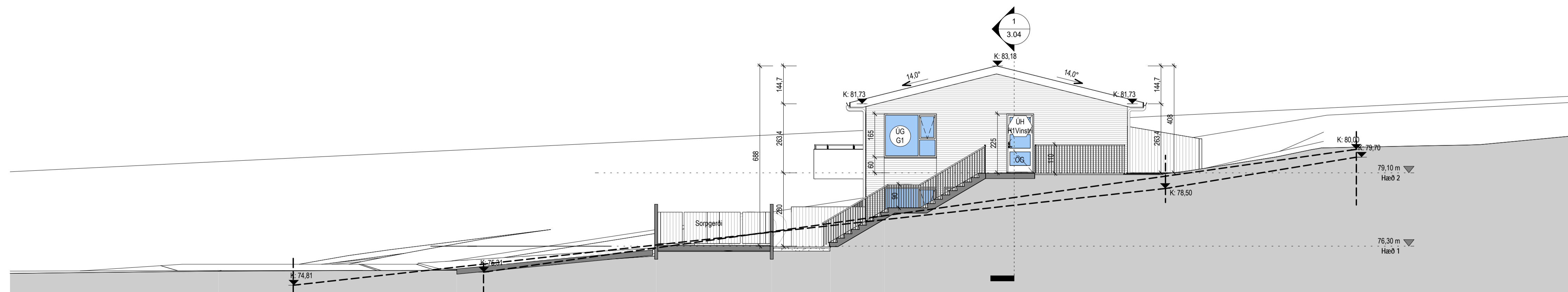

Tákn		
GN	= Gólfurfall	Brunatákn
BN	= Þakniðurfall	EI60
SN	= Svöndurfall	EI90
LR	= Loftþresting	A-EI60
VLR	= Velknuin loftþresting	A-EI120
PK	= Póstkassar	REI60
NL	= Neyðarþjóf	REI120
BO	= Björgunarpop	A-REIM120
R	= Reykslórfjar	
HSL	= Handslókkvitæki	
ÚT	= Merktur útgangur	
HV	= Hitaveita	Hurðir
VV	= Vatnaveita	E30-CS
RR	= Rafmagnaveita	E30-CS
ÚK	= Útkrani	EI60-CS
DS	= Dyrasími	Gluggar
		E30
BO	= Felliðgi við björgunarpop	
	= Brunaslanga	
	= Stigleiðsla	
	= Stigleiðsla út	
	= Stjórnstöð brunavöðrunarkerfis	
	= Inntak	
	= Blástæði fyrir fatlaða	
GS	= Geymsluskápur	

Útg.	Dags.	Lýsing	Nafn
------	-------	--------	------

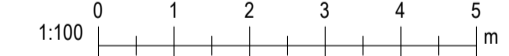

**Traustatún 8
Laugarvatn**

Landeignanúmer: L234174 Staðgreinir: 8721-3-37200080

Útlit

Sénuþdrættir			
Hönnun:	RM	Verknúmer:	2023-02IF
Verkefnastjóri:	RM	Mælikvarði:	1:100
Teiknað:	RM	Dagsetning:	28.03.2023
Yfirfari:	RM BSR	Bláð:	Útgafa:
Samþykkt:	Ragnar Magnússon Kt. 190162-2229	3.03	

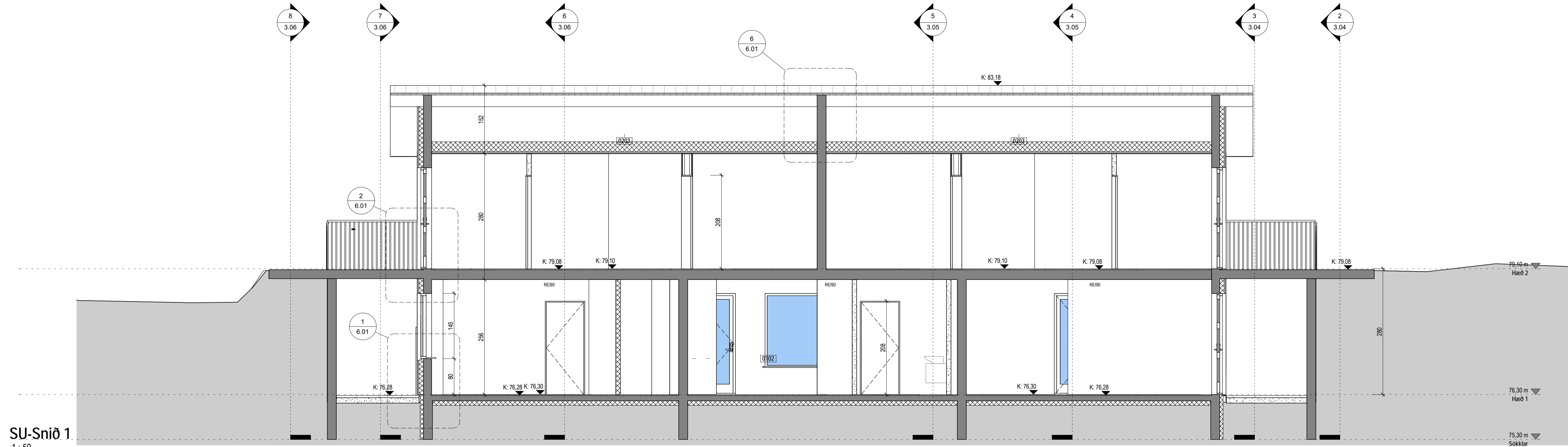

SU-Snið 1
1: 50

Tákn		
GN	= Gólfurfall	Brunatákn
BN	= Þakniðurfall	EI60
SN	= Svafanúrfall	E90
LR	= Loftresting	A-EI60
VLR	= Velknuin loftresting	A-EI120
PK	= Póstkassar	REI60
NL	= Neyðarþjóf	REI120
BO	= Björgunarop	A-REIM120
R	= Reykslofjan	
HSL	= Handslökkvitæki	
ÚT	= Merktur útgangur	
HV	= Hitaveita	Hurðir
VV	= Vatnaveita	E30-CS
RR	= Rafmagnaveita	E100-CS
ÚK	= Útkrani	EI60-CS
DS	= Dyrasími	Gluggar
		E30
BO	= Felliðgi við björgunarop	
	= Brunaslanga	
	= Stigleiðsla	
	= Stigleiðsla út	
	= Stjórnstöð brunavörðunarkerfis	
	= Inntak	
	= Blástæði fyrir fatlaða	
GS	= Geymsluskápur	

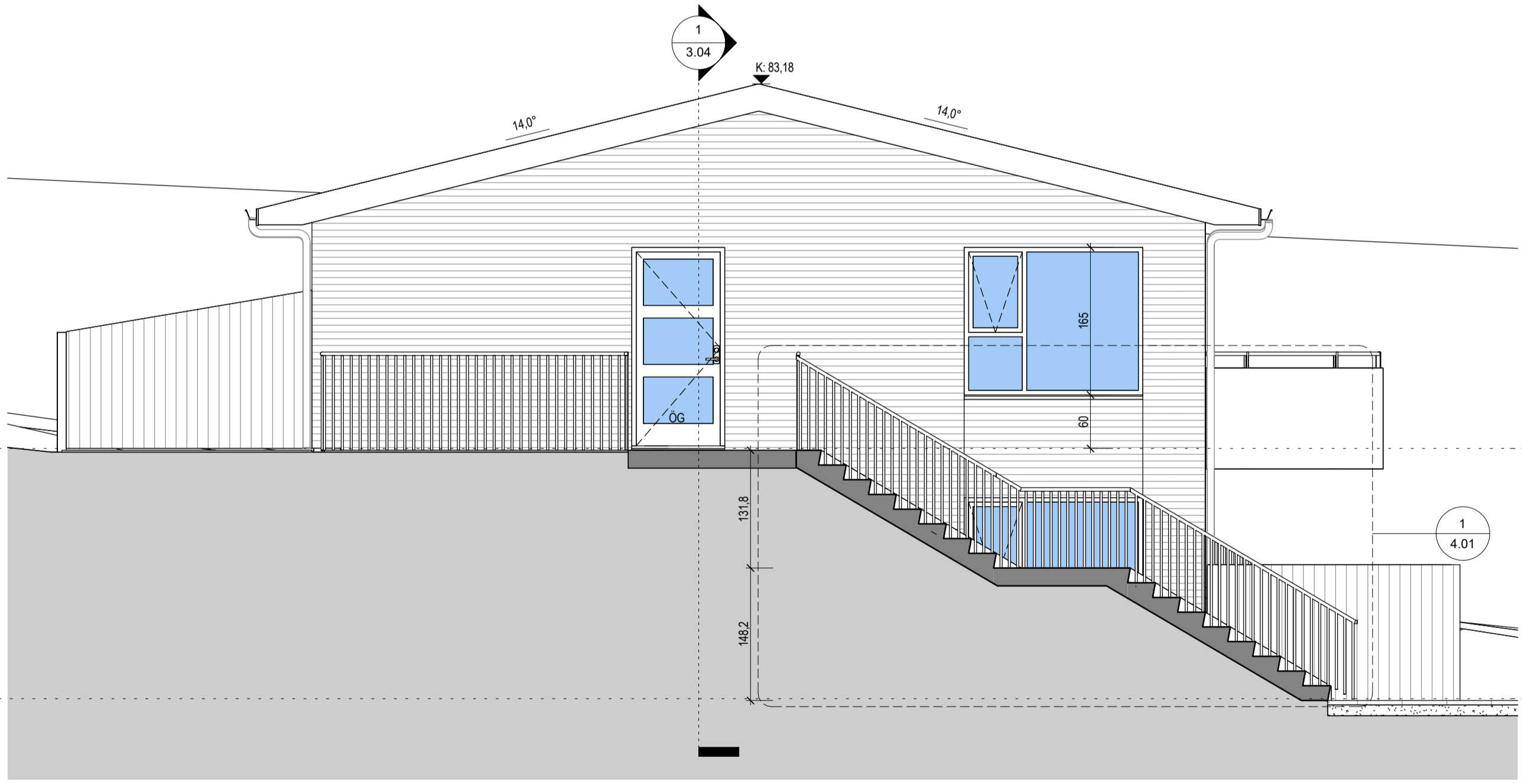

SU-Snið 2
1: 50

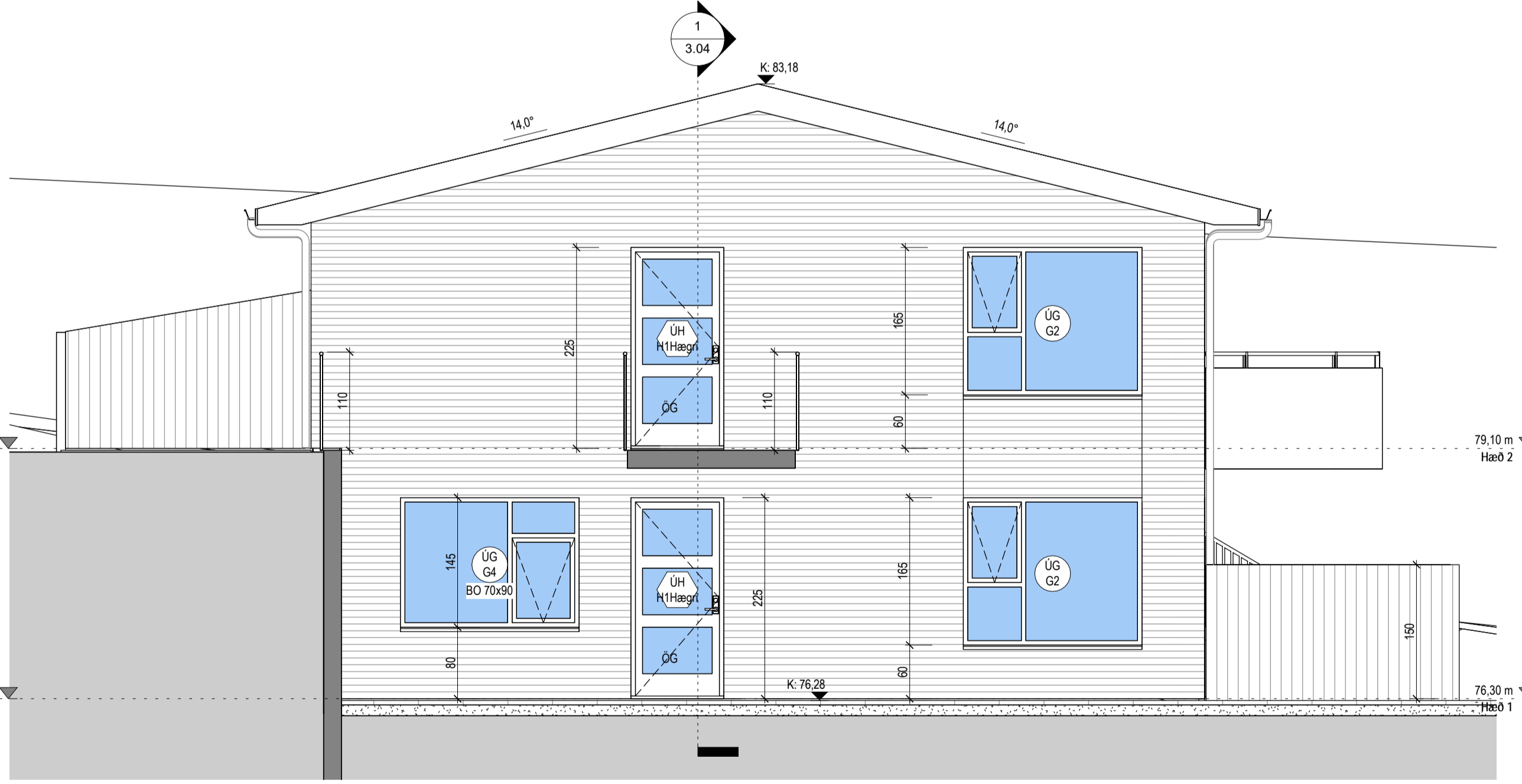

SU-Snið 3
1: 50

Útg.	Dags.	Lýsing	Nafn

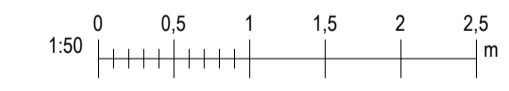

i62
i62 ehf
Gardastadir 15 112 Reykjavik
kt: 650808-0960
896-4616 regnar.ri@gmail.com

Traustatún 8	
Laugarvatn	
Landeignanúmer: L234174	Staðgreinir: 8721-3-37200080
Fjölbýlishús	
Snið 1-3	
Séuupprættir	
Hönnun: RM	Verknúmer: 2023-021F
Verkefnastjóri: RM	Mælikvarði: 1: 50
Teiknaði: RM	Dagsetning: 28.03.2023
Yfirfariði: RM BSR	Bláði: Útgáfa:
Samþykkt:	
Ragnar Magnússon	3.04
Kt: 190162-2229	

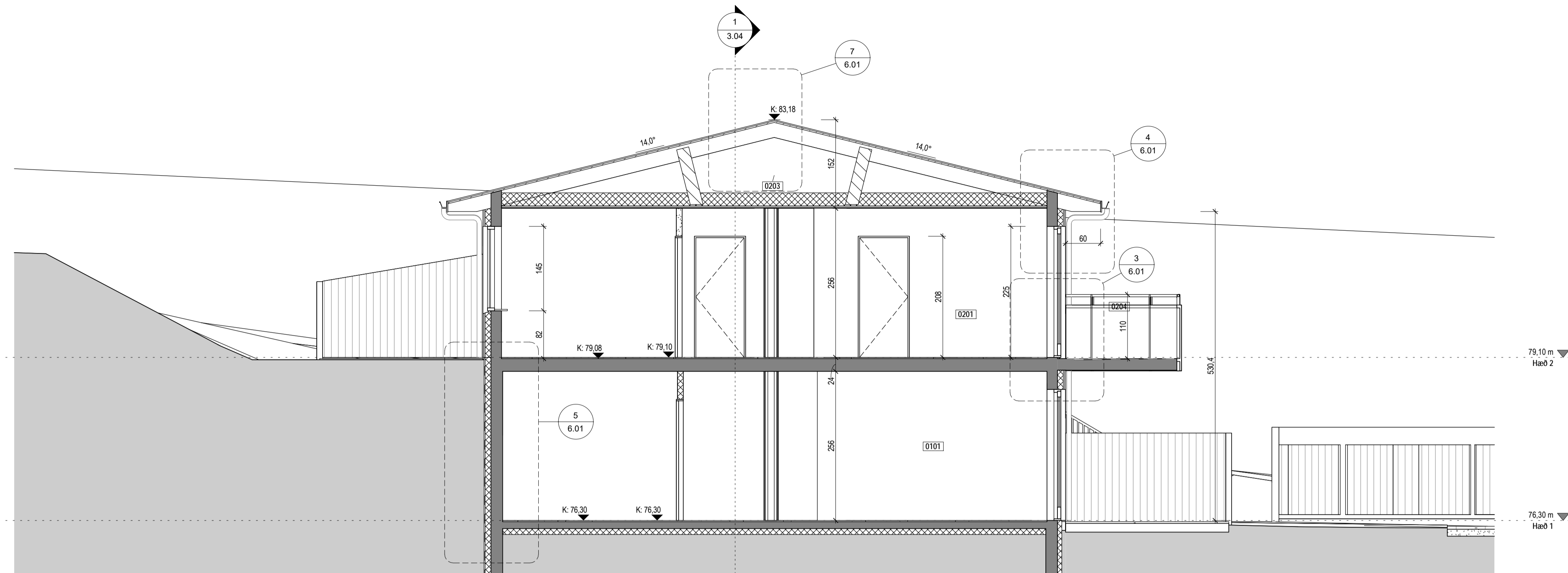

SU-Snið 4
1 : 50

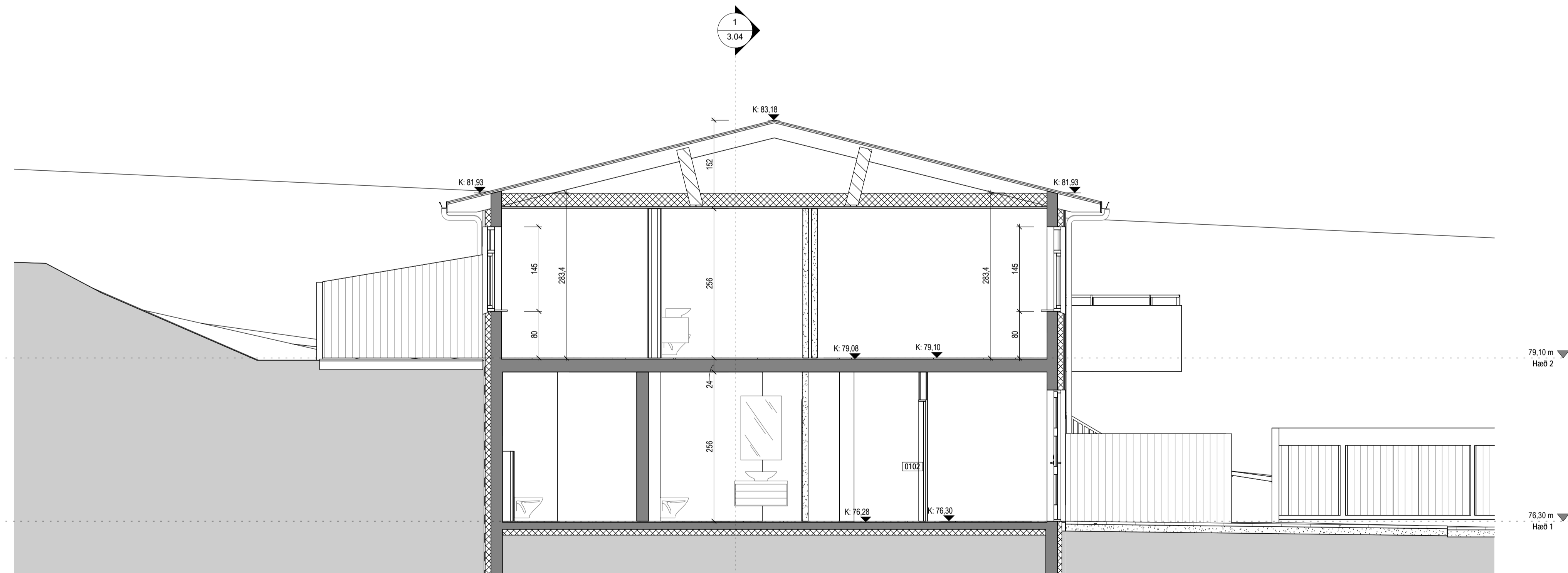

SU-Snið 5
1 : 50

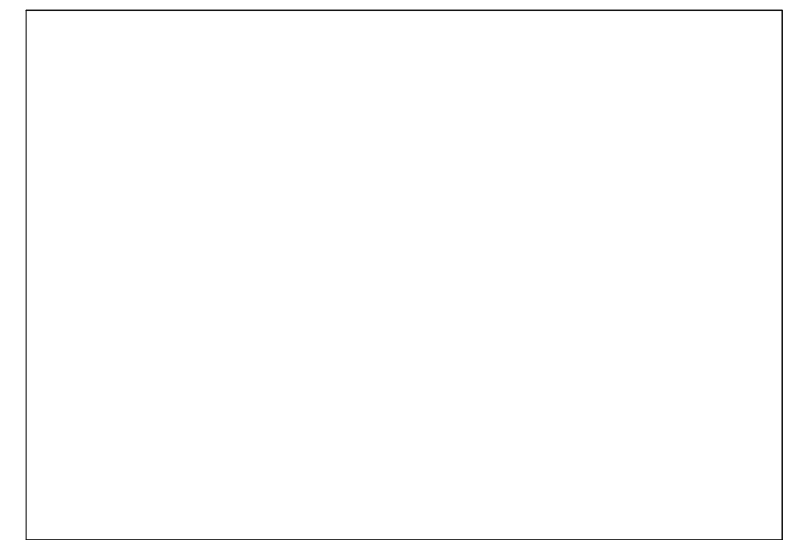

Tákn		
GN	= Gólfurfall	Brunatákn
BN	= Þakniðurfall	EI60
SN	= Svætaníðurfall	Veggir og hæðaskil
LR	= Loftfæsting	EI90
VLR	= Vélknúin loftfæsting	A-EI60
PK	= Póstkassar	A-EI120
NL	= Neyðarfjós	REI60
BO	= Björgunarpop	REI120
R	= Reykskórnjafi	A-REI120
HSL	= Handslökkvitæki	
ÚT	= Merktur útgangur	Hurðir
HV	= Hitaveita	E30-CS
VV	= Vötnaveita	E30-CS
RR	= Rafmagnaveita	EI60-CS
ÚK	= Útkrani	Gluggar
DS	= Dyrasími	E30
BO	= Felliðagi við björgunarpop	
⊙	= Brunaslanga	
○	= Stigleiðsla	
○	= Stigleiðsla út	
⌈	= Stjórnstöð brunavörðunarkerfis	
⌈	= Inntak	
⌈	= Blástæði fyrir fatlaða	
GS	= Geymsluskápur	

Útg.	Dags.	Lýsing	Nafn

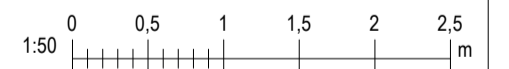

Traustatún 8

Laugarvatn

Landeignanúmer: L234174 Staðgreinir: 8721-3-37200080

Fjölbýlishús

Snið 4-5

Séuupprættir

Hönnun:	RM	Verknúmer:	2023-021F
Verkefnastjóri:	RM	Mælikvarði:	1 : 50
Teiknaði:	RM	Dagsetning:	28.03.2023
Yfirfariði:	RM BSR	Bláði:	Útgáfa:
Samþykkt:	Ragnar Magnússon Kt: 190162-2229	3.05	

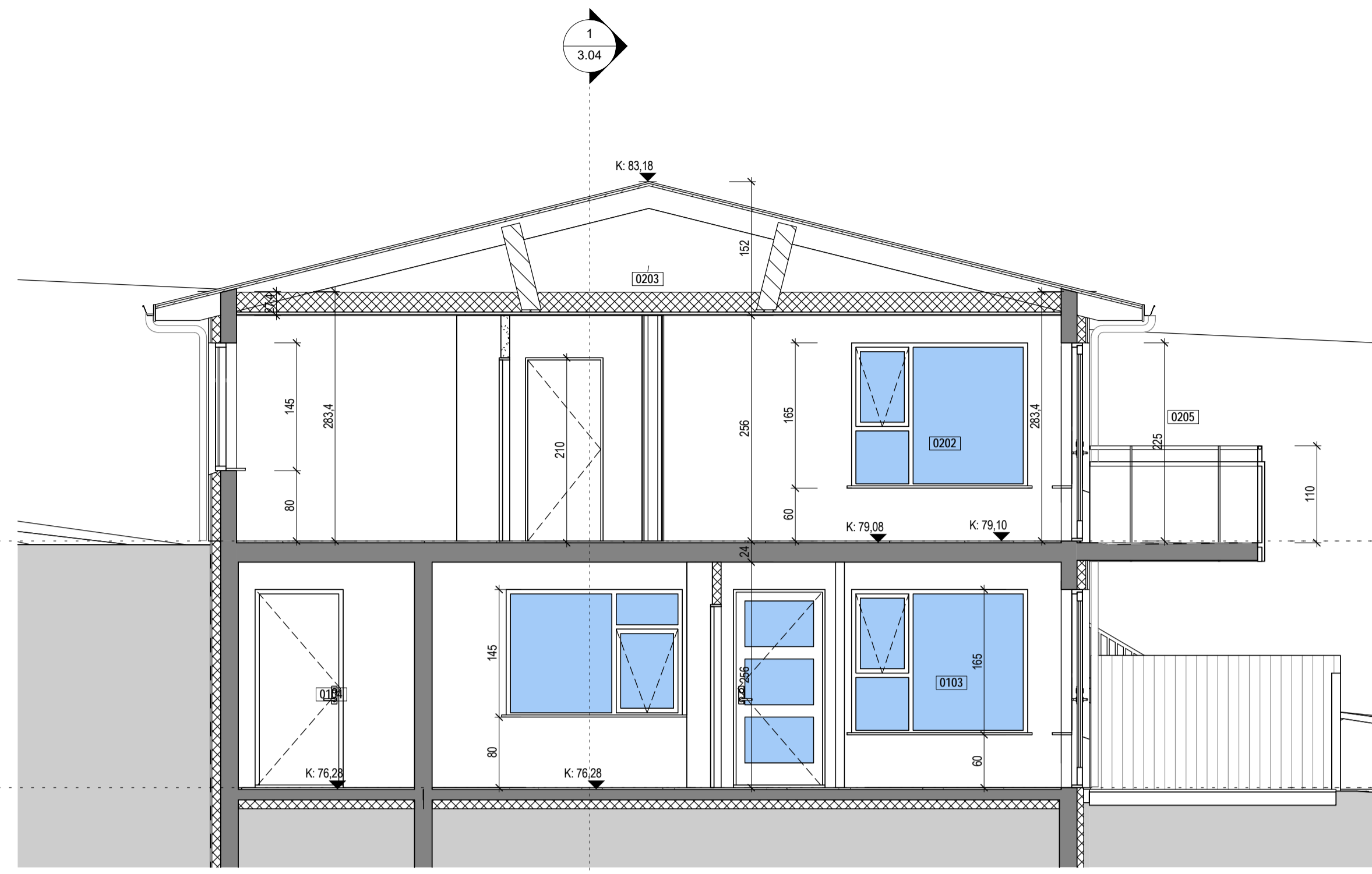

SU-Snið 6
1 : 50

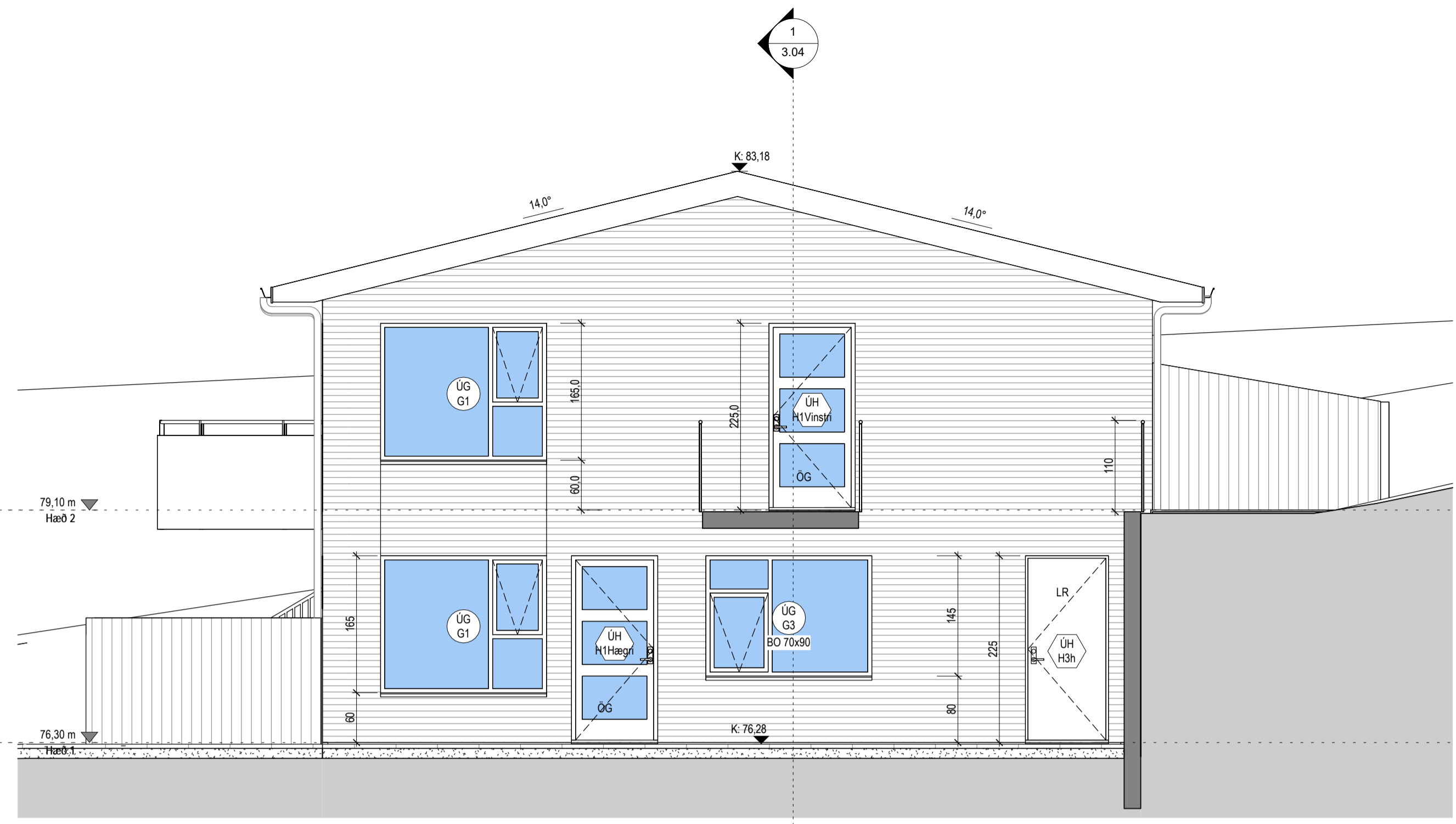

SU-Snið 7
1 : 50



Tákn		
GN	= Gólfurfall	Brunatákn
BN	= Þakniðurfall	Veggir og hæðaskil
SN	= Svötaníðurfall	E160
LR	= Loftfresting	E190
VLR	= Velkrúin loftfresting	A-E160
PK	= Póstkassar	A-E1120
NL	= Neyðarfjós	RE160
BO	= Björgunarop	RE1120
R	= Reykskröngur	A-REIM120
HSL	= Handslökktæki	
ÚT	= Merktur útgangur	
HV	= Hitaveita	Hurðir
VV	= Vatnaveita	E30-CS
RR	= Rafmagnveita	E100-CS
ÚK	= Útkrani	E160-CS
DS	= Dyrasími	Gluggar
		E30
BO	= Felliðgi við björgunarop	
	= Brunaslanga	
	= Stigleiðsla	
	= Stigleiðsla út	
	= Stjórnstöð brunavörðunarkerfis	
	= Inntak	
	= Blástæði fyrir fatlaða	
GS	= Geymsluskápur	

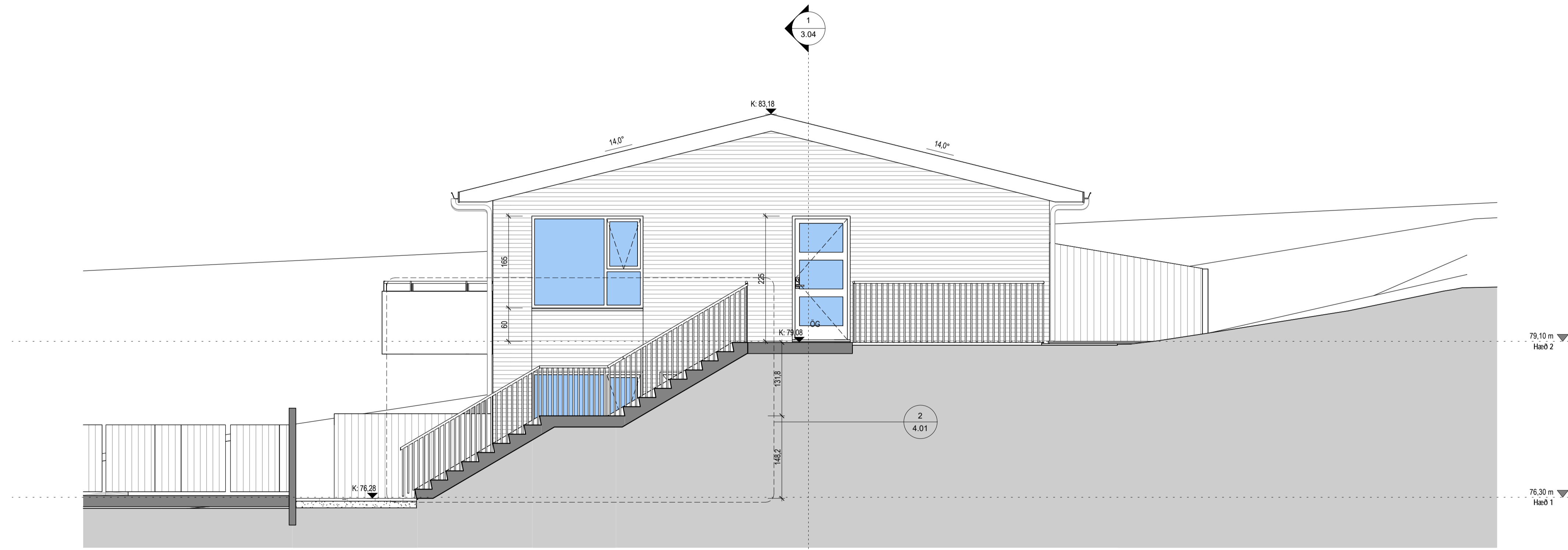

SU-Snið 8
1 : 50

Útg.	Dags.	Lýsing	Nafn

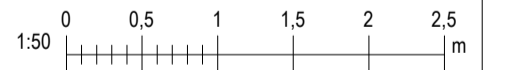

Traustatún 8

Laugarvatn

Landeignanúmer: L234174 Staðgreinir: 8721-3-37200080

Fjölbýlishús

Snið 6-8

Séuupdrættir

Hönnun:	RM	Verknúmer:	2023-021F
Verkefnastjóri:	RM	Mælikvarði:	1 : 50
Teiknaði:	RM	Dagsetning:	28.03.2023
Yfirfariði:	RM BSR	Bláð:	Útgáfa:

Samþykkt:	Ragnar Magnússon Kt. 190162-2229	3.06
-----------	-------------------------------------	------

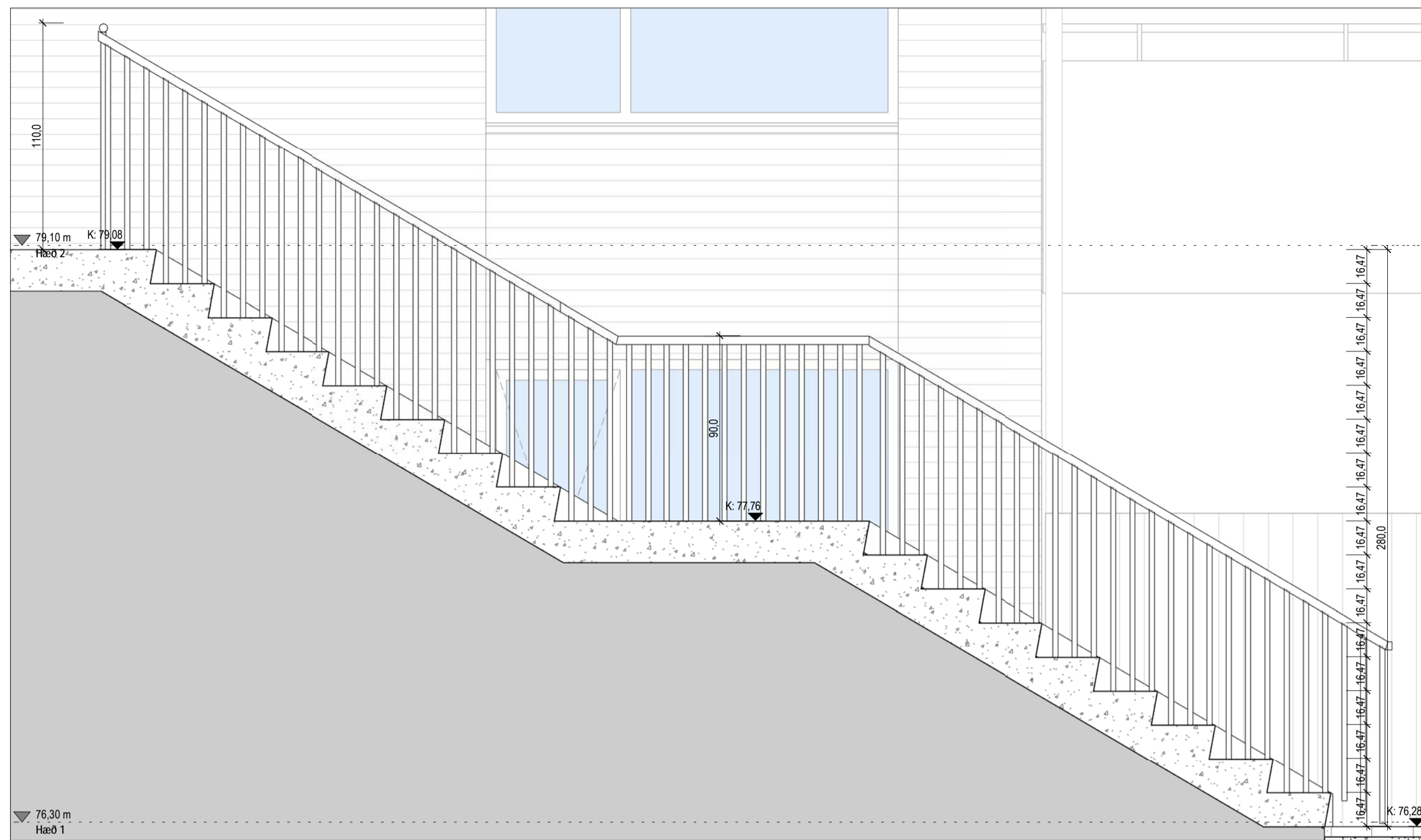

Snið stiga 1
1 : 20

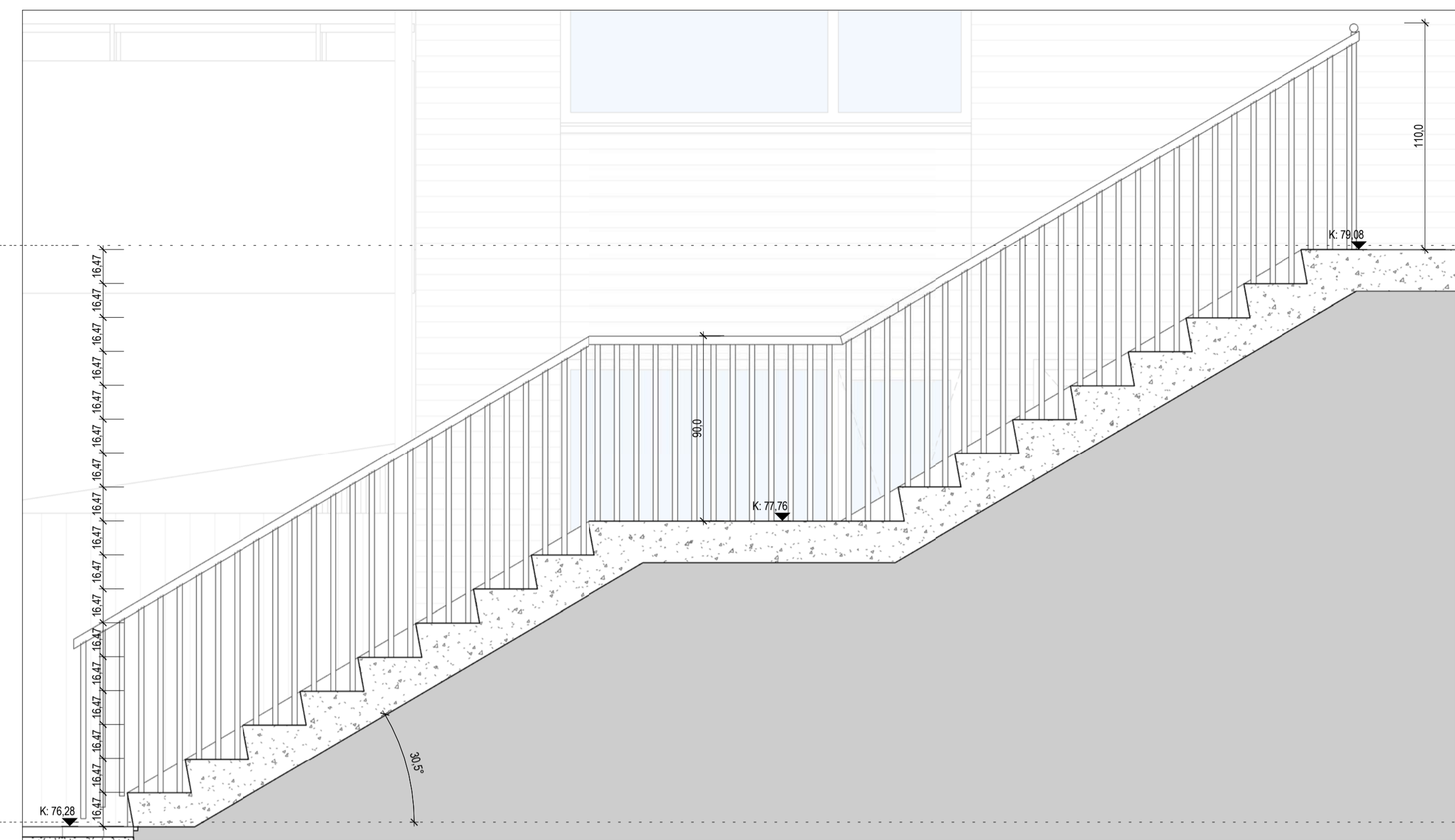

Snið stiga 2
1 : 20

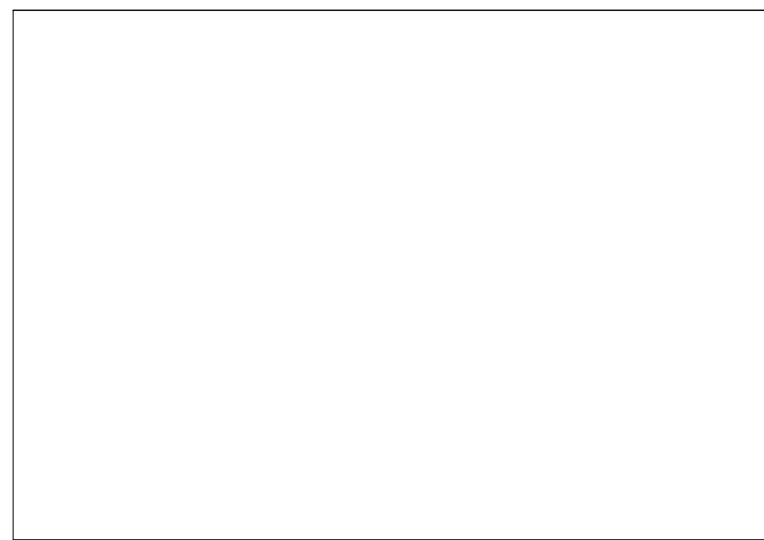

Tákn	

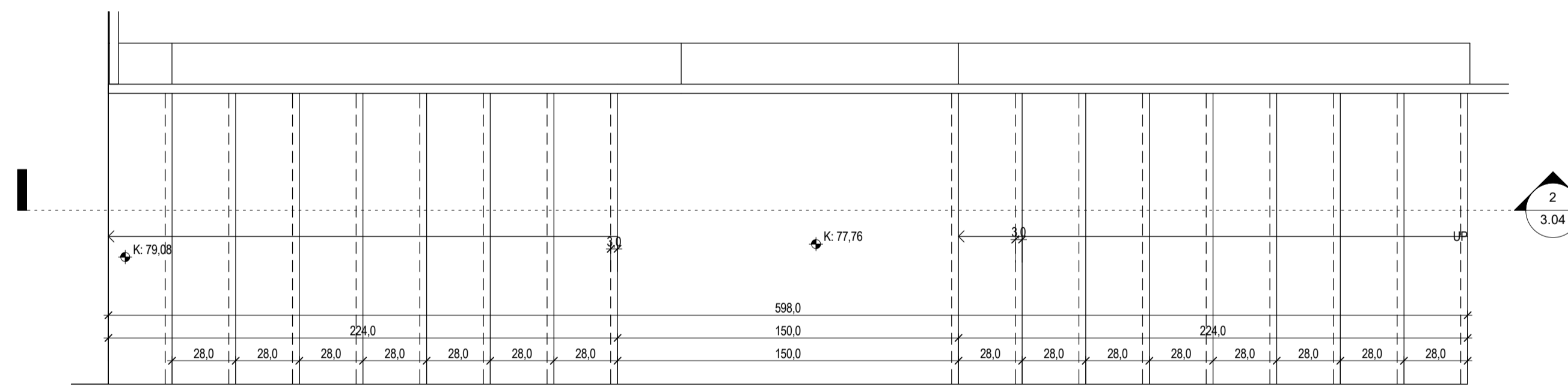

Grunnmynd stiga 1
1 : 20

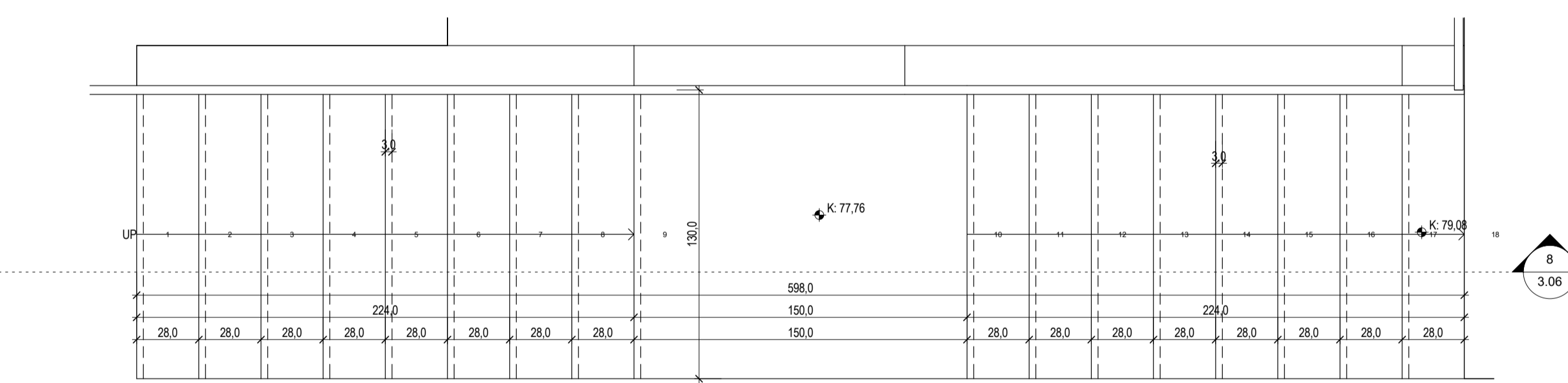

Grunnmynd stiga 2
1 : 20

Útg.	Dags.	Lýsing	Nafn

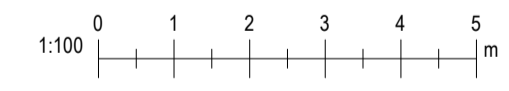

i62
 i62 ehf
 Garðastadir 15 112 Reykjavík
 kt: 650808-0960
 896-4616 ragnar.fr@gmail.com

Traustatún 8		
Laugarvatn		
Landeignanúmer: L234174	Staðgreinir: 8721-3-37200080	
Fjölbýlishús		
Stigar		
Séuupdrættir		
Hönnun: RM	Verknúmer: 2023-021F	
Verkefnastjóri: RM	Mælikvarði: 1 : 20	
Teiknaði: RM	Dagsetning: 28.03.2023	
Yfirfariði: RM BSR	Blaði: Útgáfa:	
Sampykkt: Ragnar Magnússon Kt. 190162-2229	4.01	

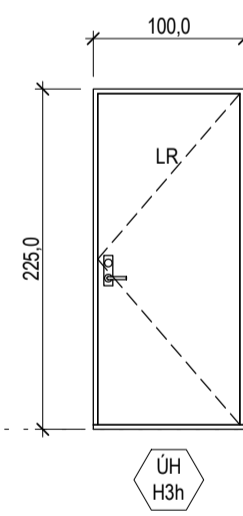
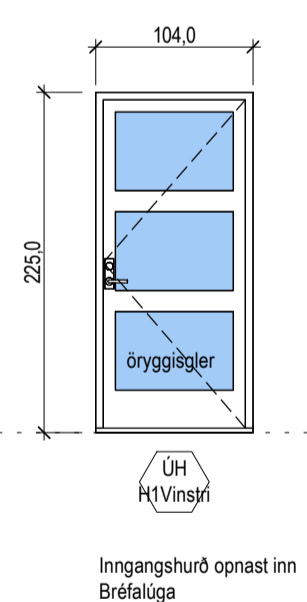
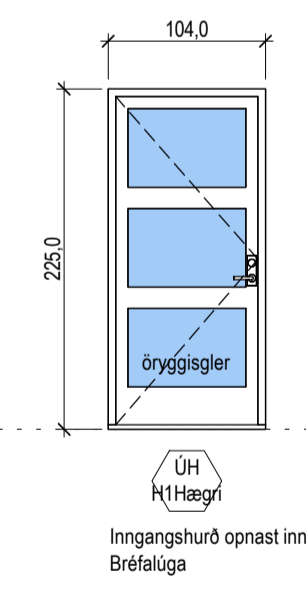
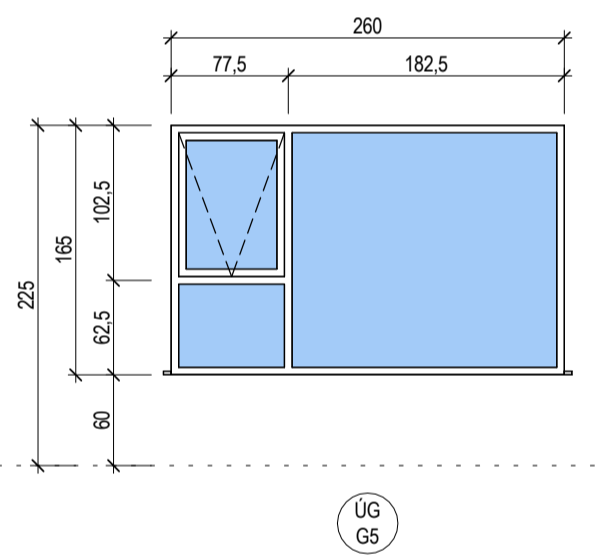
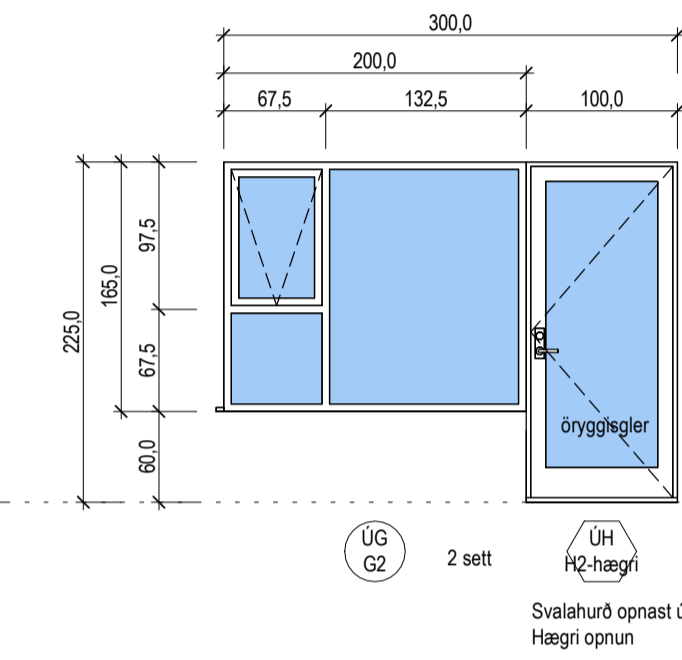
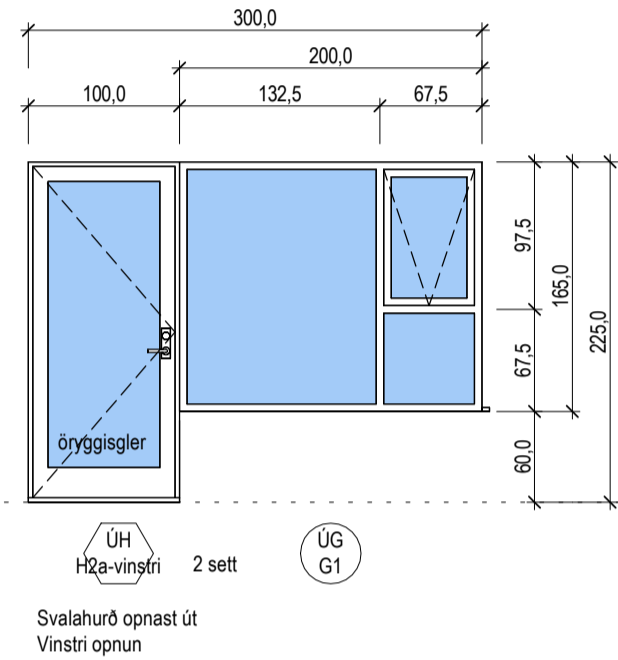
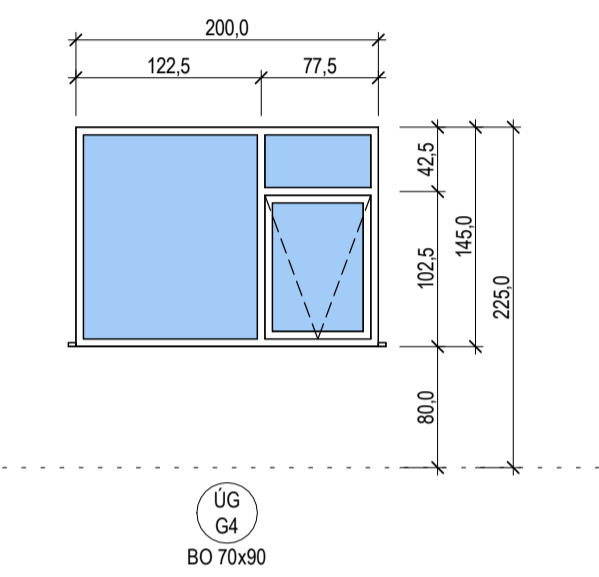
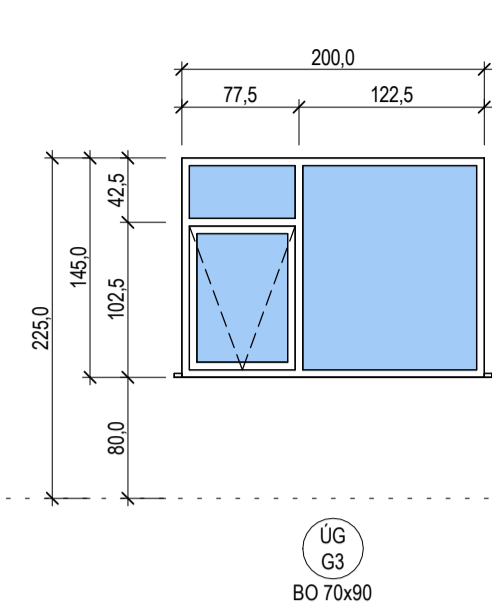
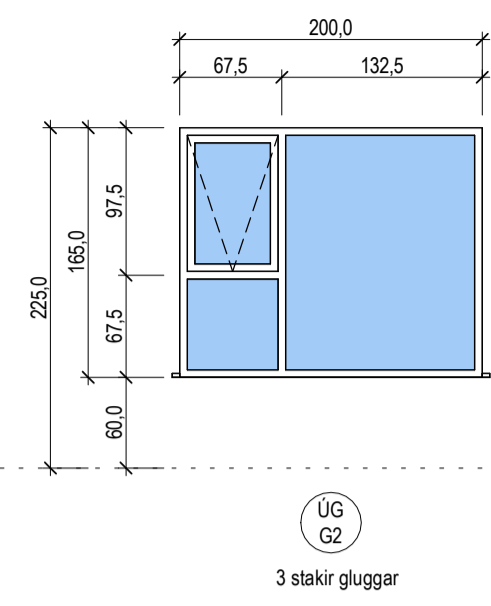
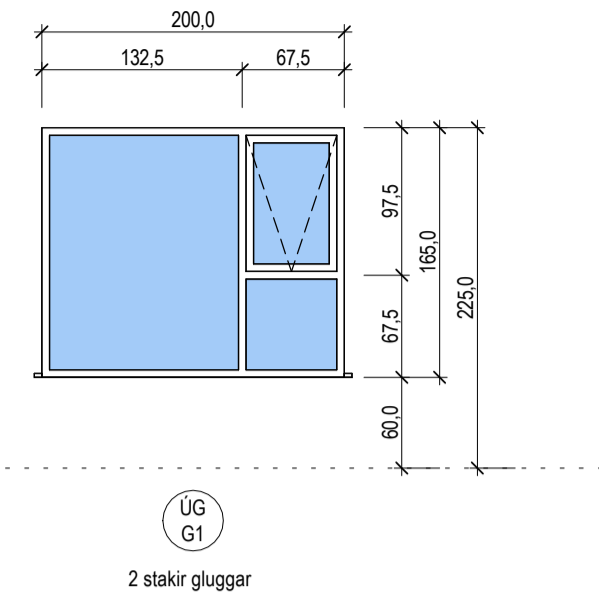

Gluggaskema									
Hæð	Merking		Breidd	Hæð	Hæð undir glugga	Hæð ofan á glugga	Brunapól	Fjöldi	Björgunarop
	Notkun	Týpa							
Hæð 1	ÚG	G1	200 cm	165 cm	60 cm	225 cm		2	
Hæð 2	ÚG	G1	200 cm	165 cm	60 cm	225 cm		2	
G1: 4									4
Hæð 1	ÚG	G2	200 cm	165 cm	60 cm	225 cm		2	
Hæð 2	ÚG	G2	200 cm	165 cm	60 cm	225 cm		2	
G2: 4									4
Hæð 1	ÚG	G3	200 cm	145 cm	80 cm	225 cm		1	BO 70x90
Hæð 2	ÚG	G3	200 cm	145 cm	80 cm	225 cm		3	BO 70x90
G3: 4									4
Hæð 1	ÚG	G4	200 cm	145 cm	80 cm	225 cm		1	BO 70x90
Hæð 2	ÚG	G4	200 cm	145 cm	80 cm	225 cm		3	BO 70x90
G4: 4									4
Hæð 1	ÚG	G5	260 cm	165 cm	60 cm	225 cm		1	
G5: 1									1
Grand total: 17									17

Útihurðaskema							
Hæð	Raðnúmer		Breidd	Hæð ofan hurð	Hæð undir hurð	Brunapól	Fjöldi
	Notkun	Týpa					
Hæð 1	ÚH	H1Hægri	104 cm	225 cm			3
Hæð 2	ÚH	H1Hægri	104 cm	225 cm			1
H1Hægri: 4							4
Hæð 2	ÚH	H1Vinstri	104 cm	225 cm			1
H1Vinstri: 1							1
Hæð 1	ÚH	H2-hægri	100 cm	225 cm			2
Hæð 2	ÚH	H2-hægri	100 cm	225 cm			2
H2-hægri: 4							4
Hæð 1	ÚH	H2a-vinstri	100 cm	225 cm			1
Hæð 2	ÚH	H2a-vinstri	100 cm	225 cm			2
H2a-vinstri: 3							3
Hæð 1	ÚH	H3h	100 cm	225 cm			1
H3h: 1							1
Grand total							13

Innihurðaskema							
Hæð	Raðnúmer		Breidd	Hæð ofan hurð	Hæð undir hurð	Brunapól	Fjöldi
	Notkun	Týpa					
Hæð 1	IH	H3	88 cm	208 cm		EI30	1
H3: 1							1
Hæð 1	IH	H4h	88 cm	208 cm			2
Hæð 2	IH	H4h	88 cm	208 cm			5
H4h: 7							7
Hæð 1	IH	H4v	88 cm	208 cm			3
Hæð 2	IH	H4v	88 cm	208 cm			5
H4v: 8							8
Grand total							16

Takn

Til athugunar:

- Utanmál glugga og hurða eru miðuð við veggargat (steinn í stein, timbur í timbur).
- Öll mál og fjöldi skulu vera vandlega yfirfarin af byggingarstíla á grunnmyndum, útlitum og snúum áður en glugga- og hurðarmálið er heft.
- Hurðapannar eru sýndar á grunnmyndum.
- Allt glær sem er nær gölli en 60 cm skal vera tryggsigler.

BO = Björgunarop
DS = Dyrasimi

Brunatákn

Hurðir
E30-CS
E160-CS
Gluggar
E30

ATH: mismunur getur verið milli hurða og glugga framleiðenda hvað kærmar taka til sín. Fylgja skal Byggingareglugerð hvað varðar umferðarmál hurða. Ef breyta þarf stærð hurða vegna þessa skal hafa samband við hönnuð.

Útg.	Dags.	Lýsing	Nafh
------	-------	--------	------

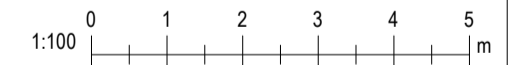

i62
i62 ehf
Gardastadir 15 112 Reykjavik
kt: 650808-0960
896-4616 regnar.ir@gmail.com

Traustatún 8
Laugarvatn
Landeignanúmer: L234174 Staðgreinir: 8721-3-37200080
Fjölbýlishús

Gluggar og hurðir
Sénuþrættir

Hönnun:	RM	Verknúmer:	2023-021F
Verkefnastjóri:	RM	Mælikvarði:	1 : 50
Teiknaði:	RM	Dagsetning:	28.03.2023
Yfirfarið:	RM BSR	Bláð:	Útgafa:

Samþykkt:
Ragnar Magnússon
Kt. 190162-2229

5.01

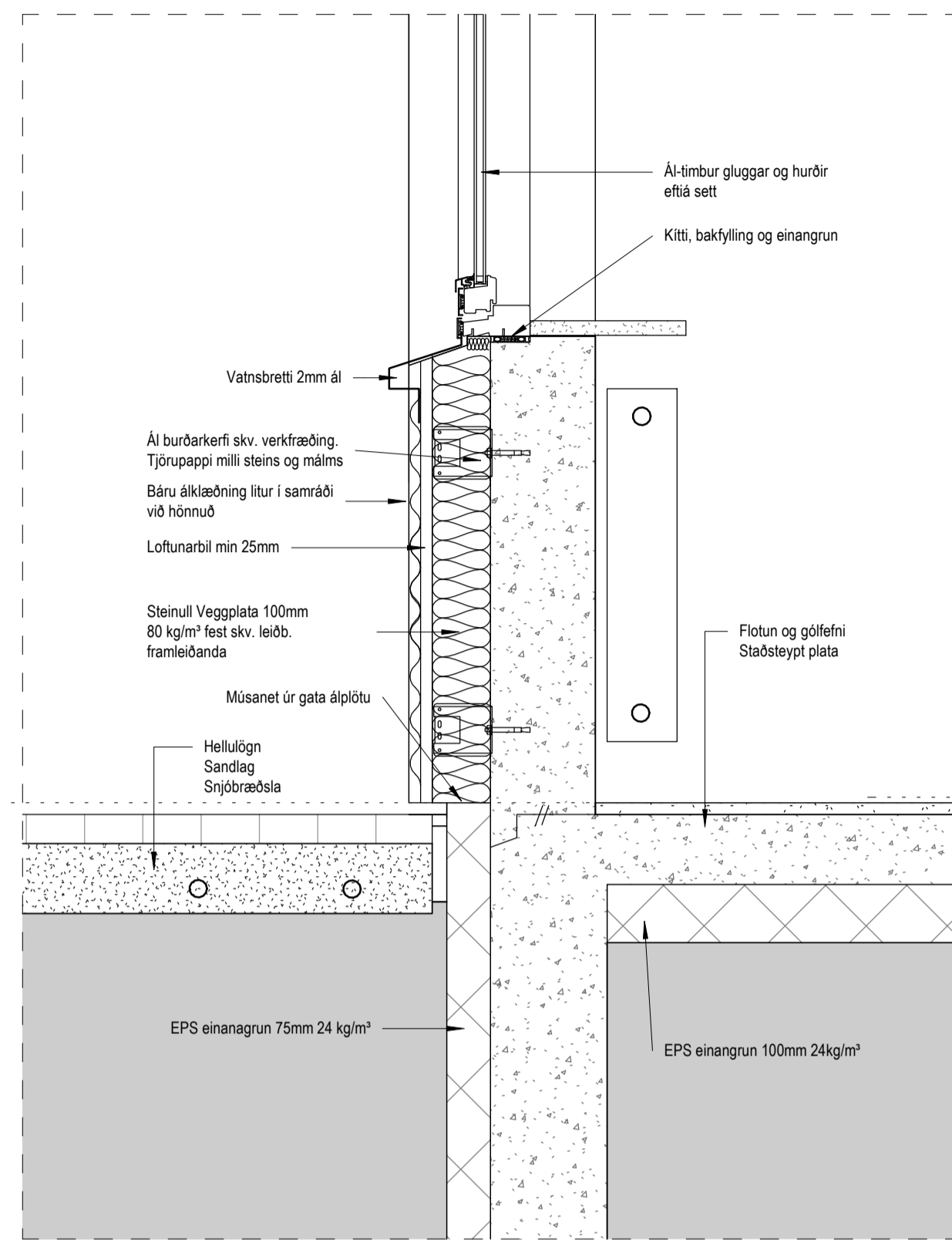

Deili 1 - 3.04
1 : 10

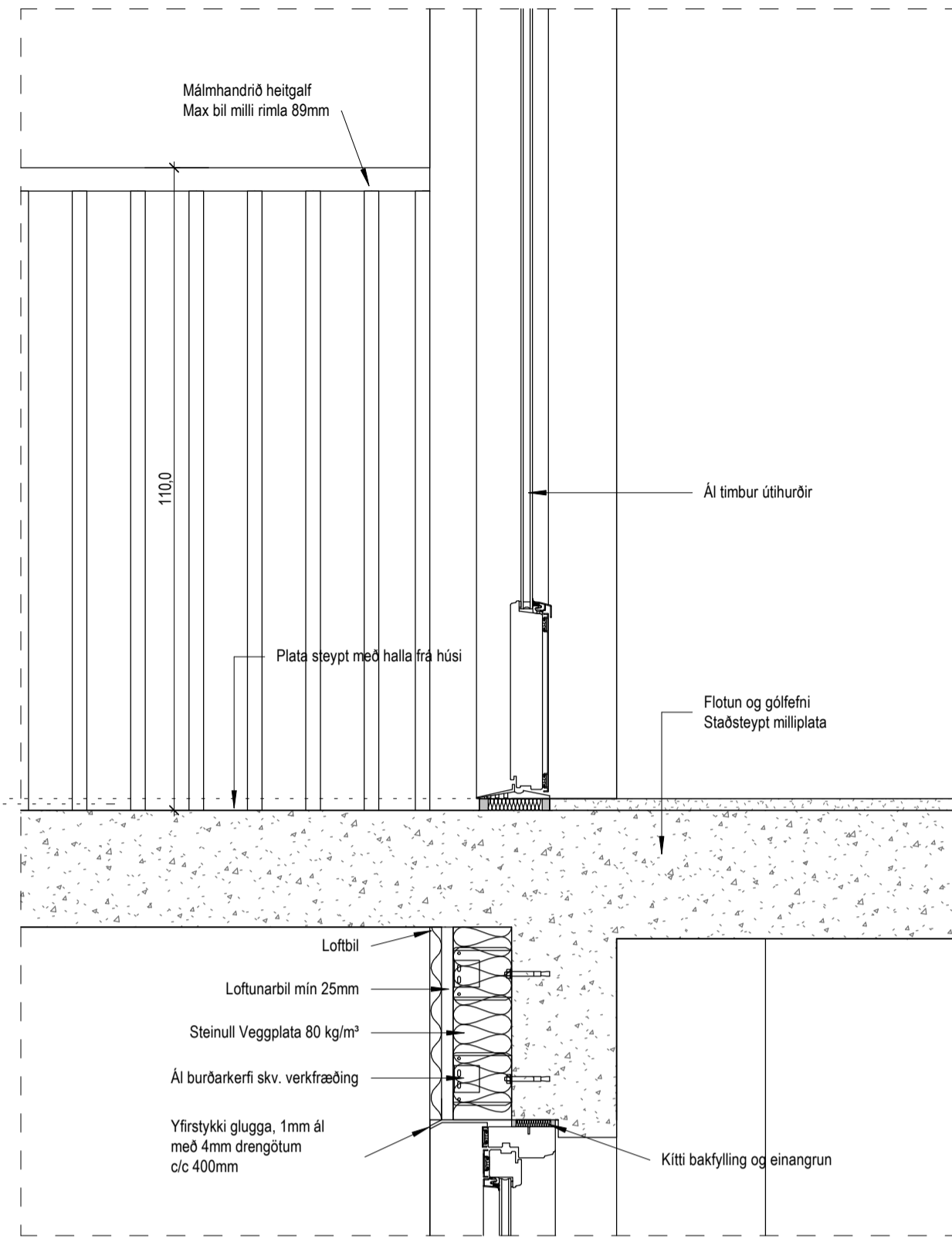

Deili 2 - 3.04
1 : 10

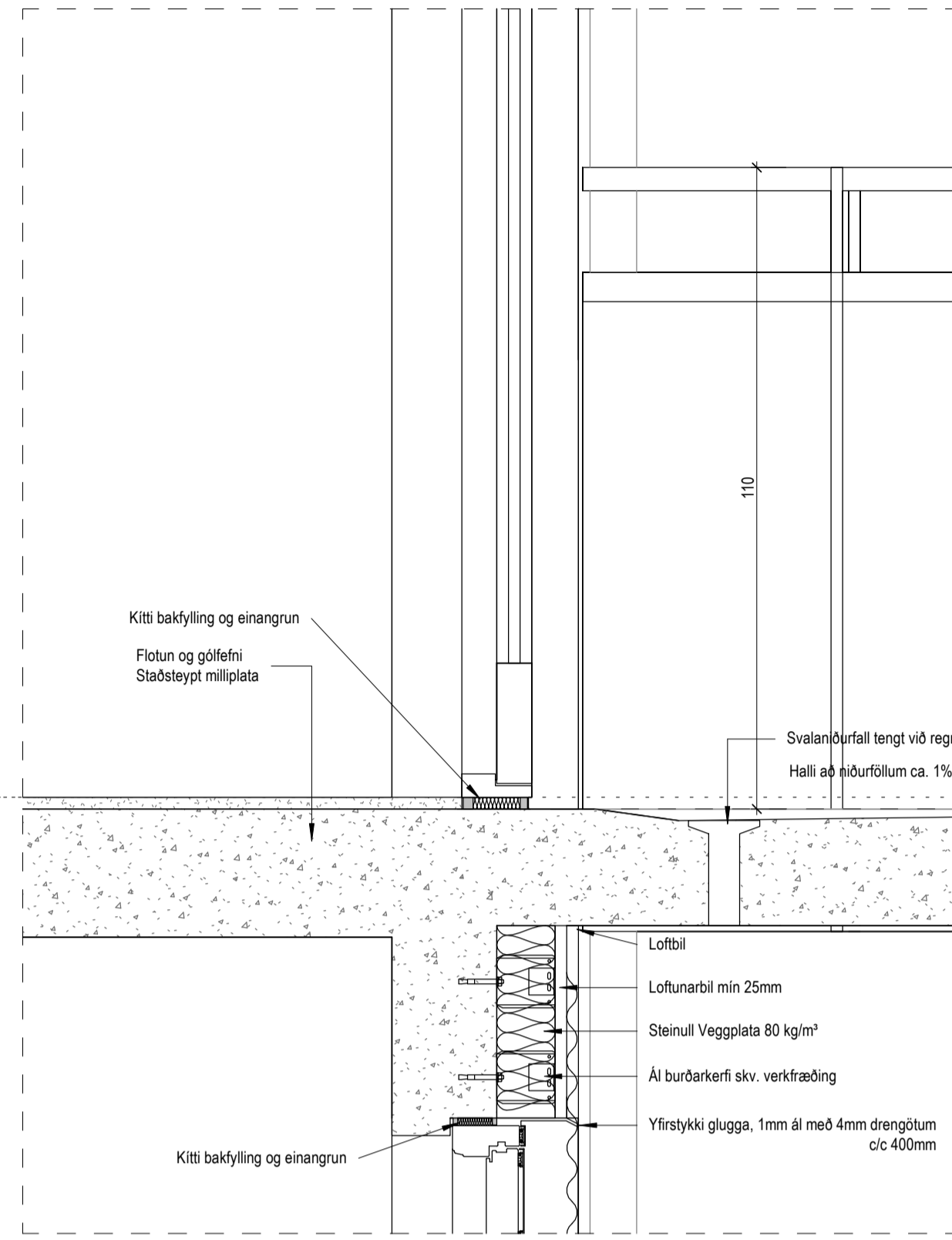

Deili 3 - 3.05
1 : 10

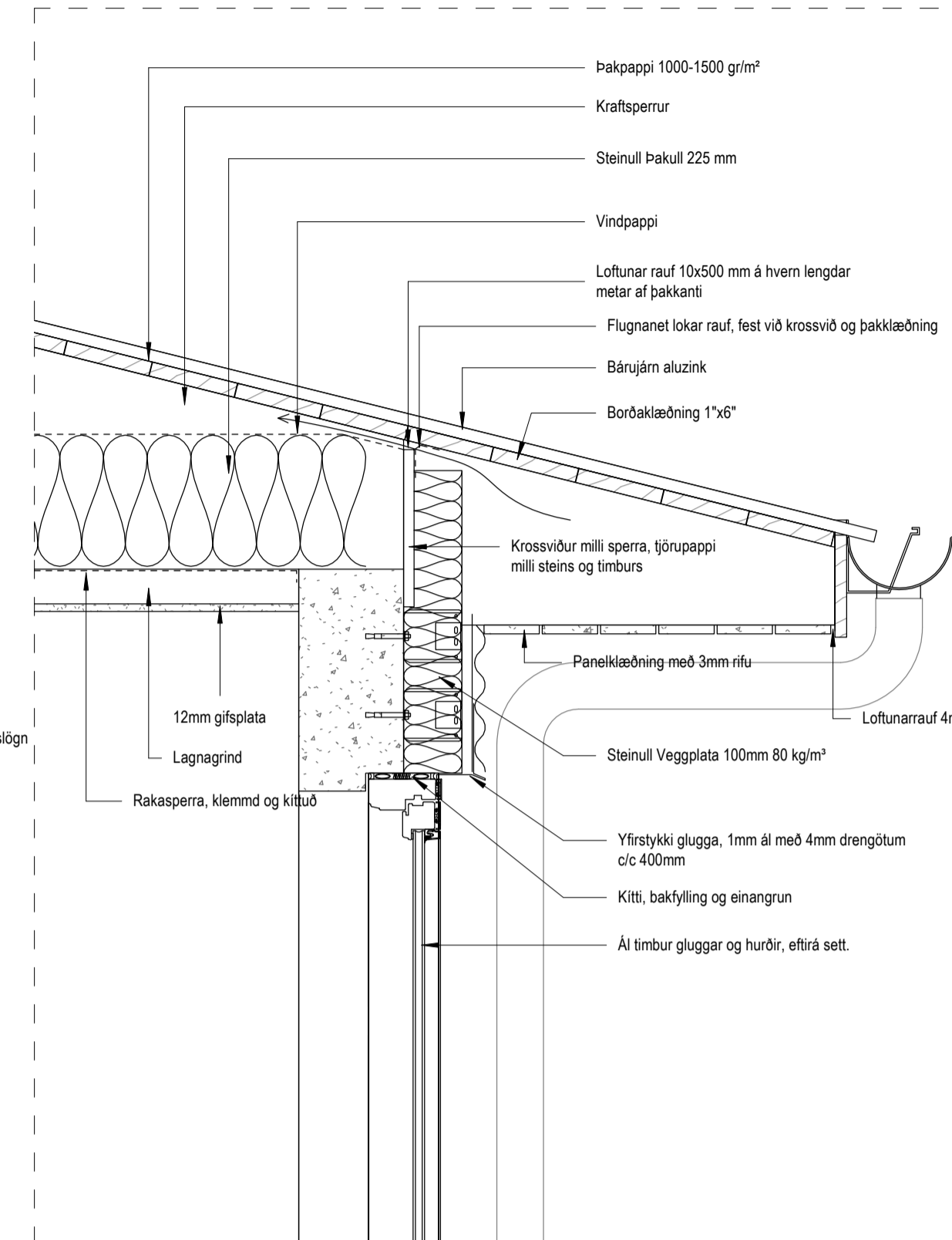

Deili 4 - 3.05
1 : 10

Takn

GN	= Gólfburfall	Brunatákn
BN	= Þakburfall	Veggir og hæðskil
SN	= Svalanburfall	E160
LR	= Loftfæsting	E190
VLR	= Velknuin loftfæsting	A-E160
PK	= Þöskassar	A-E120
NL	= Neyðarfjós	RE160
BO	= Þjúgunarop	RE120
R	= Reykskjörjan	A-REIM120
HSL	= Handslökktækni	
ÚT	= Merktur útgangur	
HV	= Hitaveita	Hurðir
VV	= Vatnsveita	E30-CS
RR	= Rafmagnveita	E160-CS
ÚK	= Útkrani	
DS	= Dyrasími	Gluggar
		E30
BO	= Felliasti við þjúgunarop	
	= Brunaslanga	
	= Stigleidsa	
	= Stigleidsa út	
	= Stjórnaðó brunavöðrunarkerfis	
	= Inntak	
	= Blástæði fyrir fatlaða	
GS	= Geymsluskápur	

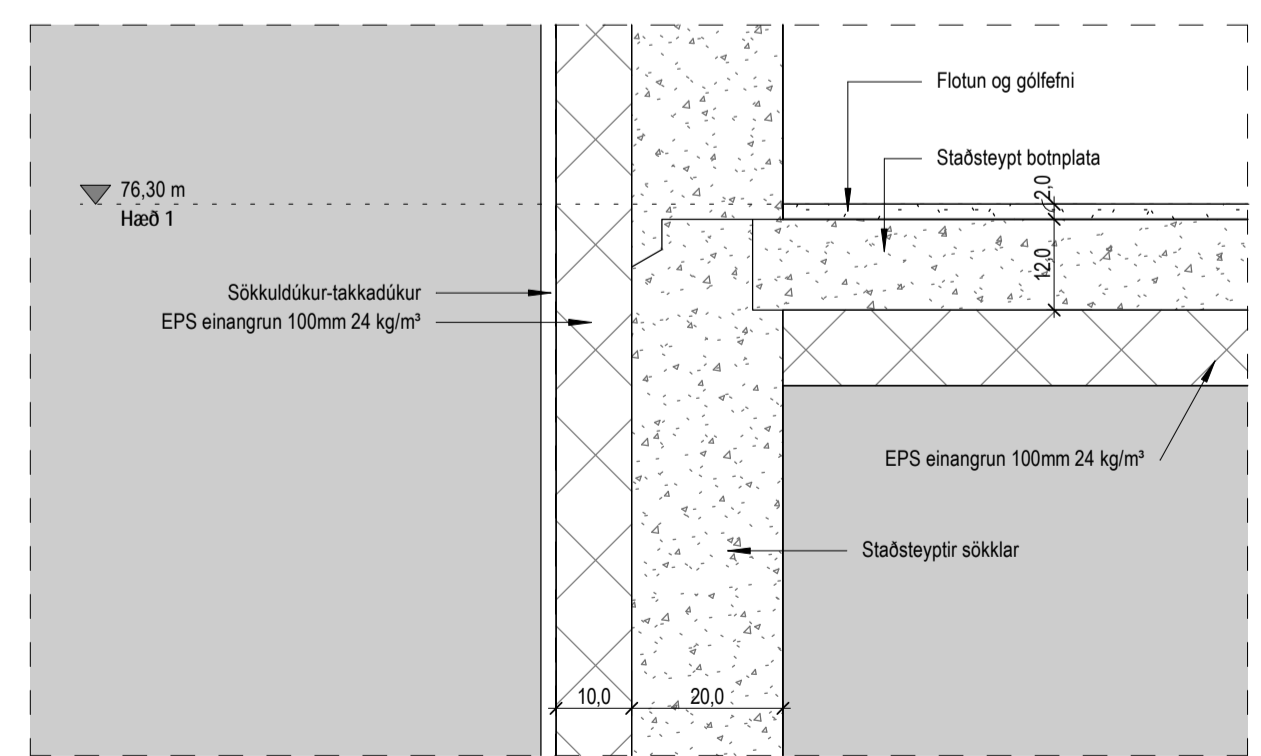
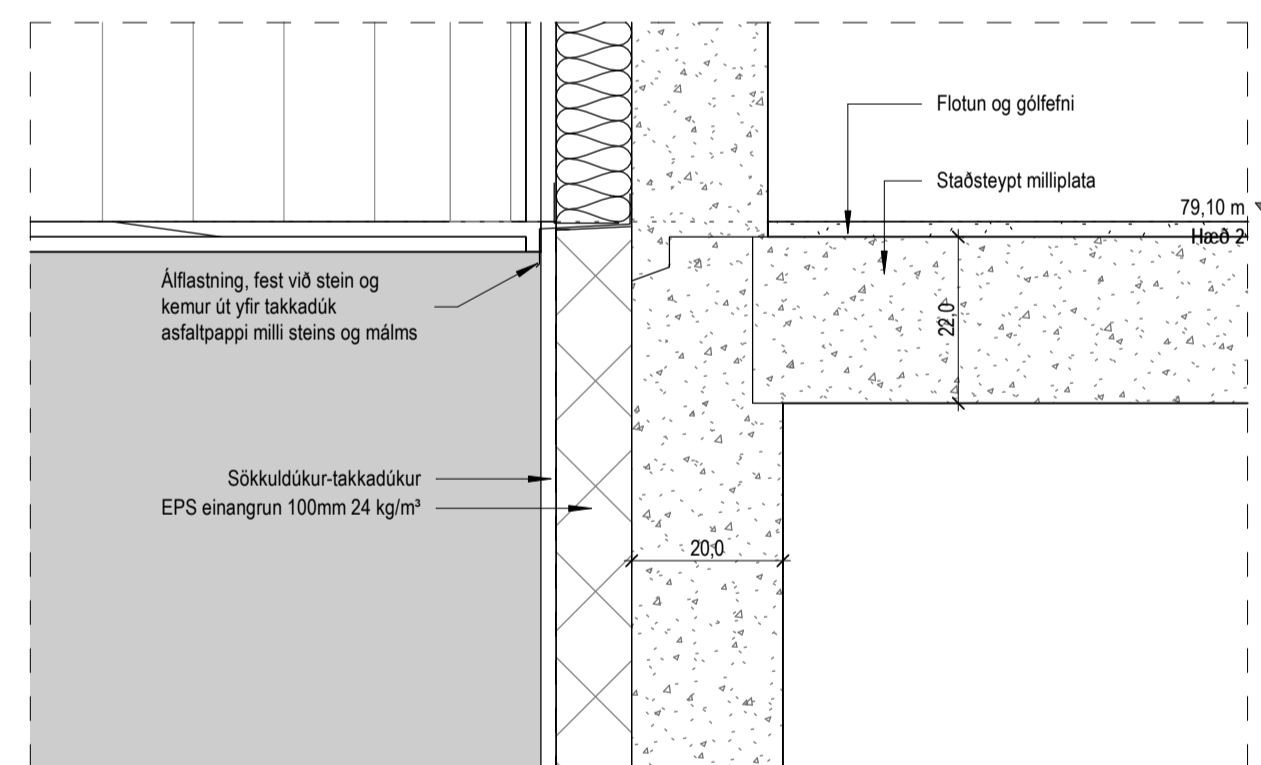

Deili 5 - 3.05
1 : 10

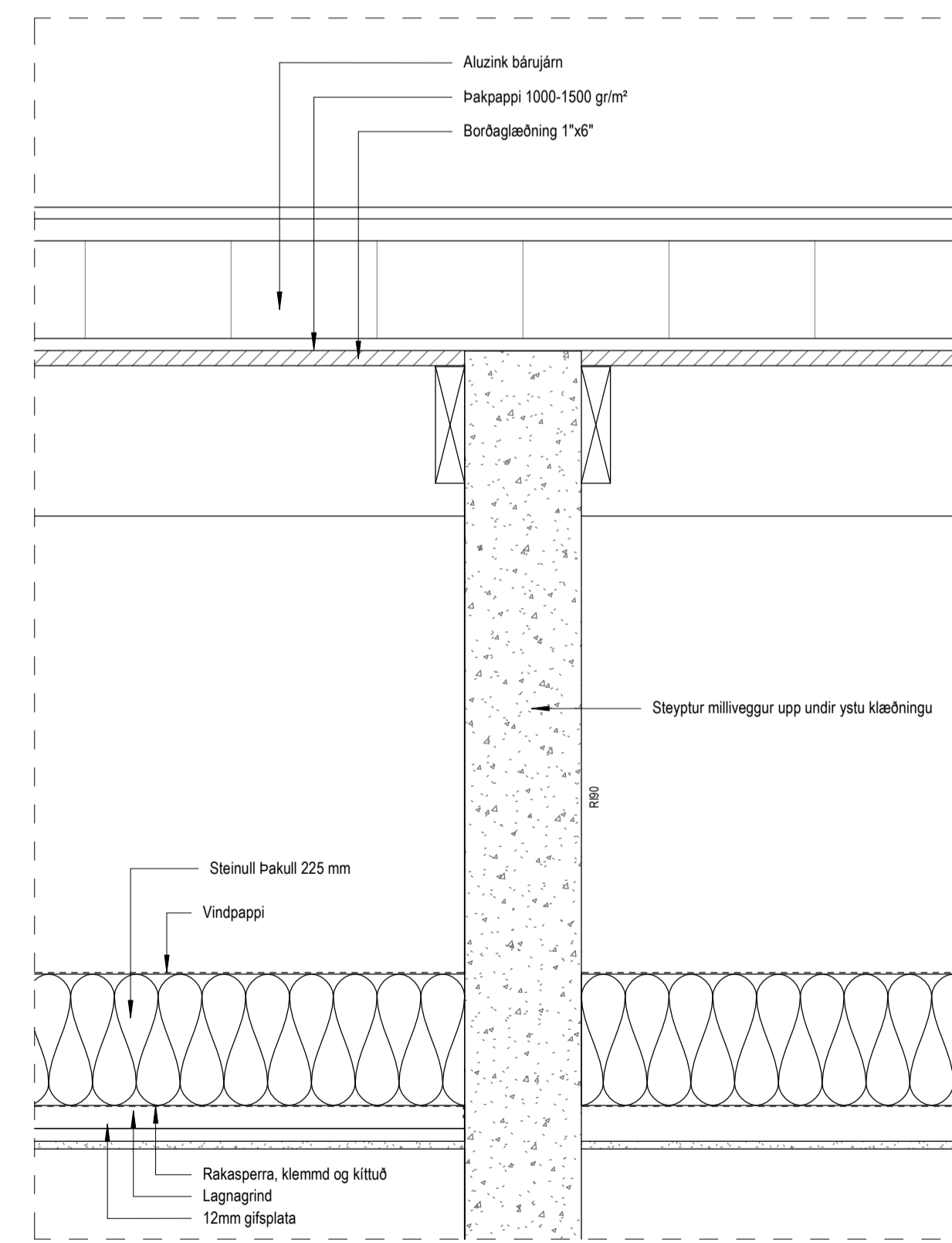

Deili 6 - 3.04
1 : 10

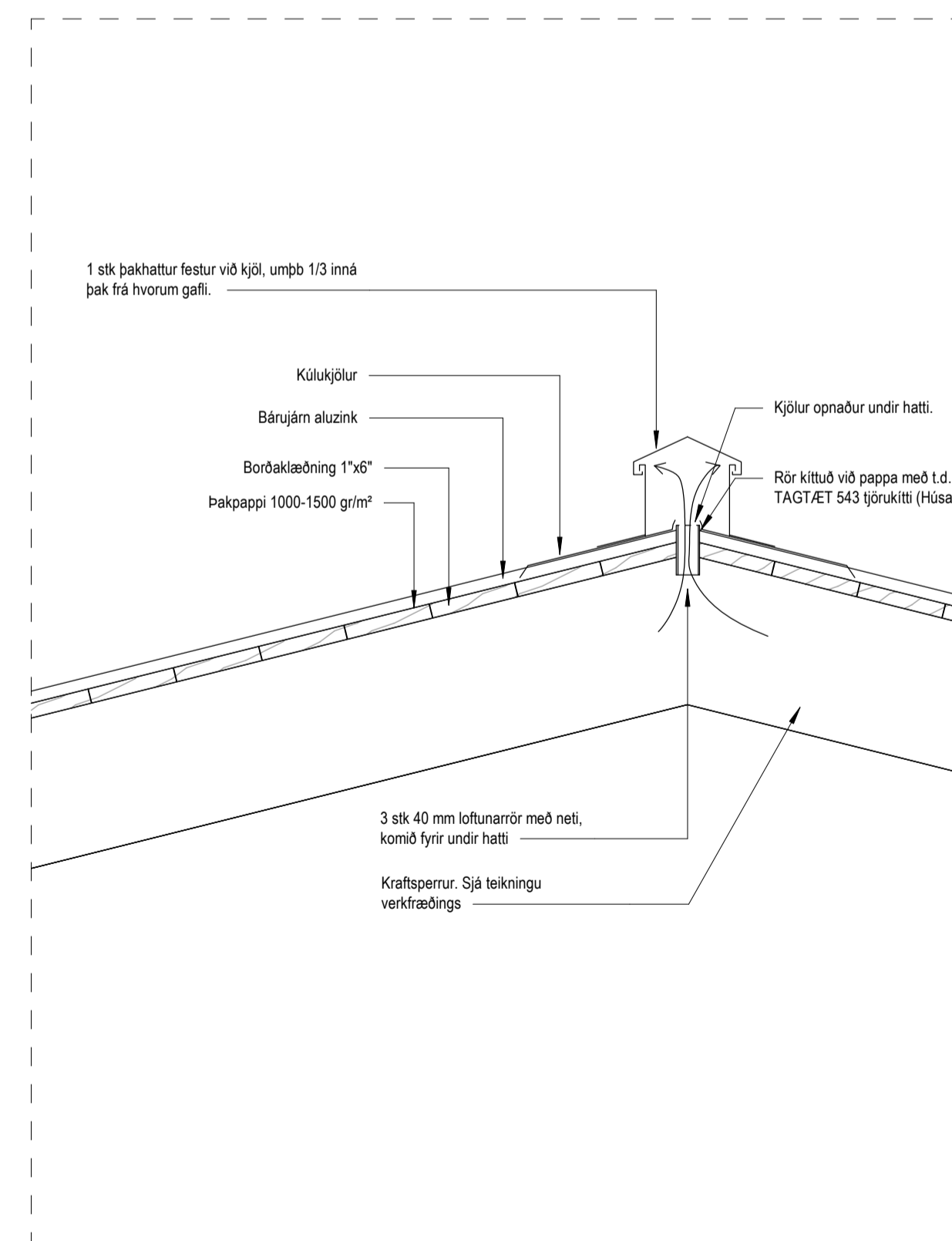

Deili 7 - 3.05
1 : 10

Útg.	Dags.	Lýsing	Nafn
------	-------	--------	------

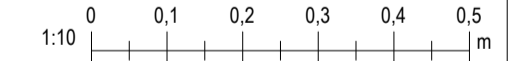

Traustatún 8

Laugarvatn

Landeignanúmer: L234174 Staðgreinir: 8721-3-37200080

Fjöbýlishús

Deili

Séruþdrættir

Hönnun: RM Verknúmer: 2023-021F

Verkefnastjóri: RM Mælikvæði: 1 : 10

Teiknaði: RM Dagsetning: 28.03.2023

Yfirfariði: RM BSR Blað: Utgáfa:

Sampykkt: Ragnar Magnússon Kt. 190162-2229

6.01