

Norðaustur

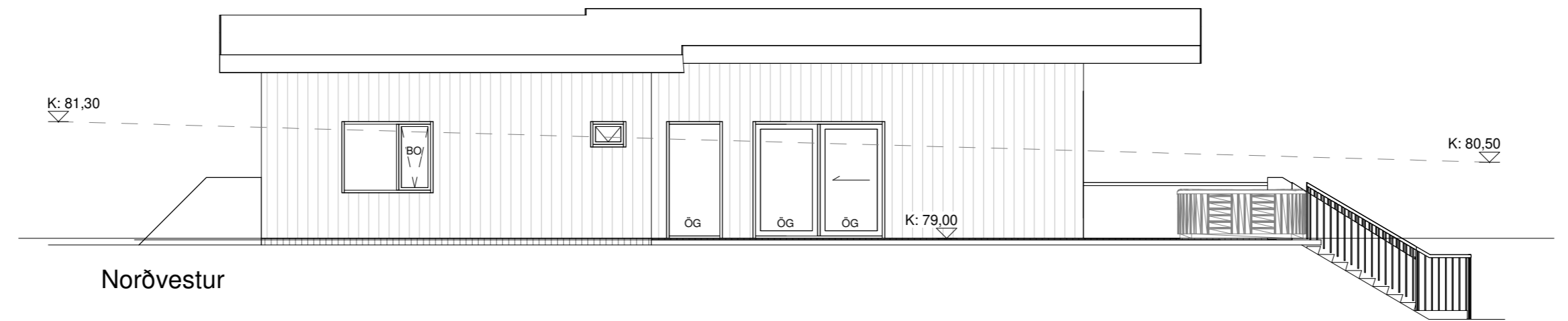

Norðvestur



Suðaustur

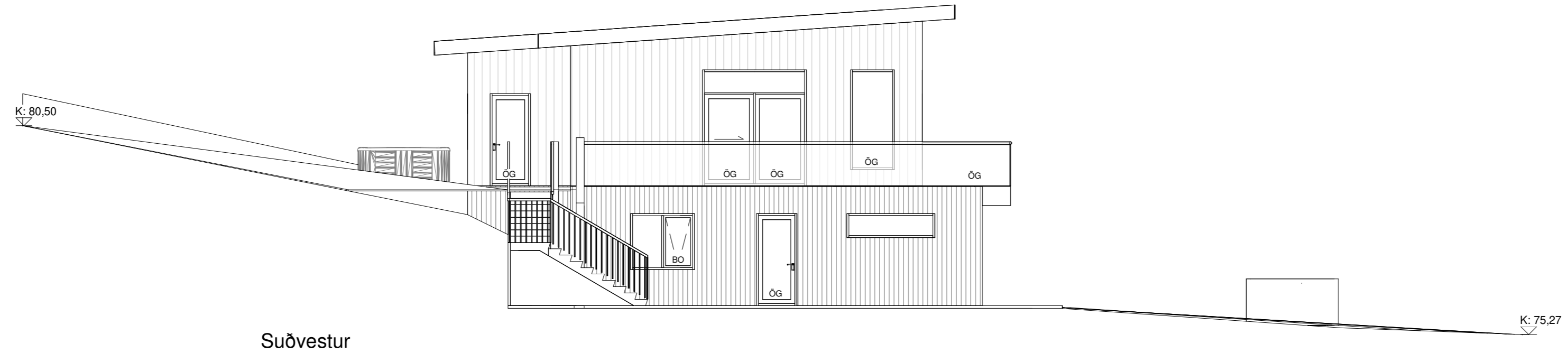

Suðvestur

Öll mál eru í millimetrum, nema annað sé tekið fram.

Nr.	Breyting	Dagsetning	Yfirfarid
VERKHEITI:	Traustatún 10 840 Laugarvatn		TEIKNINÚMÉR: 100
VERKHLUTI:	Aðaluppdrættir Útlit		ÚTGÁFA: A1
Teiknað:	Eva Björk Birgisdóttir		Bláðstaerð: A2
Hönnuður:	Bent Larsen Fróðason kt.141177-3469	Samþykkt:	Dagsetning: 21.10.22
Hönnunarstjóri:	Bent Larsen Fróðason kt.141177-3469	Samþykkt:	Frumútgáfa: 21.10.22
 Bent Larsen Fróðason Byggingafræðingur B.Sc Sími 844-7699 tölvupóstur: bent@larsenhr.is			VERKNR: 22-066 MKV: 1:100

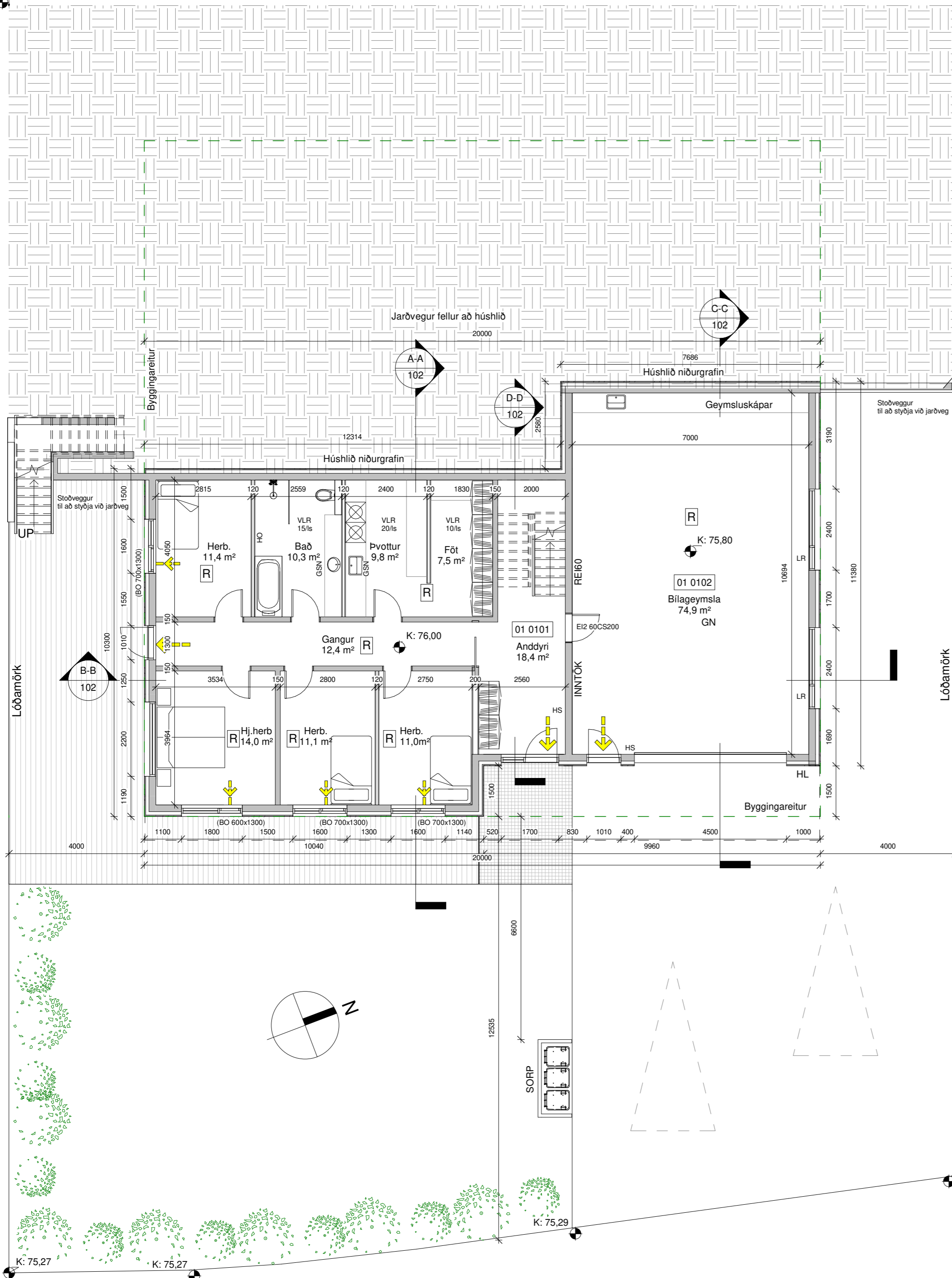

Byggingarlýsing:
Um er að ræða einbýlishús á tveimur hæðum á lóðinni Traustatún 10, 840 Laugarvatn. Lnr. 234175.

Almenn efni og gerð:
Sökkjar eru staðsteyptir og einangraðir að utan með 50mm plasteinangrun. Gólfplata er staðsteypt, einangruð og með ísteyptum gólfhlita. Milliplata er 220mm staðsteypt með 25mm einangrun gólfhlita í 55mm ilögn. Útveggir neðri hæðar eru staðsteyptir, 180mm einangraðir að utan með 120mm steinull, klæddir með standandi timburklæðningu. Að innan eru veggir þússaðir. Þar sem jarðvegur kemur að útvegg kemur takkadúkur, (takkar snúa að einangrun) Útveggir efri hæðar eru gerðir úr timbri. Utan á timburgrind kemur 9 mm krossviður. Utan á útveggjagrind kemur loftræst standandi panilálklæðning svört að lit. Athuga þarf að þykka loftunargrind á austurhlíð hússins, þar sem efri og neðri hæð mætast. Einangrun útveggja er 150 mm steinull. Að innan kemur rakavarnalag, raflagnagrind og klæðning í flokki 2 í íbúð. Loftræst bil undir klæðningu skal að lágmarki vera 20mm til að tryggja næga loftun og hindra rakasöfnun. Setja skal músanet að neðan allan úthringinn. Þak 4° einhalla kraftsperru þak. Timbursperrur eru 45x145mm, ofan á sperrur koma 45x70mm lektur, klætt með 18mm þakkrossvið og tvöföldum bræddum pappa, einangrað með 200mm þakull. Undir sperrur kemur rakavarnalag og niðurtekin loftaklæðning í flokki 1. Gluggar og hurðir eru úr ál/timbri svartir að lit, gler í gluggum er tvöfalt K-einangrunargler. Tvöfalt samlimt öryggisgler er í gólfstöðum gluggum/hurðum, sem og öllum gluggum/hurðum sem eru allt að 600mm frá gólf. Stoðveggir eru steypdir 200mm að þykkt.

Allar útihurðir (hurðaflekar) eru 900 mm að breidd.
Allar innihurðir (hurðaflekar) eru 800 mm að breidd.

Innveggir:
Léttr innveggir eru byggðir úr blikkstodum, einangraðir með 50mm einangrun og síðan klæddir með 2x13mm gipsi beggja vegna. Berandi veggir eru steypdir 150mm að þykkt. Allir innveggir skulu standast hjóðkröfur að lágmarki í flokk C samkvæmt ÍST 45:2016.

Svalir:
Svalir eru byggðar upp sem viðsnúð þak, þar sem hluti svala eru byggðar yfir neðrihæð. Svalir eru festar við útvegg. Handrið á svölum er úr öryggisgleri og skal uppfylla kröfur byggingareglugerðar gr. 6.5.1, 6.5.3 og 6.5.4. Á glerhandrið kemur samfelldur handlisti sem skal uppfylla byggingareglugerð gr. 6.5.2 og 6.5.3.

Brunamáli:
Húsið er í notkunarflokki 3. Í húsinu skulu vera handsökkvitæki af viðurkenndri gerð, bæði í íbúð og bílageymslu. Við val og staðsetningu á handsökkvitækjum má leita ráðgjafar hjá slökkviðisstjóra og hafa ber hlidsjón af leiðbeiningum og reglum Mannvirkjastofnunar. Handsökkvitæki skulu vera í samræmi við ÍST-EN3. Reykskynjarar skulu vera minnst 1 stk fyrir 80m² skv. reglugerð. Hönnuður gerir ráð fyrir fjölda samkvæmt grunnmynd. Björgunarop eru úr hverju svefnherbergi. Flóttaleiðir úr húsinu má sjá á grunnmynd. Brunaveggur REI 60 er á milli bílageymslu og íbúðar með EI2-60-CS200 hurð. Brunaveggur A-EI60 skal vera staðsettur bakvið eldstæði og skal fjarlægð eldstæðis vera í það minnsta 100mm frá vegg. Frágangur eldstæðis skal samræmast leiðbeiningum frá mannvirkjastofnun. Grein 9.6.5 112/2012. Reykháfur skal gerður í samræmi við ÍST EN 1443, ÍST EN 15287-1 eða ÍST EN 15287-2. Þversnið reykops skal ákvarða eftir ÍST EN 13384-1, 13384-2 og 13384-3. Fara skal eftir leiðbeiningablaði 192.BR1 í byggingareglugerð 441-1998.

Lagnir:
Frærennislagnir eru lagðar í jörðu og undir botnplötu og tengjast fráveitukerfi bæjarins. Neysluvatnslagnir eru lagðar undir botnplötu, í botnplötu og í vegg (rör í rör). Gólfhliti er lagður í botnplötu og í ilögn ofan á milli plötu. Hús er hitað upp með hitaveitu. Gólfniðurföll verða í öllum votrymum, sjá grunnmynd. Raflagnir verða lagðar í loft og vegg. Gera skal ráð fyrir tengibnaði fyrir hleðslu rafbíla skv. gr.6.7.1 í byggingareglugerð með áorðnum breytingum. Öll rými eru ymist loftræst um opnanleg fög, hurðir eða með vélrænni viftu, sjá nánar á grunnmynd. Kröfur skv. byggingareglugerð 112/2012, grein 10.2.5 Útsog úr eldhúsi íbúðar: 30l/s. Útsog úr baðherbergi íbúðar: 15 l/s. Útsog úr minni snyrtingu: 10 l/s. Útsog úr þvottaherbergi íbúðar: 20 l/s.

Lóð og umhverfi:
Frágangur lóðar skal gerður í samráði við lóðarhafa aðliggjandi lóða. 2 bílastæði eru á bílaplani. 3 sortunnur í skýli eða fjöldi í samræmi við reglur sveitarfélagsins. Heitur pottur skal vera með læsanlegu loki til að hylja hann, sé hann ekki í notkun til varnar slysum. Einnig skal vera minnst 0,40m barmur í kringum pottinn umhverfis göngusvæði hans. Lóðin er staðsett í miklum halla. Settir verða stoðveggir til að styðja við jarðveginn. Hús byggist inn í halla, bakhlíð neðri hæðar fellur inn í landslagið. Þess skal gætt að gönguleiðir innan lóðar séu aðgengilgar fyrir alla. Annar frágangur er hefðbundin með túnþökum og palli. Hindrunarlaust aðgengi skal vera að sorskýli, lóð og bílastæði.

Annað:
Uppfylltar eru kröfur varðandi kólnunartölur og einangrun einstakra byggingarhluta U-gildi:

Byggingarhlutar	ÚTREIKN.TÖLUR W/m² K	KRÖFUR
Útveggir	0,27 (150 mm steinull)	0,30
Þak	0,20 (200 mm þakull)	0,20
Gólf	0,25 (100 mm plasteinangrun)	0,30
Gluggar (k-gler)	2,00 (Tvöfalt k-gler)	2,00
Hurðir	1,7	3,00

Traustatún 10	M²(brúttó)	M³(brúttó)
0101 1.hæð	125,5 m²	376,5 m³
0102 Bílageymsla	84,2 m²	269,4 m³
0201 2.hæð	149,4 m²	548,3 m³
0202 Pakrymi	149,4 m²	57,5 m³
0203 Svalir	88,2 m²	-
Botnplata	209,7 m²	41,9 m³
Heildar stærð: (sjá skráningartöflu)	352,8 m²	1293,6 m³
Flatarmál lóðar samtals	1019,3 m²	
Nýtingahlutfall	0,43	
Bílastæði	2	

- Skýringar.**
- ← Útgangur
 - ← Rýringarleið
 - R Reykskynjari
 - LR Loftræsting
 - VLR Vélræn loftræsting
 - HS Handslökkvitæki
 - GN Niðurfall
 - GSN Gegnumstreymisniðurfall
 - HO Handklæðafn
 - BO Björgunarop
 - ÖG Öryggisgler
 - HL Hleðslustöð fyrir rafbíla
 - K: 00,00 Gólfkóti á frágengjð gólf
 - Inntök Inntök fyrir hitaveitu, vatnsveitu, rafmagn og síma
 - 01 Matshluti
 - REI / EI Brunamótstaða veggja / hurða
 - - - Byggingareitur
 - Byggingareitur bundin lína
 - Lóðarmörk

Öll mál eru í millimetrum, nema annað sé tekið fram.

Nr.	Breyting	Dagsetning	Yfirfarið

VERKHEITI: Traustatún 10 840 Laugarvatn	TEIKNINÚMÉR: 101
VERKHLUTI: Aðaluppdrættir Grunnmynd og byggingarlýsing	ÚTGÁFA: A1
Teiknað: Eva Björk Birgisdóttir	Bílastærð: A2
Hönnuður: Bent Larsen Fróðason kt.141177-3469	Samþykkt: Dagsetning: 21.10.22
Hönnunarstjóri: Bent Larsen Fróðason kt.141177-3469	Samþykkt: Frumútgáfa: 21.10.22
LARSEN HÖNNUN OG RÁÐGJÖF	Bent Larsen Fróðason Byggingarfræðingur B.Sc Sími 844-7699 tölvupóstur: bent@larsenhr.is
VERKNR: 22-066	MKV: 1:100

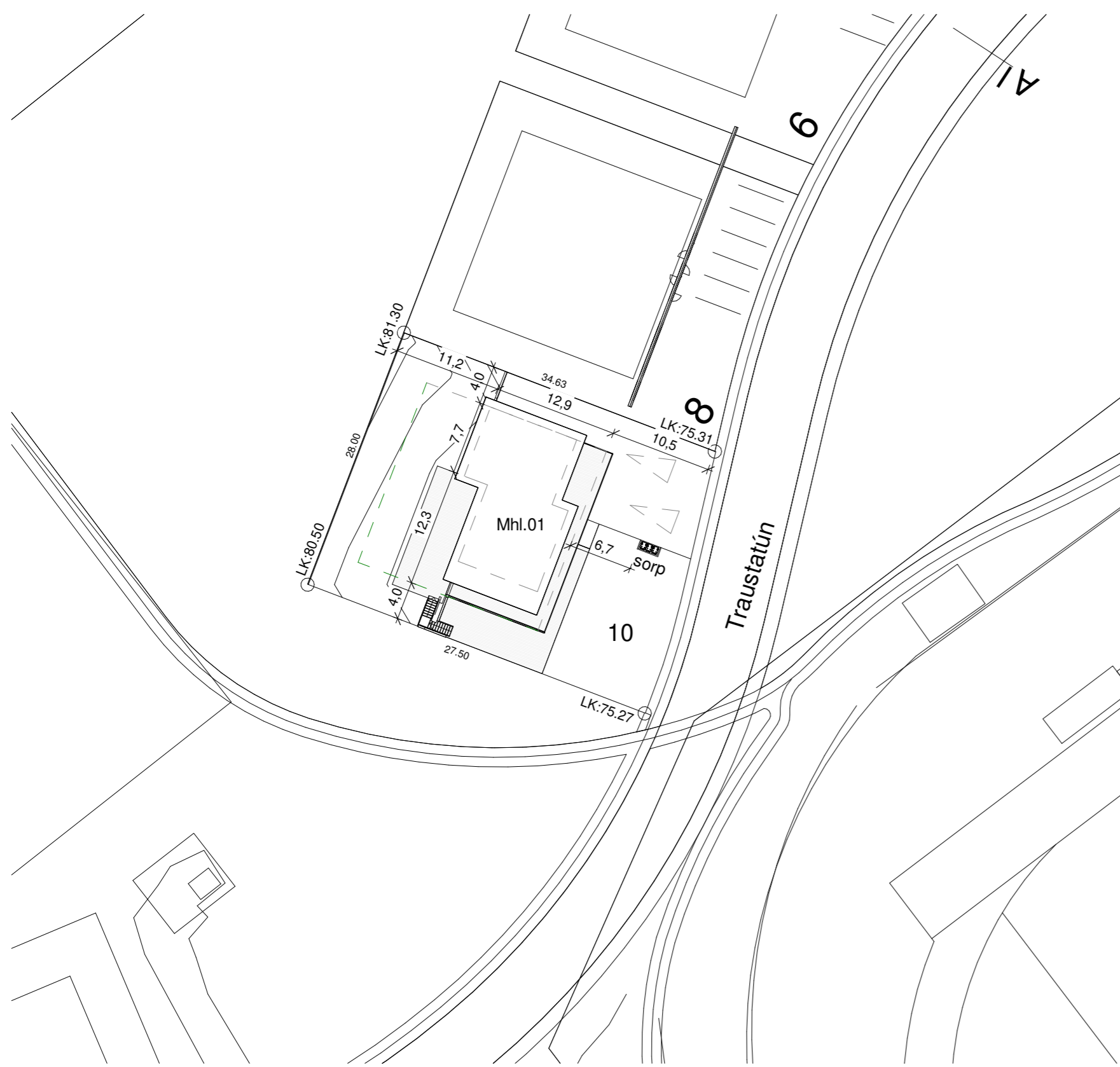

Ásýnd af götu

Afstöðumynd, mál í myndum

Skráningartafla: Traustatún 10, 840 Laugarvatn					Skrásetjari: Eva Björk Birgisdóttir												
Landeignanúmer: 234175					Kennitala: 0409834819												
Matshlutanúmer: 01					Dags.: 21.10.2022												
Uppskipting og lýsing					Stærðir												
D0	D1	D2	D3	D4	D5	D5M	D6	D7	D8	D9	D10a	D10b	D11	D12	D13	D14	D15
Lokun	Rými hæð-röð	Notkun texti	Höfuð-flokkun	Eignar-hald	Botnflötur m²	Milliflötur m²	Stigar m²	Op m²	Brúttóflötur m²	Brúttóflötur sh < 1,8	Salarhæð min	Salarhæð max	Brúttó rúmmál m³	Nettóflötur m²	Birt flatarmál m²	Skiptarúmmál s	Skiptarúmmál m³
		Matshluti			508,5	0,0	6,6	6,3	352,8	149,4			1.293,6	308,8	352,8		1.115,340
		Botn											41,9				
	01	1. Hæð			209,7	0,0	6,6	0,0	209,7	0,0			645,9	180,8	209,7		
A	0101	1.hæð	N	0101	125,5		6,6		125,5		3,00	3,00	376,5	105,9	125,5	3,00	317,700
A	0102	bilgeymsla	B	0102	84,2				84,2		3,20	3,20	269,4	74,9	84,2	3,20	239,680
	02	2. Hæð			298,8	0,0	0,0	6,3	143,1	149,4			605,8	128,0	143,1		
A	0201	2.hæð	N	0101	149,4			6,3	143,1		3,67	3,67	548,3	128,0	143,1	3,67	469,760
A	0202	Þakrymi	V	0101	149,4					149,4	0,00	0,77	57,5				
A	0203	Svalir	S	0101	88,2				88,2					88,2		1,00	88,200
Athugasemdir																	
Sameignir sumra																	
	Eignar-hald	Notkun texti	Y-eignarhald	Notkun texti	Heikni-regla	Eignarhlutur											
	Eignar-hald	Notkun texti	Birt flatarmál m²	Skiptarúmmál Séreign m³ án sameignar	Séreign og sameign m³												
	0101	1.hæð	268,6	875,660	875,660												
	0102	bilgeymsla	84,2	239,680	239,680												
	Alls		352,8	1.115,340	1.115,340												

Öll mál eru í millimetrum, nema annað sé tekið fram.

Nr.	Breyting	Dagsetning	Yfirarið

VERKHEITI: Traustatún 10 840 Laugarvatn	TEIKNINÚMÉR: 103
VERKHLUTI: Aðaluppdrættir Afstöðumynd og skráningartafla	ÚTGÁFA: A1
Teiknað: Eva Björk Birgisdóttir	Bláðstærð:
Hönnuður: Bent Larsen Fróðason kt.141177-3469	Samþykkt: Dagsetning: 21.10.22
Hönnunarstjóri: Bent Larsen Fróðason kt.141177-3469	Samþykkt: Frumútgáfa: 21.10.22
LARSEN HÖNNUN OG RÁÐGJÖF	Bent Larsen Fróðason Byggingafræðingur B.Sc Sími 844-7699 tölvupóstur: bent@larsenhr.is
	VERKNR: 22-066 MKV: 1:500

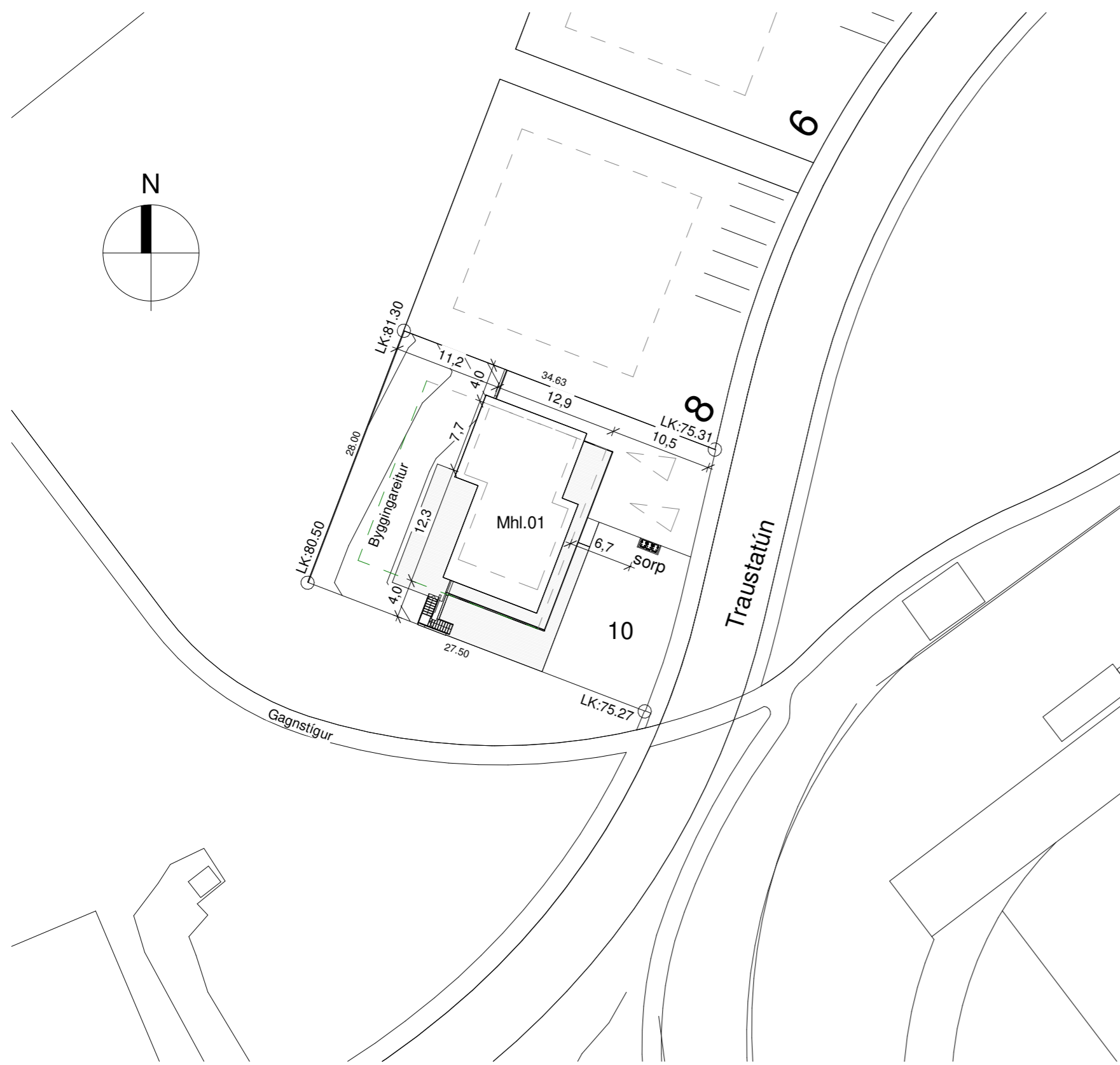

Ásýnd af götu

Afstöðumynd, mál í myndum

Skráningartafla: Traustatún 10, 840 Laugarvatn					Skrásetjari: Eva Björk Birgisdóttir												
Landeignanúmer: 234175					Kennitala: 0409834819												
Matshlutanúmer: 01					Dags.: 21.10.2022												
Uppskipting og lýsing					Stærðir												
D0	D1	D2	D3	D4	D5	D5M	D6	D7	D8	D9	D10a	D10b	D11	D12	D13	D14	D15
Lokun	Rými hæð-röð	Notkun texti	Höfuð-flokkun	Eignar-hald	Botnflötur m²	Milliflötur m²	Stigar m²	Op m²	Brúttóflötur m²	Brúttóflötur sh < 1,8	Salarhæð min	Salarhæð max	Brúttó rúmmál m³	Nettóflötur m²	Birt flatarmál m²	Skiptarúmmál s	Skiptarúmmál m³
		Matshluti			508,5	0,0	6,6	6,3	352,8	149,4			1.293,6	308,8	352,8		1.115,340
		Botn											41,9				
	01	1. hæð			209,7	0,0	6,6	0,0	209,7	0,0			645,9	180,8	209,7		
A	0101	1.hæð	N	0101	125,5		6,6		125,5		3,00	3,00	376,5	105,9	125,5	3,00	317,700
A	0102	bilgeymsla	B	0102	84,2				84,2		3,20	3,20	269,4	74,9	84,2	3,20	239,680
	02	2. hæð			298,8	0,0	0,0	6,3	143,1	149,4			605,8	128,0	143,1		
A	0201	2.hæð	N	0101	149,4			6,3	143,1		3,67	3,67	548,3	128,0	143,1	3,67	469,760
A	0202	Þakrymi	V	0101	149,4					149,4	0,00	0,77	57,5				
A	0203	Svalir	S	0101	88,2				88,2					88,2		1,00	88,200
Athugasemdir																	
Sameignir sumra																	
	Eignar-hald	Notkun texti	Y-eignarhald	Notkun texti	Heikni-regla	Eignarhlutur											
	Eignar-hald	Notkun texti	Birt flatarmál m²	Skiptarúmmál m³ án sameignar	Séreign og sameign m³												
	0101	1.hæð	268,6	875,660	875,660												
	0102	bilgeymsla	84,2	239,680	239,680												
	Alls		352,8	1.115,340	1.115,340												

Öll mál eru í millimetrum, nema annað sé tekið fram.

Nr.	Breyting	Dagsetning	Yfirarið

VERKHEITI: Traustatún 10 840 Laugarvatn	TEIKNINÚMÉR: 103
VERKHLUTI: Aðaluppdrættir Afstöðumynd og skráningartafla	ÚTGÁFA: A1
Teiknað: Eva Björk Birgisdóttir	Bláðstærð:
Hönnuður: Bent Larsen Fróðason kt.141177-3469	Samþykkt: Dagsetning: 21.10.22
Hönnunarstjóri: Bent Larsen Fróðason kt.141177-3469	Samþykkt: Frumútgáfa: 21.10.22
LARSEN HÖNNUN OG RÁÐGJÖF	Bent Larsen Fróðason Byggingafræðingur B.Sc Sími 844-7699 tölvupóstur: bent@larsenhr.is
	VERKNR: 22-066
	MKV: 1:500

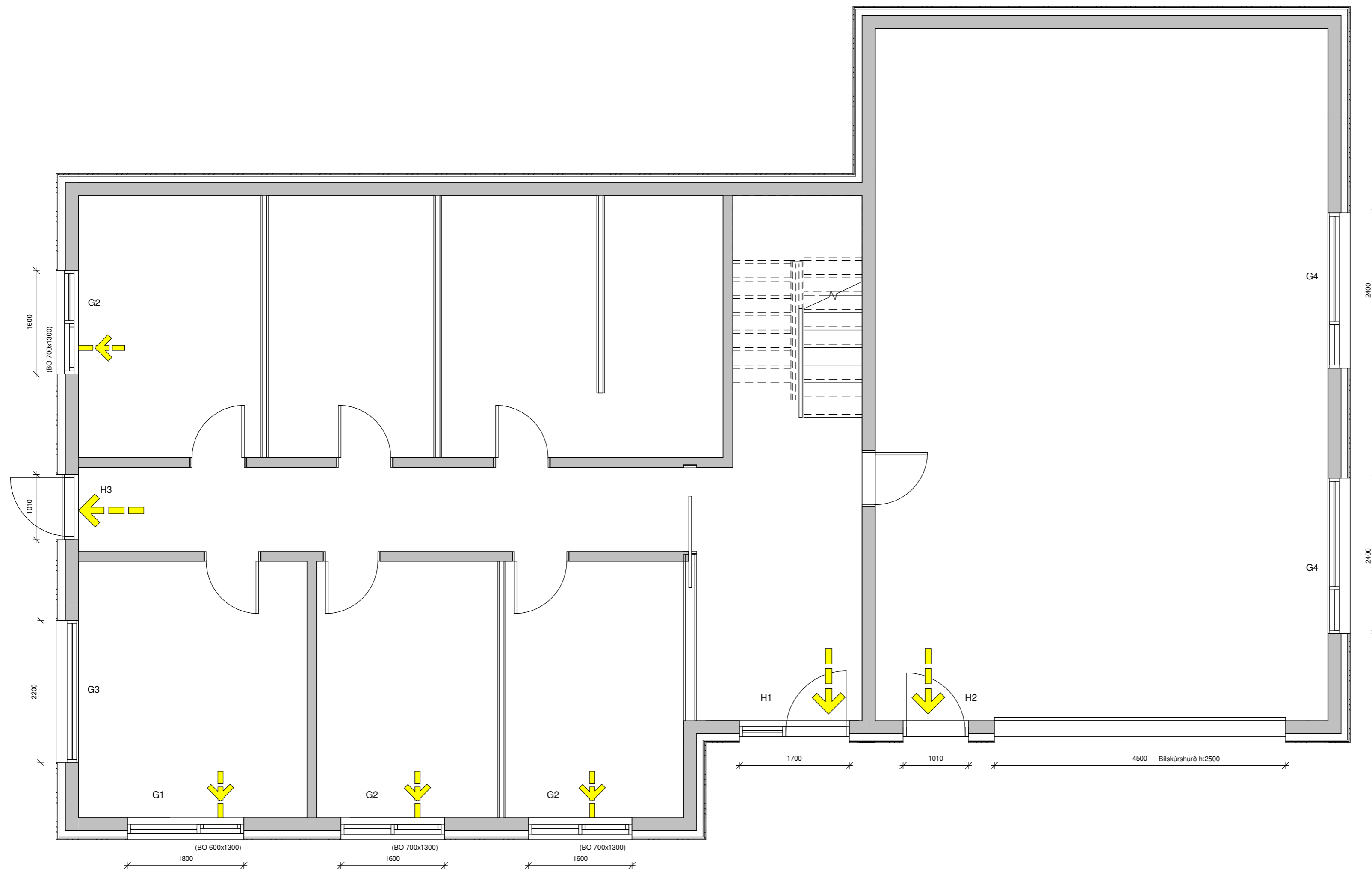

Grunnmynd glugga

Öll mál eru í millimetrum, nema annað sé tekið fram.

Nr.	Breyting	Dagsetning	Yfirfarid
-----	----------	------------	-----------

VERKHEITI:	Traustatún 10 840 Selfoss	TEIKNINÚMÉR:	300
------------	------------------------------	--------------	-----

VERKHLUTI:	Aðaluppdrættir Grunnmynd (gluggar og hurðir)	ÚTGÁFA:	A1
------------	---	---------	----

Teiknað:	Eva Björk Birgisdóttir	Bláðstærð:	A2
----------	------------------------	------------	----

Hönnuður:	Bent Larsen Fróðason kt.141177-3469	Samþykkt:		Dagsetning:	21.10.22
-----------	-------------------------------------	-----------	--	-------------	----------

Hönnunarstjóri:	Bent Larsen Fróðason kt.141177-3469	Samþykkt:		Frumútgáfa:	21.10.22
-----------------	-------------------------------------	-----------	--	-------------	----------

LARSEN HÖNNUN OG RÁÐGJÖF	Bent Larsen Fróðason Byggingafræðingur B.Sc Sími 844-7699 tölvupóstur: bent@larsenhr.is	VERKNR:	22-066	MKV:	1:50
------------------------------------	--	---------	--------	------	------

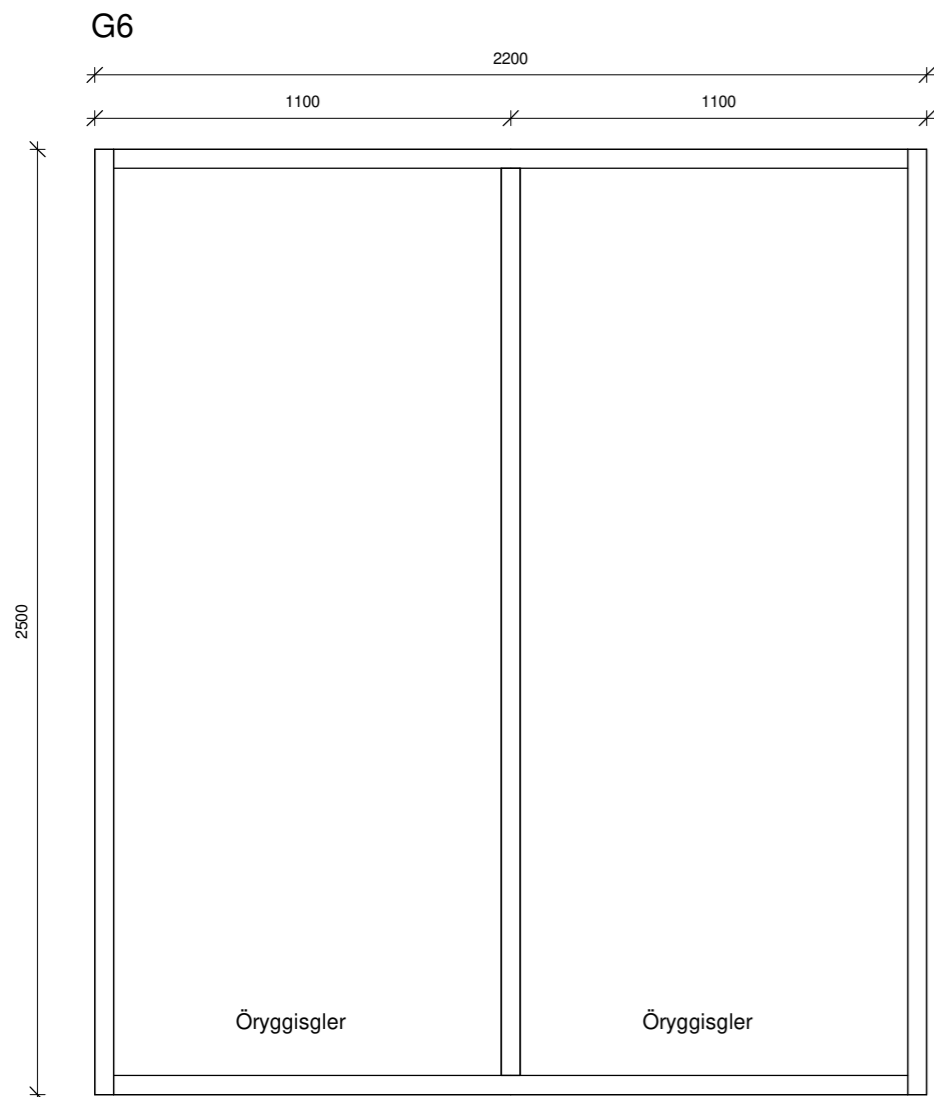

Gluggi 2 stk

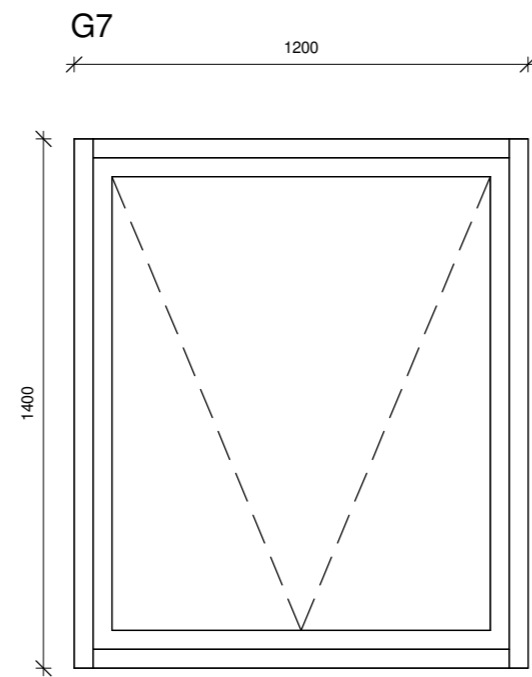

Gluggi 1 stk

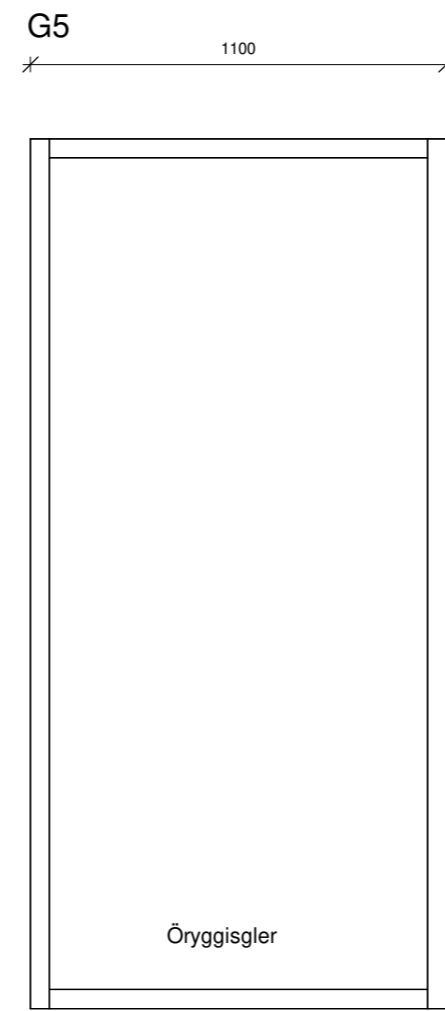

Gluggi 2 stk

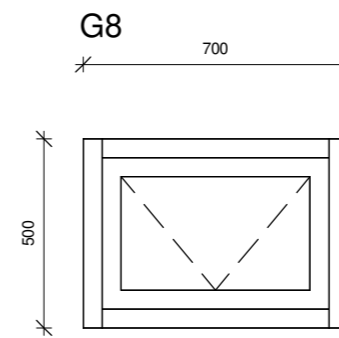

Gluggi 1 stk

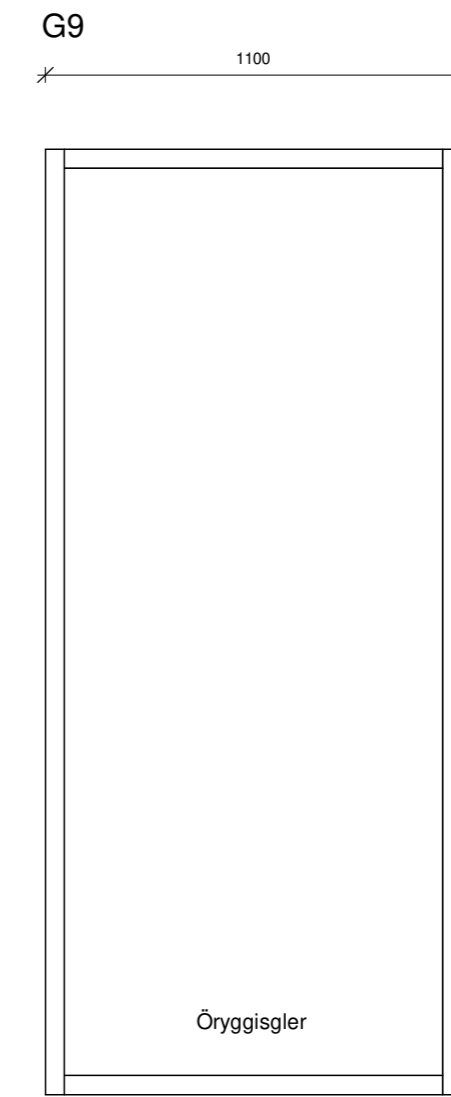

Gluggi 1 stk

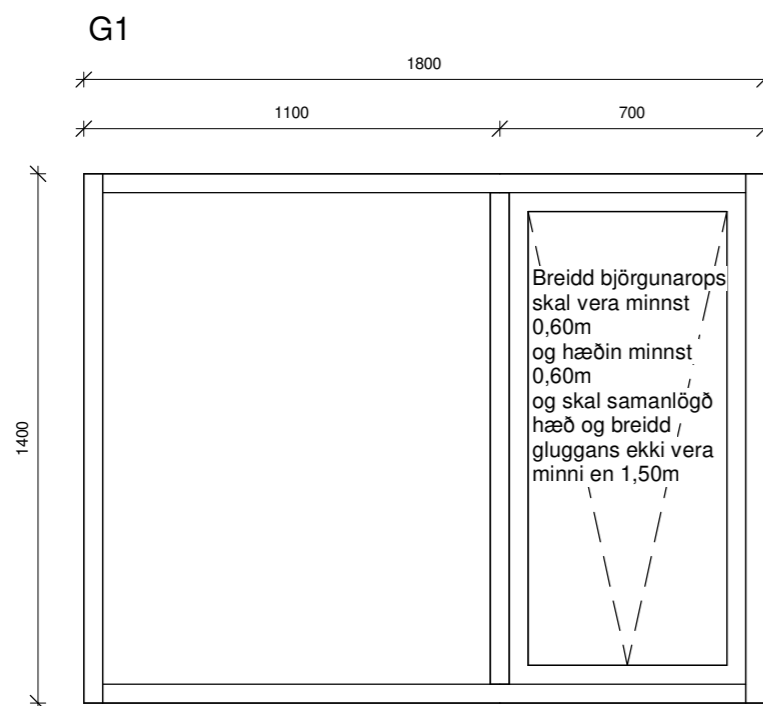

Gluggi 3 stk

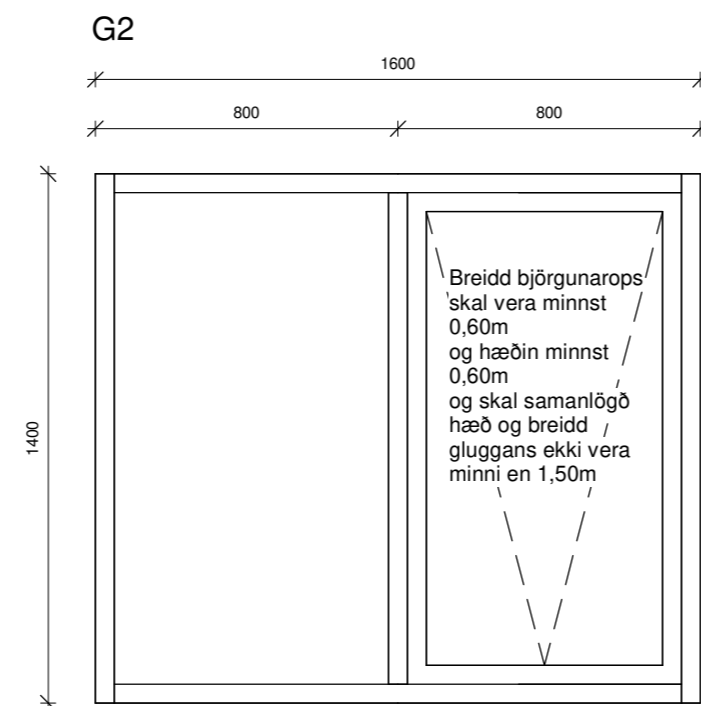

Gluggi 3 stk

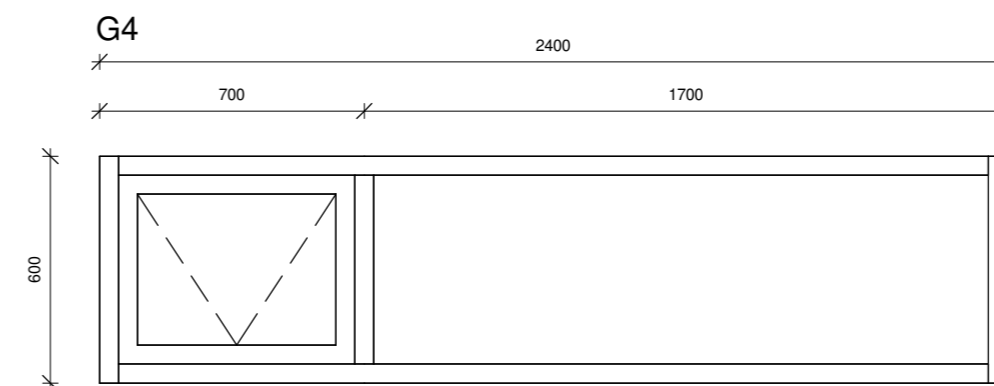

Gluggi 3 stk

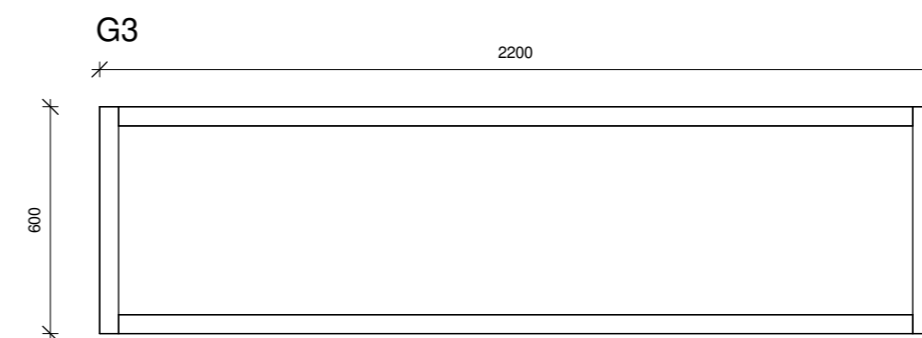

Gluggi 1 stk

Öll mál eru í millimetrum, nema annað sé tekið fram.

Nr.	Breyting	Dagsetning	Yfirfarid
-----	----------	------------	-----------

VERKHEITI:	Traustatún 10 840 Laugarvatn	TEIKNINÚMÉR:	302
------------	---------------------------------	--------------	-----

VERKHLUTI:	Aðaluppdrættir Útlit (Gluggar)	ÚTGÁFA:	A1
------------	-----------------------------------	---------	----

Teiknað:	Eva Björk Birgisdóttir	Bláðstærð:	A2
----------	------------------------	------------	----

Hönnuður:	Bent Larsen Fróðason kt.141177-3469	Samþykkt:		Dagsetning:	21.10.22
-----------	-------------------------------------	-----------	--	-------------	----------

Hönnunarstjóri:	Bent Larsen Fróðason kt.141177-3469	Samþykkt:		Frumútgáfa:	21.10.22
-----------------	-------------------------------------	-----------	--	-------------	----------

LARSEN
HÖNNUN OG RÁÐGJÖF

Bent Larsen Fróðason
Byggingafræðingur B.Sc
Sími 844-7699
tölvupóstur: bent@larsenhr.is

VERKNR 22-066

MKV: 1:20

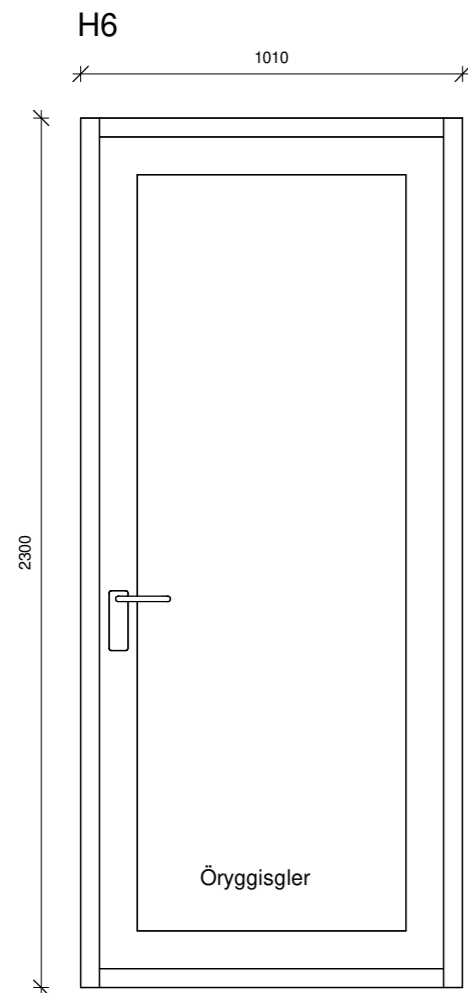

Baðherbergishurð 1stk
Hægri hurð opnast út

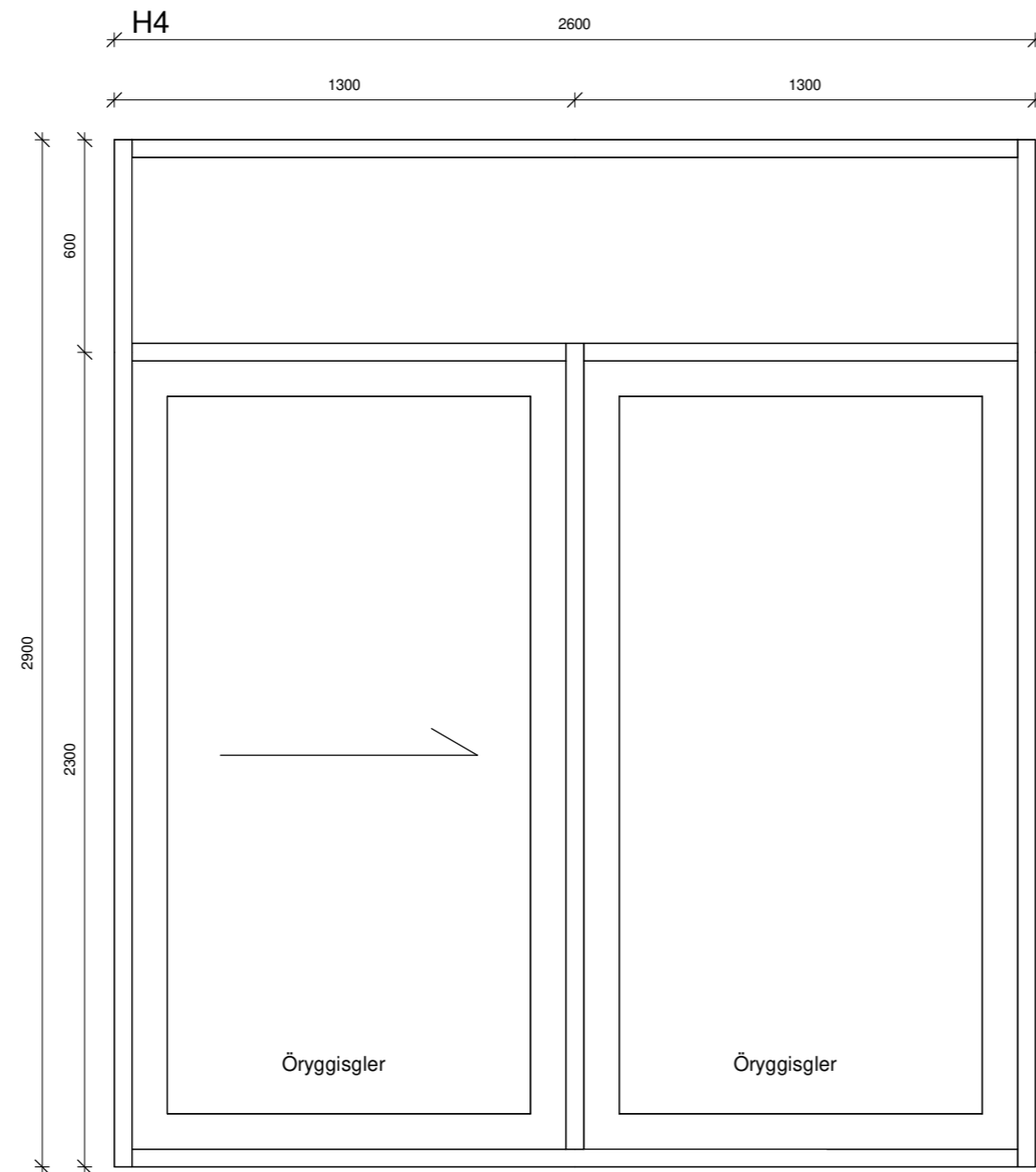

Rennihurð 1 stk
Hægri fleki opnast til vinstri, séð innan frá.

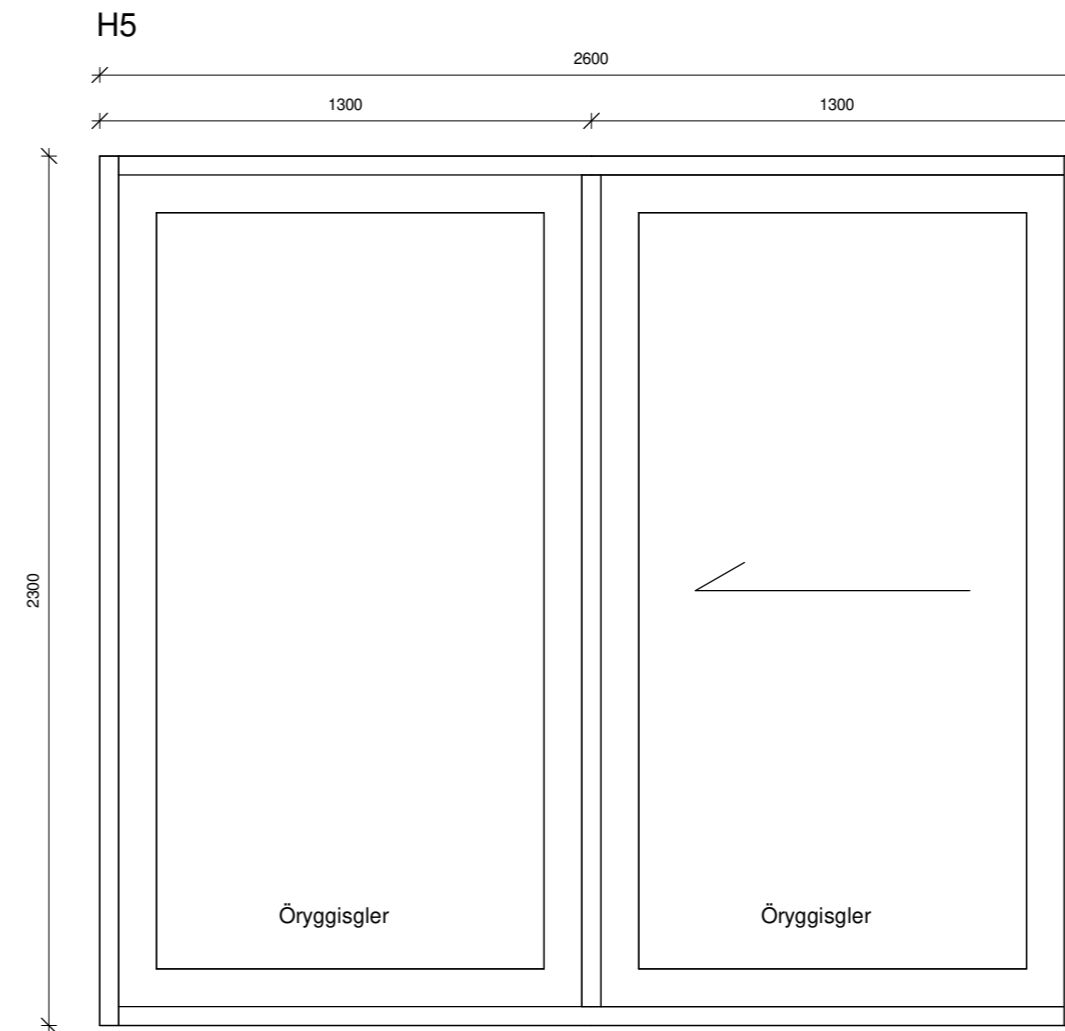

Rennihurð 1 stk
Vinstri fleki opnast til hægri, séð innan frá.

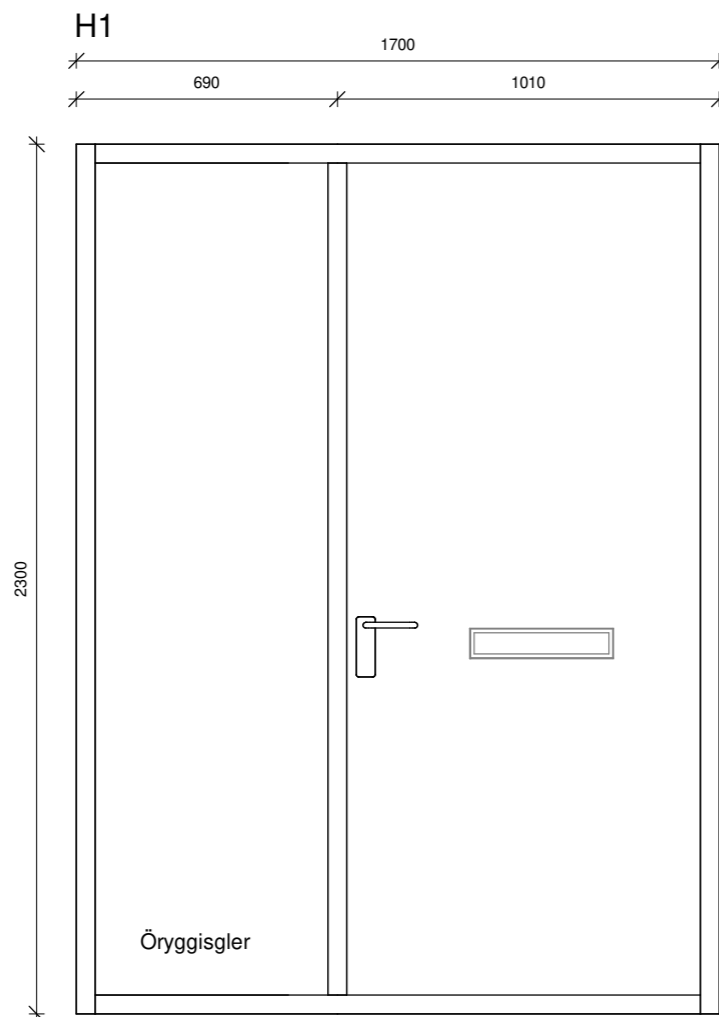

Anddyrishurð 1 stk
Vinstri hurð, opnast inn.

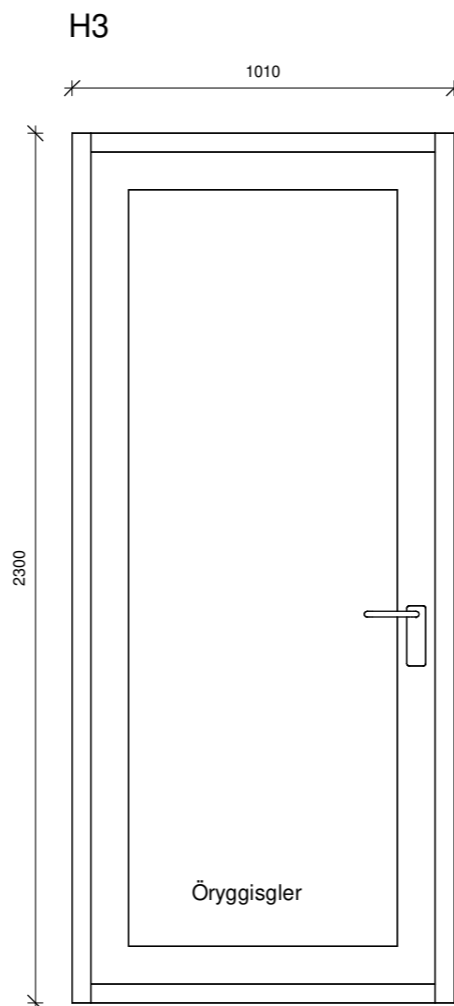

Hurð útaf gangi 1 stk
Vinstri hurð, opnast út.

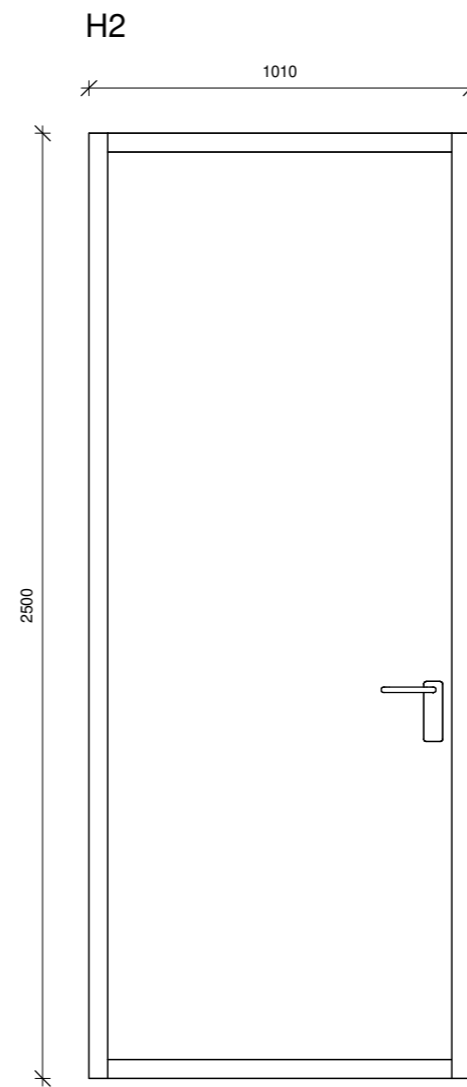

Bílskúrshurð 1 stk
Hægri hurð, opnast inn.

ATH
Ef valdar eru hurðir með flötum þröskuldi
skal minnka hæð hurðar um 3 cm.

Öll mál eru í millimetrum, nema annað sé tekið fram.

Nr. Breyting Dagsetning Yfirfarid

VERKHEITI: Traustatún 10
840 Laugarvatn TEIKNINÚMÉR: 303

VERKHLUTI: Aðaluppdrættir
Útlit (hurð) ÚTGÁFA: A1

Teiknað: Eva Björk Birgisdóttir Blaðstærð: A2

Hönnuður: Bent Larsen Fróðason kt.141177-3469 Samþykkt: Dagsetning: 21.10.22

Hönnunarstjóri: Bent Larsen Fróðason kt.141177-3469 Samþykkt: Frumútgáfa: 21.10.22

LARSEN HÖNNUN OG RÁÐGJÖF Bent Larsen Fróðason Byggingafræðingur B.Sc Sími 844-7699 tölvupóstur: bent@larsenhr.is VERKNR 22-066 MKV: 1:20