

AFSTÖÐUMYND, Skógarhlíð 23

R Rotpró - lágmarkslíttramál 2.200 lítrar

öll mál athugist á staðnum

Skipulags- arkitekta- og verkfræðistofan

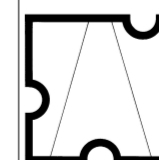

Garðastræti 17, 101, Rvk.
 kt: 701294-8909
 sími: 561-6577
 skipark.is
 skipark@skipark.is

Hönnun:
Gestur Ólafsson
 081241-4499

Verk:
 Skógarhlíð, 23
 Bláskógabyggð

Verknúmer:
129

Teikning:
 Afstöðumynd

Kvarði:

Hönnunartegund:
 Byggingarteikningar

Dags:
 "23-05-05"

Breytt:
 "23-06-19 / "23-07-06
 "23-09-04

D - 01

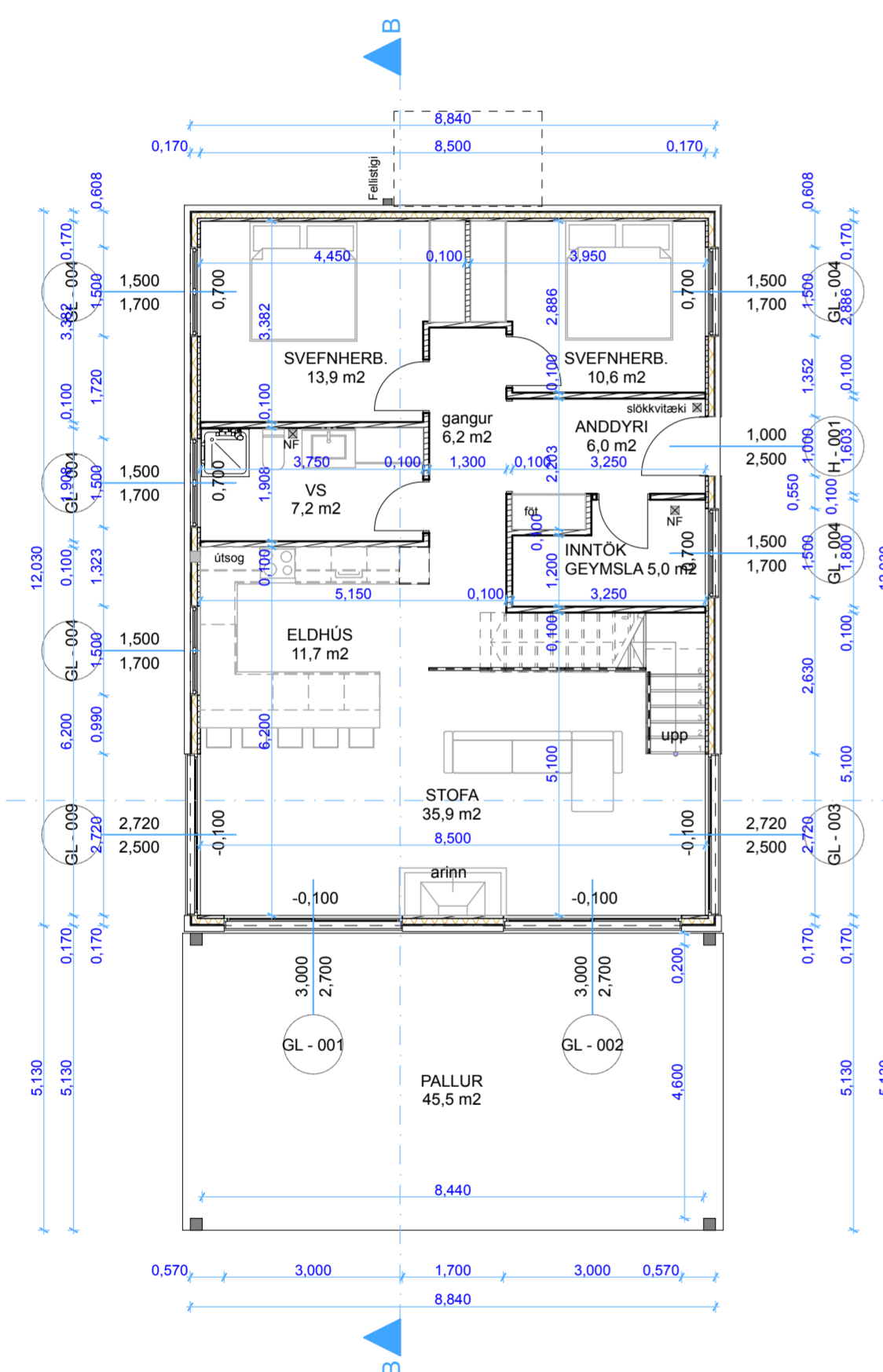

1. HÆÐ

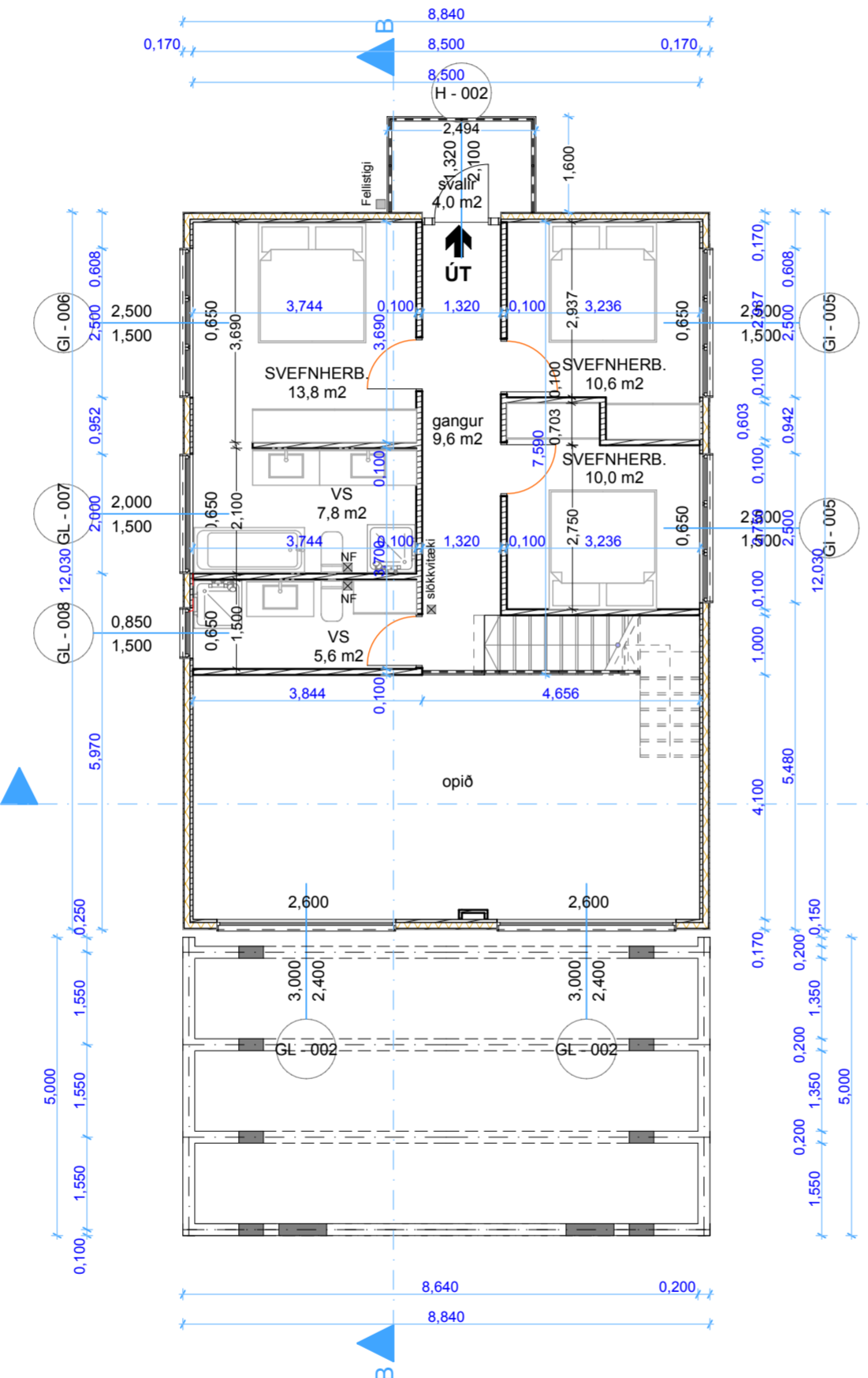

2. HÆÐ

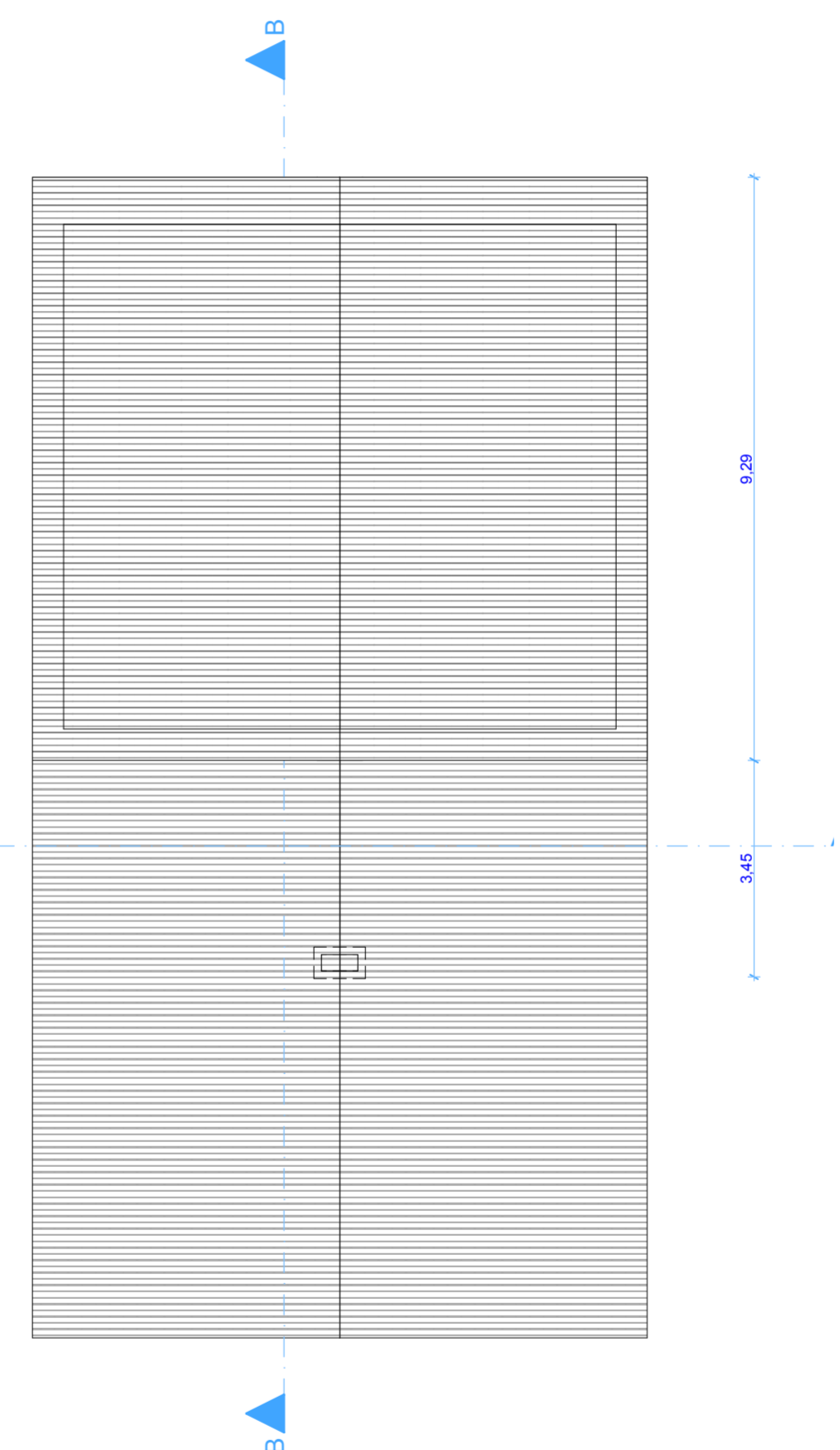

ÞAK

BYGGINGARLÝSING

Landeignarnúmer Skógarhlíðar 23 í Bláskógabyggð er 234667 og staðgreinir 8721-4-06010260. Brúttó flatarmál hússins er 169,1 m² og nýtingarhlutfall 0,03

Burðarvirki
Grunnplata hússins er staðsteypt. Milliveggir og þak eru úr timbri með steinullareinangrun. Útveggir og gólfplata eru einnig einangruð með steinull. Allar klæðningar innanhúss skulu vera í flokki 1. Útveggir eru klæddir með láréttum útipanel timburborðum. Þakbitar og uppistöður í veggjum eru úr timbri.

U-gildi byggingar
Byggingin skal einangruð amk. í samræmi við gr. 13.3.2 í byggingarreglugerð. Miða skal við 18° innihita.

Einangrun einstakra byggingarhluta
Útveggur er einangraður með 150 mm steinullareinangrun, 30 kg/m³. Þak er einangrað með 220 mm steinullareinangrun, 30 kg/m³. Einangrun undir botnplötu er 100 mm EPS einangrun, 24 kg/m³. Einangrun sökkla er 100 mm EPS einangrun, 24 kg/m³. Vegið meðaltal útveggja (veggfletir, gluggar og hurðir) = 0,61 W/m²K

Frágangur að utan
Útveggir og þak eru að innan klædd með lárétrri panelklæðningu og lakkaðir með glæru lakki. Þök eru að utan klædd með formuðum þakplötum með innbrenndum lit. **Frágangur að innan**
Allar klæðningar innanhúss skulu vera amk. í flokki 2. Innveggir eru með veggjauppistöðum úr timbri, með 100 mm steinullareinangrun og klæddir með láréttum panel/gjfsplötum og málaðir. Gólf eru klædd með gólfborðum og gólfduík á baðherb. og þvottaherb. Í salernum eru rakapólnar gjfsplötur, klæddar með flisum þar sem mest mæðir á. Loft er klædd með panel.

Loftræsing/hitun
Gert er ráð fyrir hitun með varmaskiptum og loftræslu amk. samkv. gr. 10.2.7 í byggingarreglugerð. Loftræsing er náttúruleg um opnanlega glugga. Útfærslur skulu að öðru leyti uppfylla ákvæði byggingarreglugerðar.

Brunavarnir og Slökkvitæki
Samtengdir reykskynjarar skulu vera í öllum svefnherbergjum og sameiginlegu rými. Handslökkvitæki skulu vera í eldhúsi, við hurð í anddyri og við stigaop milli lofts. Frágangur við eldstæði og arin skal vera í samræmi við gr. 9.6.5 og 9.6.6 í byggingarreglugerð 112/2012. Fellið skal vera frá svölum á 2. hæð. Brunavarnir eru í höndum Brunavarna Árnassýslu.

Gluggar
Öryggisgler/hert gler skal vera í gólfíðum gluggum og glerhurðum sbr. gr. 8.5.2 í byggingarreglugerð 112/2012

Sorp og rotþró
Losun sorps skal vera í samræmi við samþykktir sveitarfélagsins hverju sinni. Gert er ráð fyrir rotþró fyrir hvert hús. Stærð og staðsetning rotþróar er háð samþykki heilbrigðisfulltrúa Suðurlands.

Lóð
Gert er ráð fyrir þremur bílastæðum á viðkomandi lóð með aðkomu frá aðillgjandi gatnakerfi. Gert er ráð fyrir að lóð verði að miklu leyti ósnortin, nema hvað gert er ráð fyrir nokkurri trjárækt, þegar fram líða stundir.

Fornleifar
Ef vart verður við fornleifar við uppgröft á svæðinu skal skýra Fornleifavernd ríkisins frá því svo fljótt sem unnt er.

Auðkenni um staðsetningu frístundahúss, sem gefa má upp til neyðarlínu skal vera utandyra á útvegg. Allt litaval skal vera í samráði við arkitekta. Innréttingar syndar á teikningum gefa aðeins hugmynd að endanlegri útfærslu.

Öll mál athugist á staðnum

 <p>Skipulags-arkitekta- og verkfræðistofan</p> <p>Garðastræti 17, 101, Rvk. kt: 701294-8909 sími: 561-6577 skipark.is skipark@skipark.is</p>	<p>Hönnun: Gestur Ólafsson 081241-4499</p>
	<p>Verk: Skógarhlíð 23 Bláskógabyggð</p>
<p>Teikning: Grunnmyndir</p>	<p>Kvarði: 1:100</p>
<p>Hönnunartígi: Byggingarteikningar</p>	<p>Dags: "23-05-05"</p>
<p>Breytt: "23-06-19 / "23-07-06 "23-09-04</p>	<p>D - 02</p>

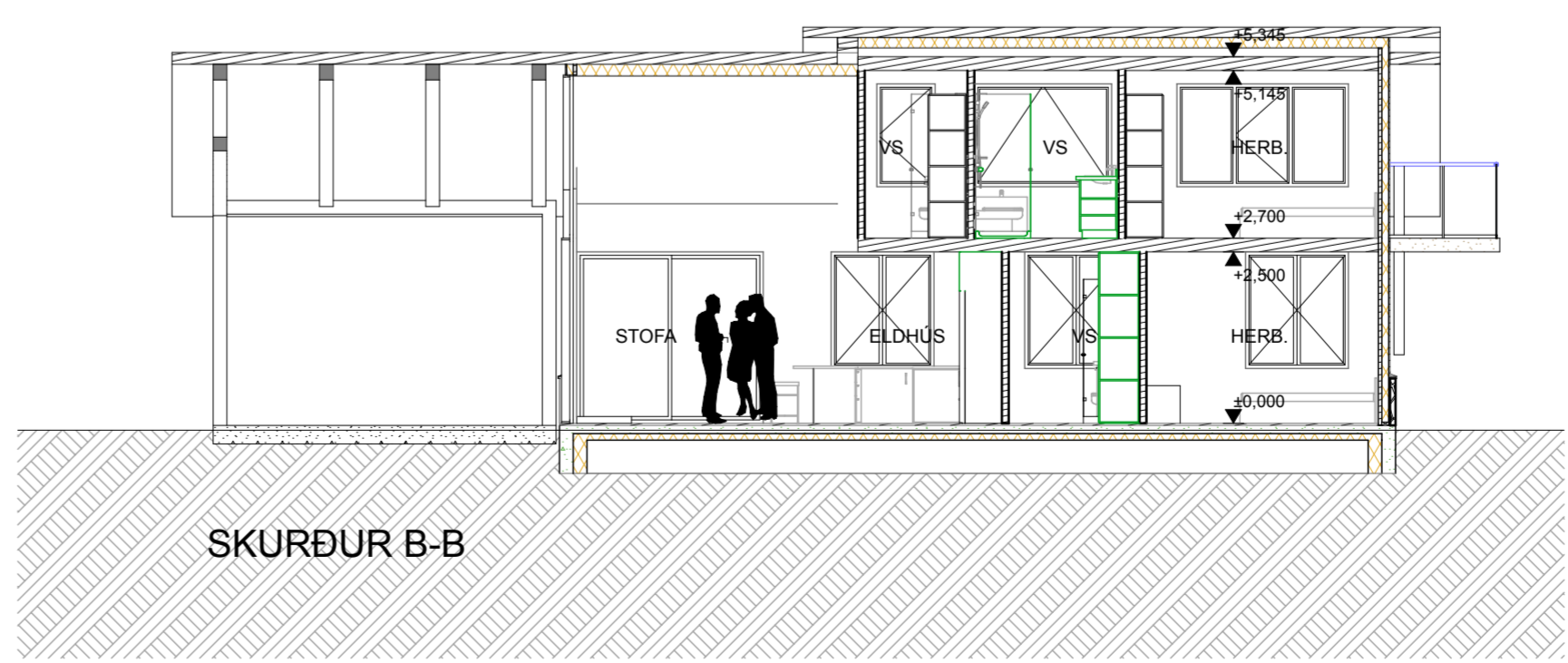
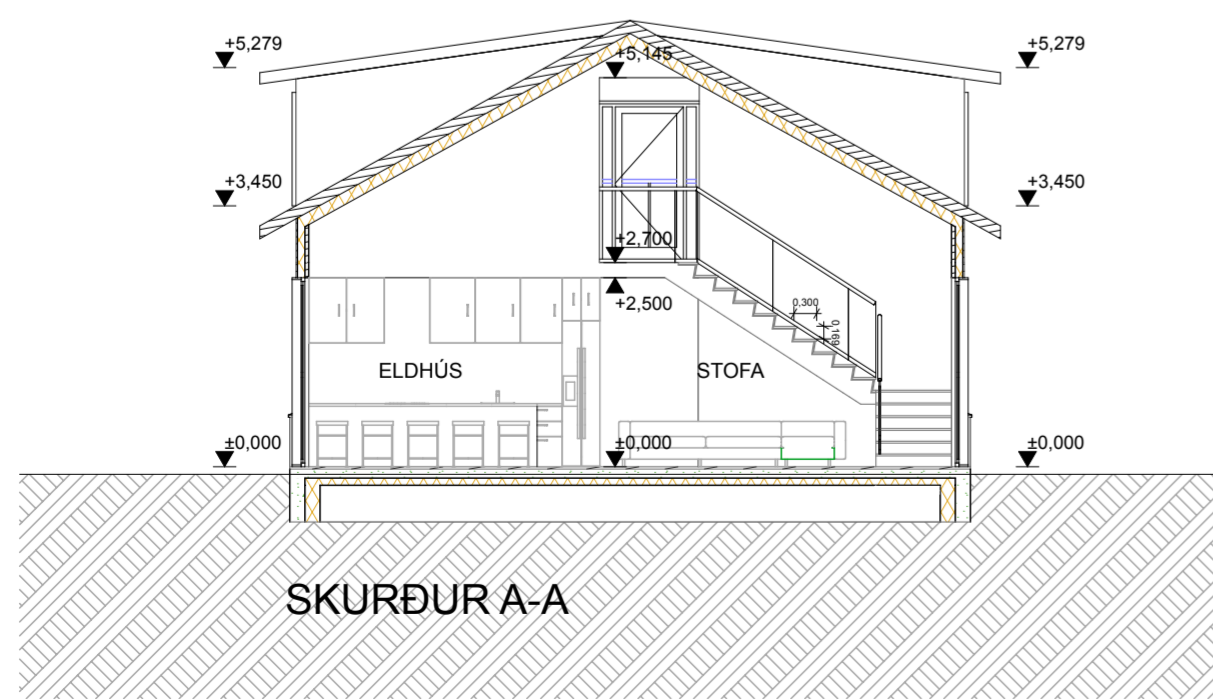
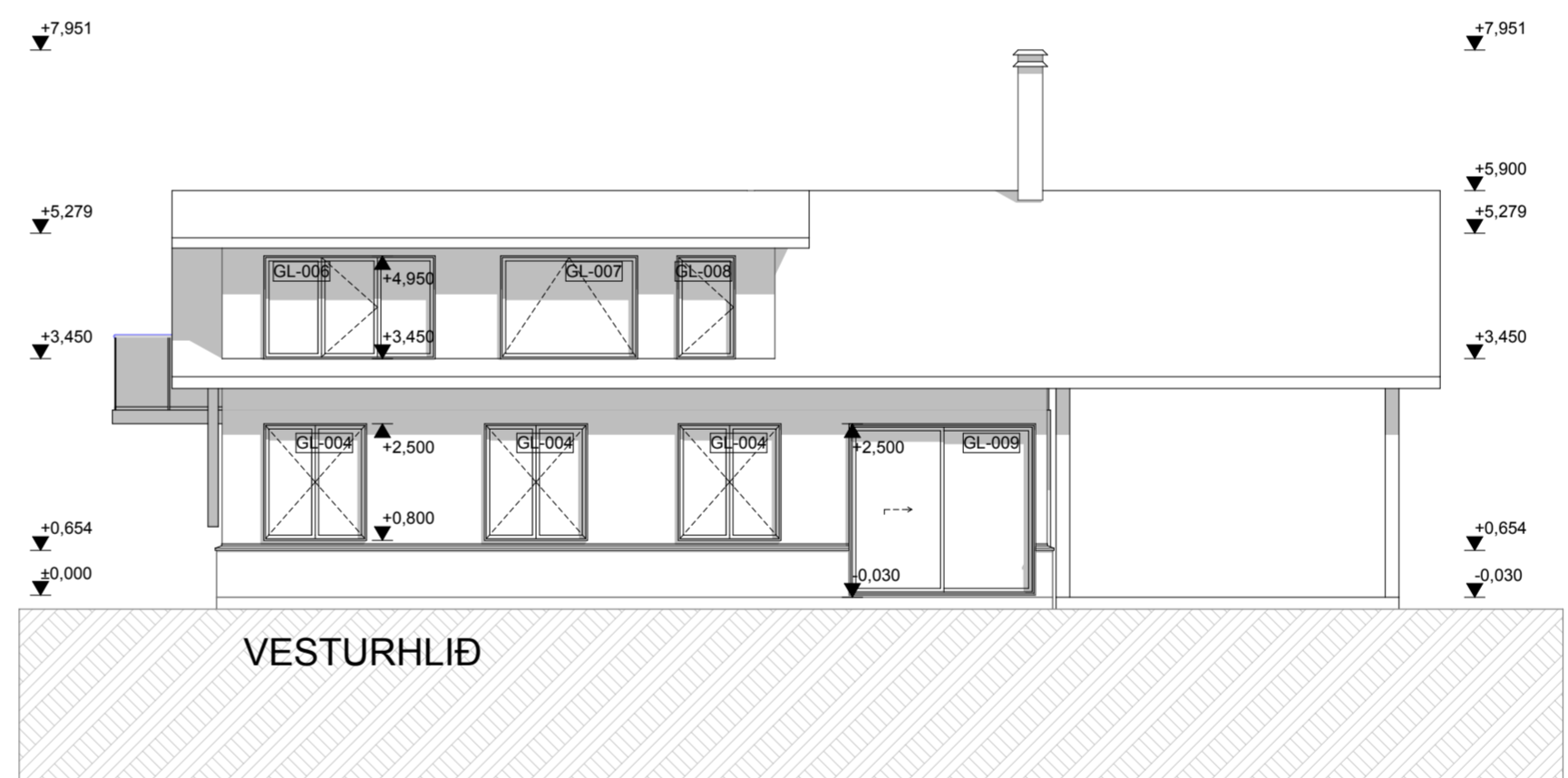
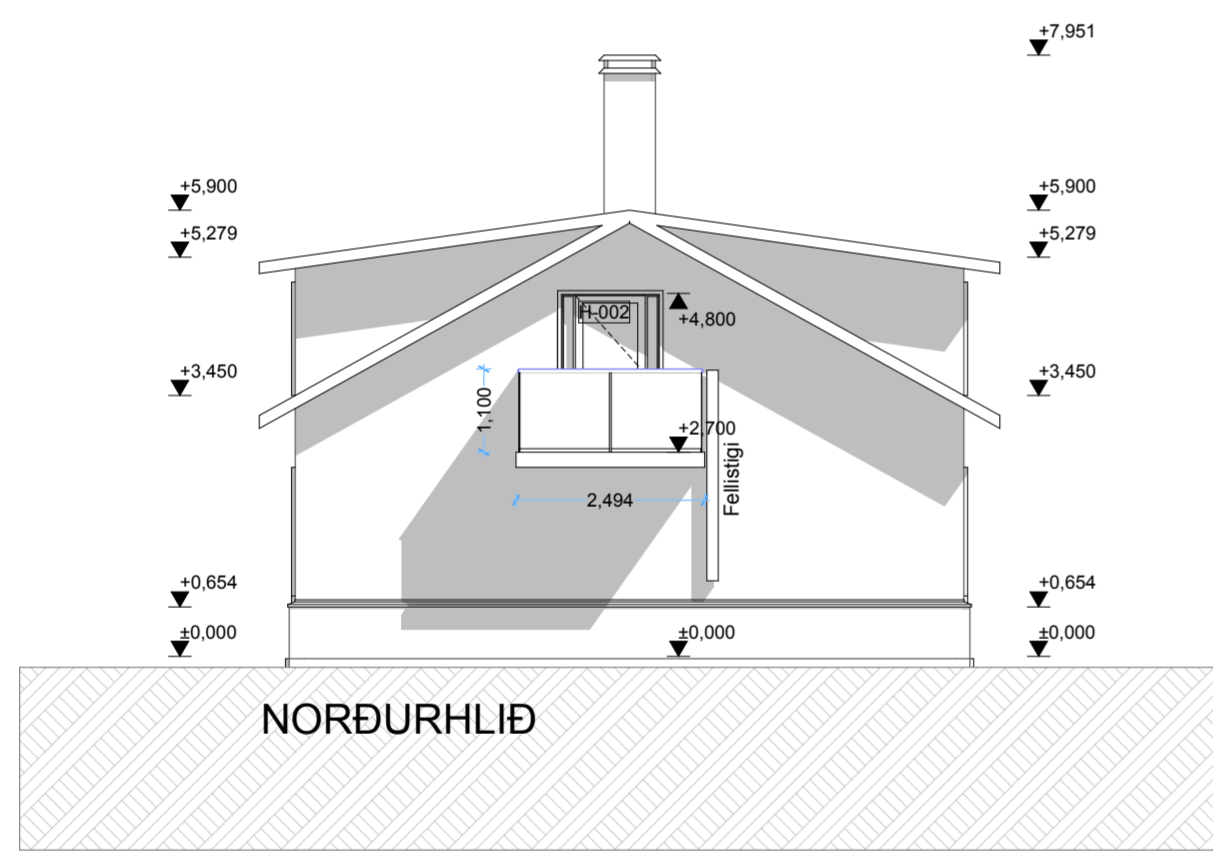
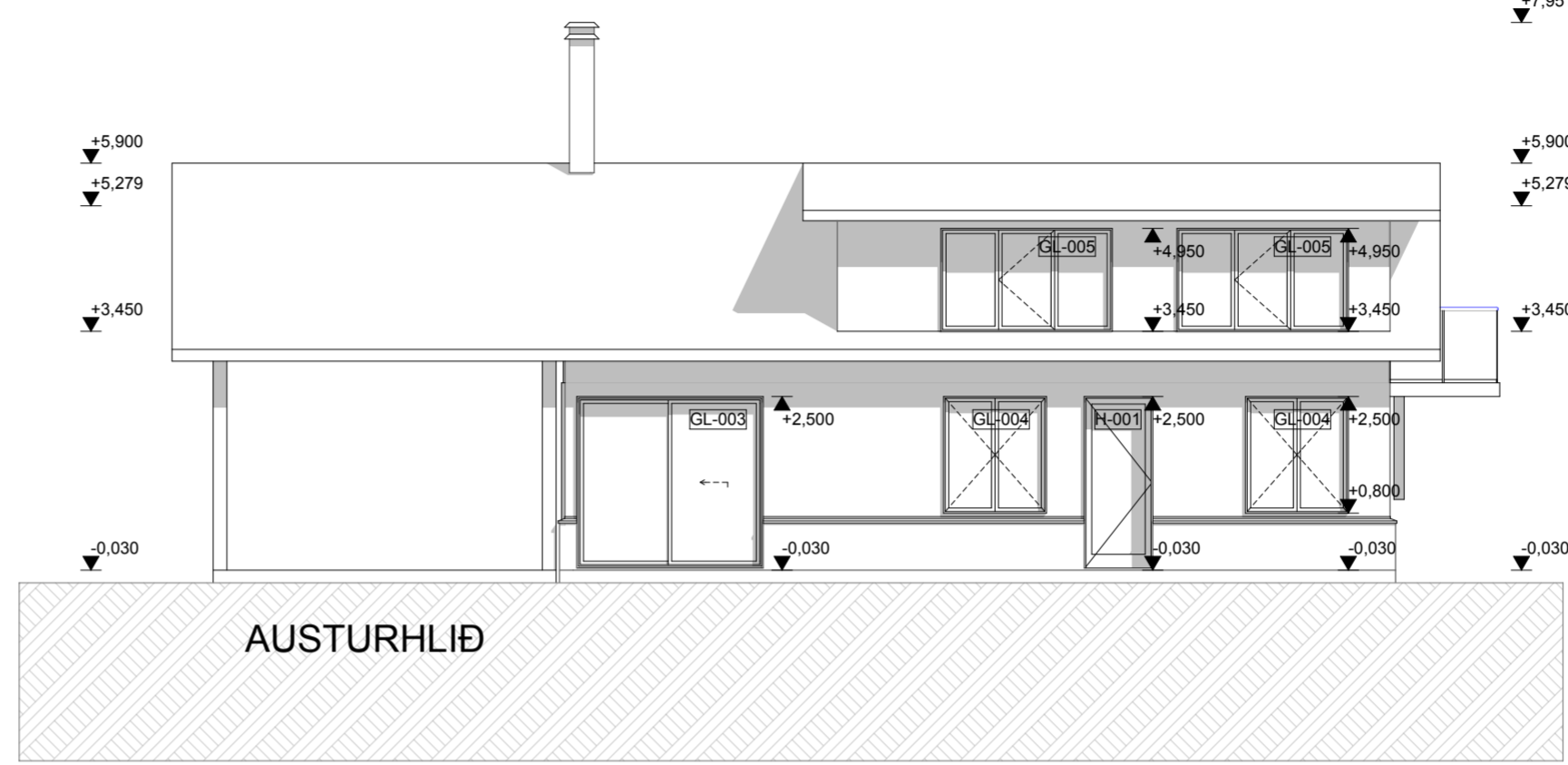
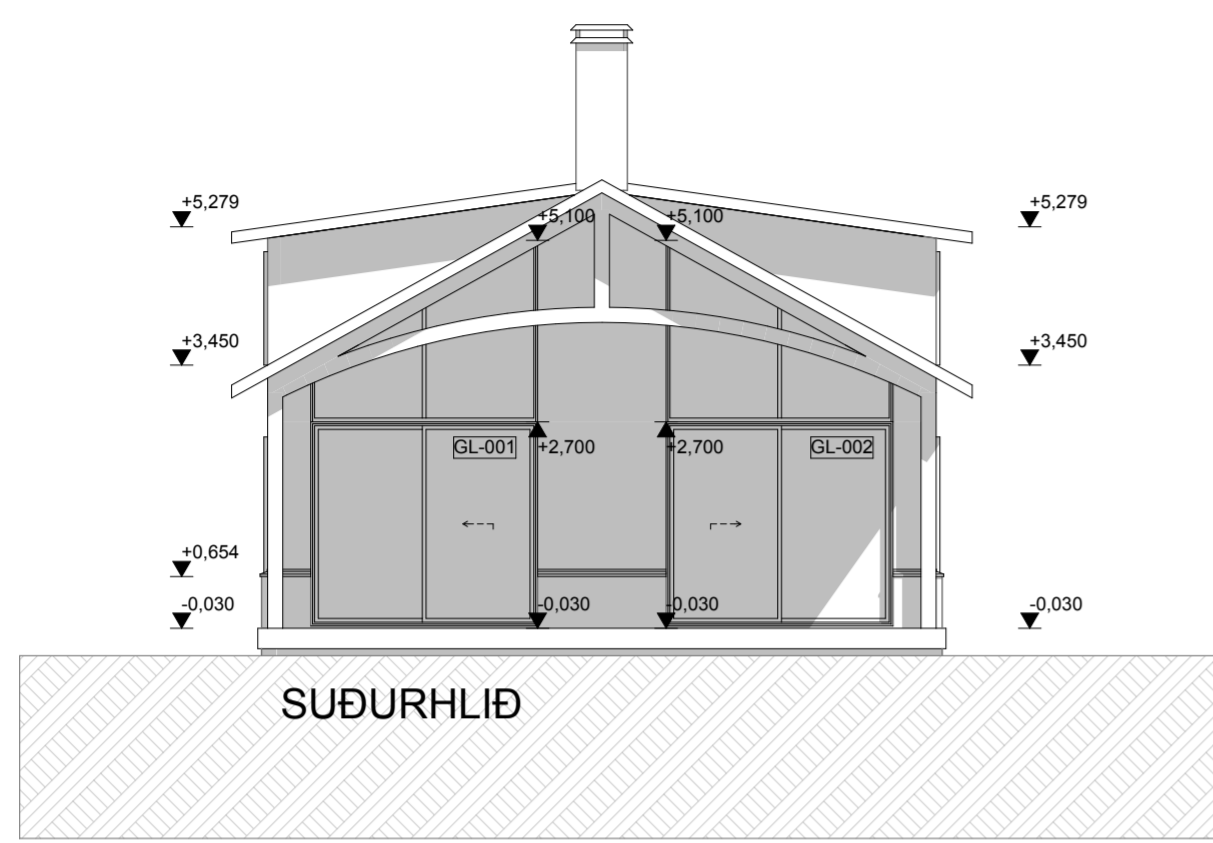

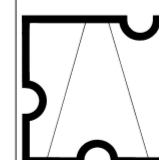
Skipulags-arkitekta- og verkfræðistofan 	Hönnun: Gestur Ólafsson 081241-4499
	Verknúmer: 129
Verk: Skógarhlíð 23 Bláskógabyggð	Kvarði: 1:100
Teikning: Hliðar og skurðir	Dags: "23-05-05
Hönnunartíð: Byggingarteikningar	Breytt: "23-06-19 / "23-07-06 "23-09-04
	D - 03

