

AFSTÖÐUMYND, Skógarhlíð 24

**R** Rotpró - lágmarkslíttramál 2.200 lítrar

Öll mál athugist á staðnum

**Skipulags- arkitekta- og verkfræðistofan**

Garðastræti 17, 101, Rvk.  
 kt: 701294-8909  
 sími: 561-6577  
 skipark.is  
 skipark@skipark.is

Hönnun:  
**Gestur Ólafsson**  
 081241-4499

Verk:  
 Skógarhlíð, 24  
 Bláskógabyggð

Verknúmer:  
**129**

Teikning:  
 Afstöðumynd

Kvarði:

Hönnunarsstig:  
 Byggingarteikningar

Dags:  
 "23-05-05

Breytt:  
 "23-06-19 / "23-07-06  
 "23-09-04

**D - 01**

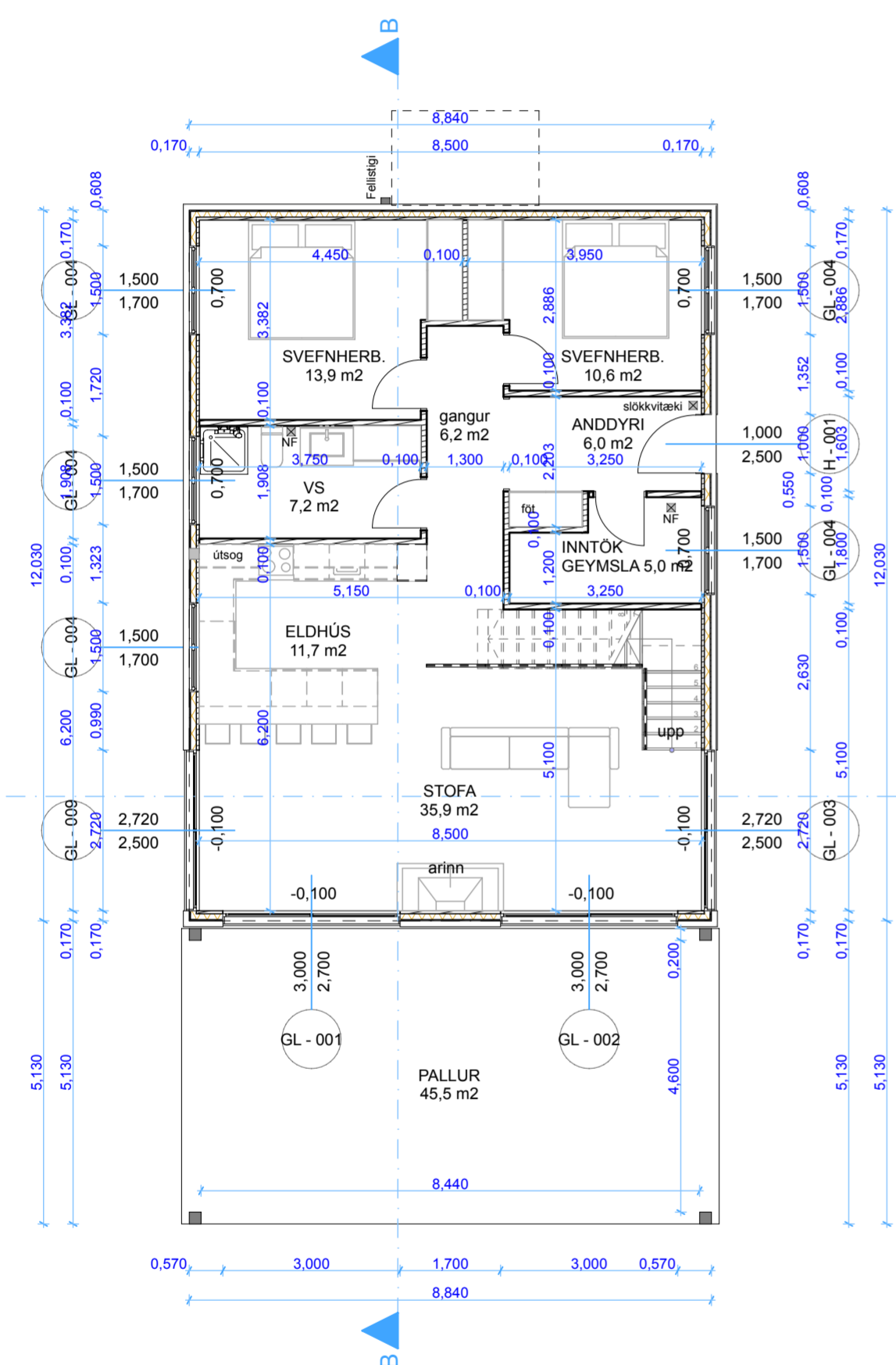

1. HÆÐ

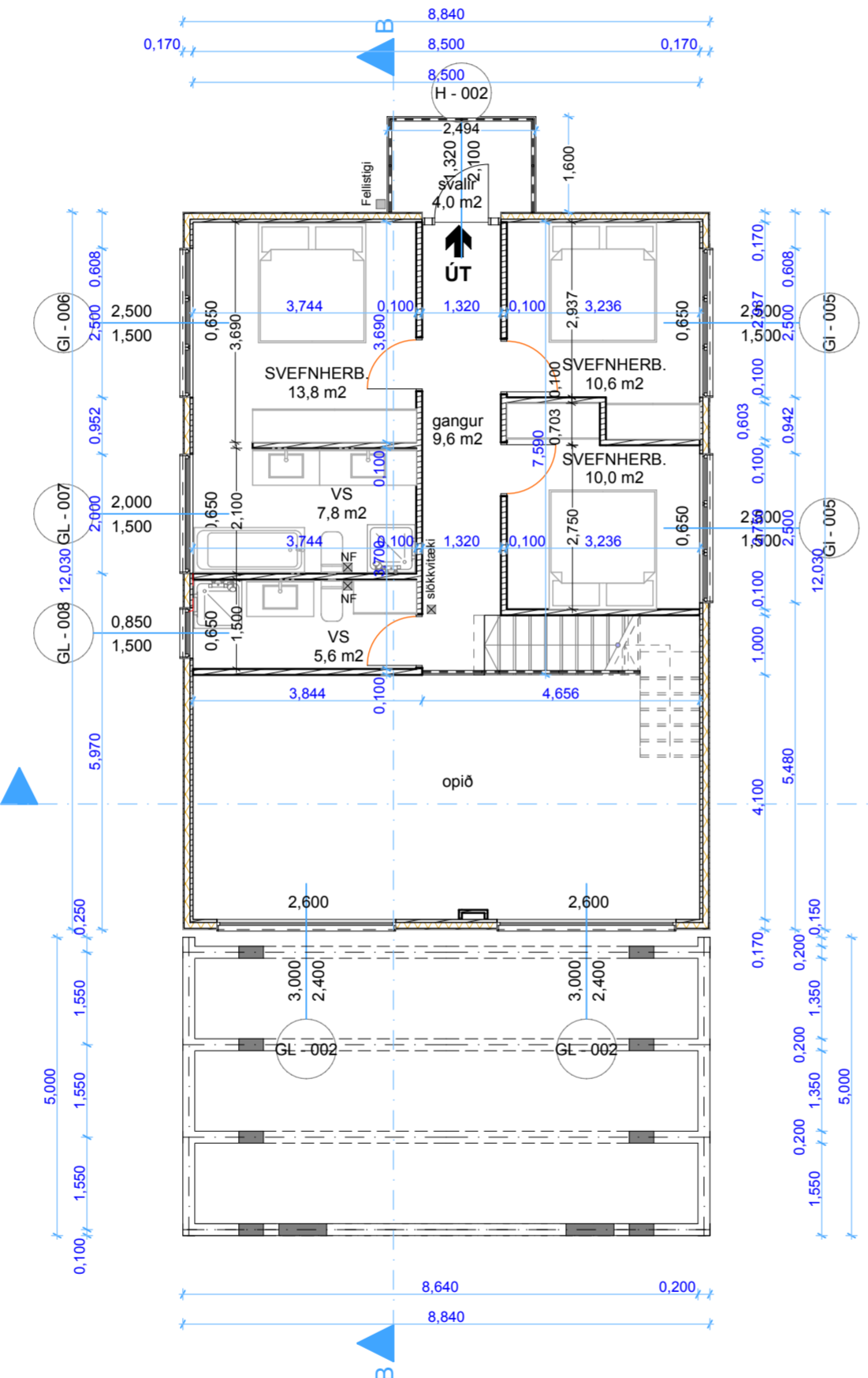

2. HÆÐ

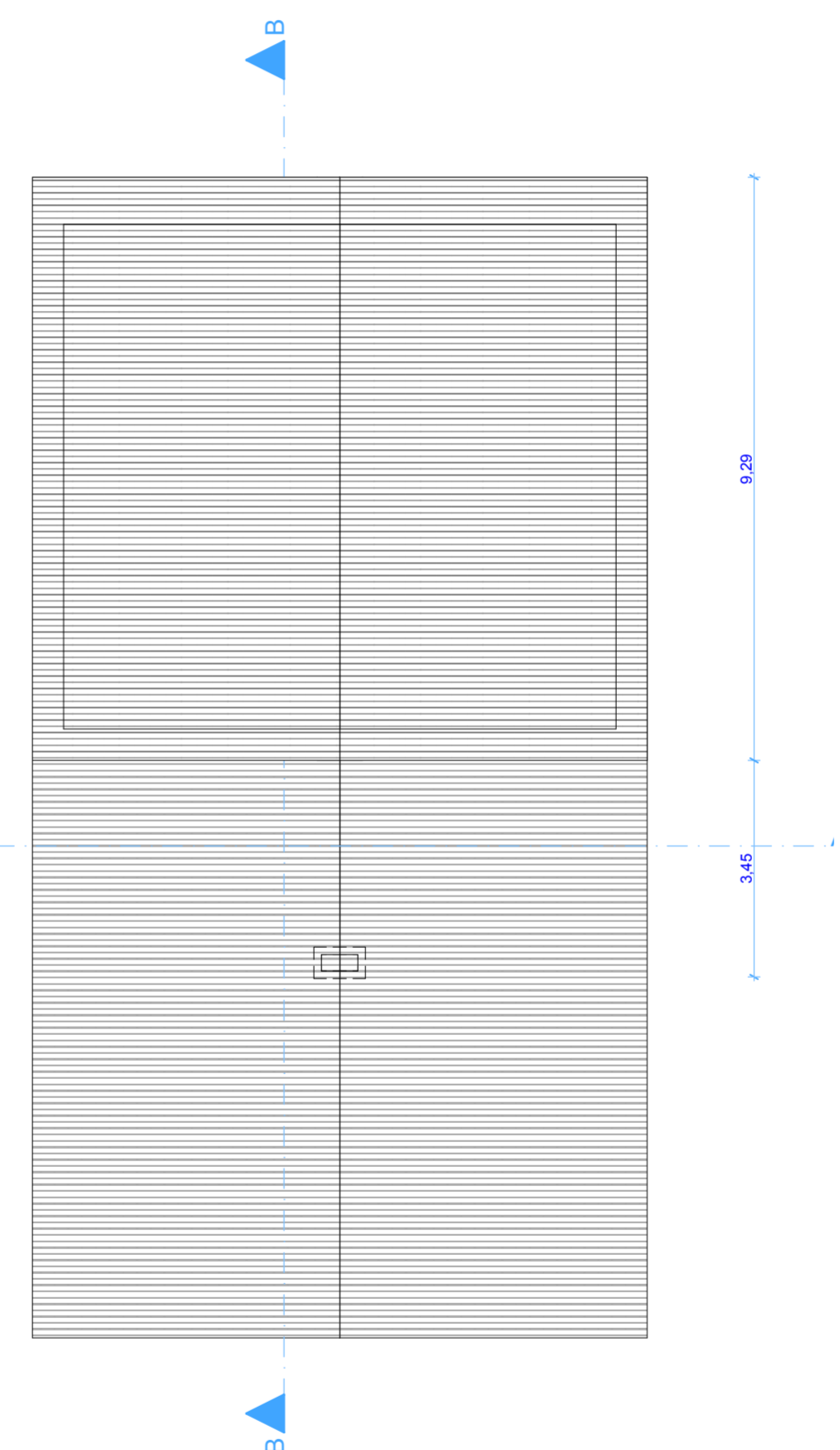

ÞAK

**BYGGINGARLÝSING**

**Landeignarnúmer Skógarhlíðar 24** í Bláskógabyggð er 234667 og staðgreinir 8721-4-06010260. Brúttó flatarmál hússins er 169,1 m<sup>2</sup> og nýtingarhlutfall 0,03

**Burðarvirki**  
Grunnplata hússins er staðsteypt. Milliveggir og þak eru úr timbri með steinullareinangrun. Útveggir og gólfplata eru einnig einangruð með steinull. Allar klæðningar innanhúss skulu vera í flokki 1. Útveggir eru klæddir með láréttum útipanel timburborðum. Þakbitar og uppistöður í veggjum eru úr timbri.

**U-gildi byggingar**  
Byggingin skal einangruð amk. í samræmi við gr. 13.3.2 í byggingarreglugerð. Miða skal við 18° innihita.

**Einangrun einstakra byggingarhluta**  
Útveggur er einangraður með 150 mm steinullareinangrun, 30 kg/m<sup>3</sup>. Þak er einangrað með 220 mm steinullareinangrun, 30 kg/m<sup>3</sup>. Einangrun undir botnplötu er 100 mm EPS einangrun, 24 kg/m<sup>3</sup>. Einangrun sökkla er 100 mm EPS einangrun, 24 kg/m<sup>3</sup>. Vegið meðaltal útveggja (veggfletir, gluggar og hurðir) = 0,61 W/m<sup>2</sup>K

**Frágangur að utan**  
Útveggir og þak eru að innan klædd með lárétrri panelklæðningu og lakkaðir með glæru lakki. Þök eru að utan klædd með fornuðum þakplötum með innbrenndum lit. **Frágangur að innan**  
Allar klæðningar innanhúss skulu vera amk. í flokki 2. Innveggir eru með veggauppistöðum úr timbri, með 100 mm steinullareinangrun og klæddir með láréttum panel/gjfsplötum og málaðir. Gólf eru klædd með gólfborðum og gólfduík á baðherb. og þvottaherb. Í salernum eru rakapólnar gjfsplötur, klæddar með flisum þar sem mest mæðir á. Loft er klædd með panel.

**Loftræsing/hitun**  
Gert er ráð fyrir hitun með varmaskiptum og loftræsingu amk. samkv. gr. 10.2.7 í byggingarreglugerð. Loftræsing er náttúruleg um opnanlega glugga. Útfærslur skulu að öðru leyti uppfylla ákvæði byggingarreglugerðar.

**Brunavarnir og Slökkvitæki**  
Samtengdir reykskynjarar skulu vera í öllum svefnherbergjum og sameiginlegu rými. Handslökkvitæki skulu vera í eldhúsi, við hurð í anddyri og við stigaop milli lofts. Frágangur við eldstæði og arin skal vera í samræmi við gr. 9.6.5 og 9.6.6 í byggingarreglugerð 112/2012. Fellið skal vera frá svölum á 2. hæð. Brunavarnir eru í höndum Brunavarna Árnassýslu.

**Gluggar**  
Öryggisgler/hert gler skal vera í gólfstöðum gluggum og glerhurðum sbr. gr. 8.5.2 í byggingarreglugerð 112/2012

**Sorp og rotþró**  
Losun sorps skal vera í samræmi við samþykktir sveitarfélagsins hverju sinni. Gert er ráð fyrir rotþró fyrir hvert hús. Stærð og staðsetning rotþróar er háð samþykki heilbrigðisfulltrúa Suðurlands.

**Lóð**  
Gert er ráð fyrir þremur bílastæðum á viðkomandi lóð með aðkomu frá aðillgjandi gatnakerfi. Gert er ráð fyrir að lóð verði að miklu leyti ósnortin, nema hvað gert er ráð fyrir nokkurri trjárækt, þegar fram líða stundir.

**Fornleifar**  
Ef vart verður við fornleifar við uppgröft á svæðinu skal skýra Fornleifavernd ríkisins frá því svo fljótt sem unnt er.

Auðkenni um staðsetningu frístundahúss, sem gefa má upp til neyðarlínu skal vera utandyra á útvegg. Allt litaval skal vera í samráði við arkitekta. Innréttingar syndar á teikningum gefa aðeins hugmynd að endanlegri útfærslu.

Öll mál athugist á staðnum

 <p>Skipulags-arkitekta- og verkfræðistofan</p> <p>Garðastræti 17, 101, Rvk. kt: 701294-8909 sími: 561-6577 skipark.is skipark@skipark.is</p>	<p>Hönnun: <b>Gestur Ólafsson</b> 081241-4499</p>
	<p>Verk: Skógarhlíð 24 Bláskógabyggð</p>
<p>Teikning: Grunnmyndir</p>	<p>Kvarði: 1:100</p>
<p>Hönnunartígi: Byggingarteikningar</p>	<p>Dags: "23-05-05"</p>
<p>Breytt: "23-06-19 / "23-07-06 "23-09-04</p>	<p><b>D - 02</b></p>

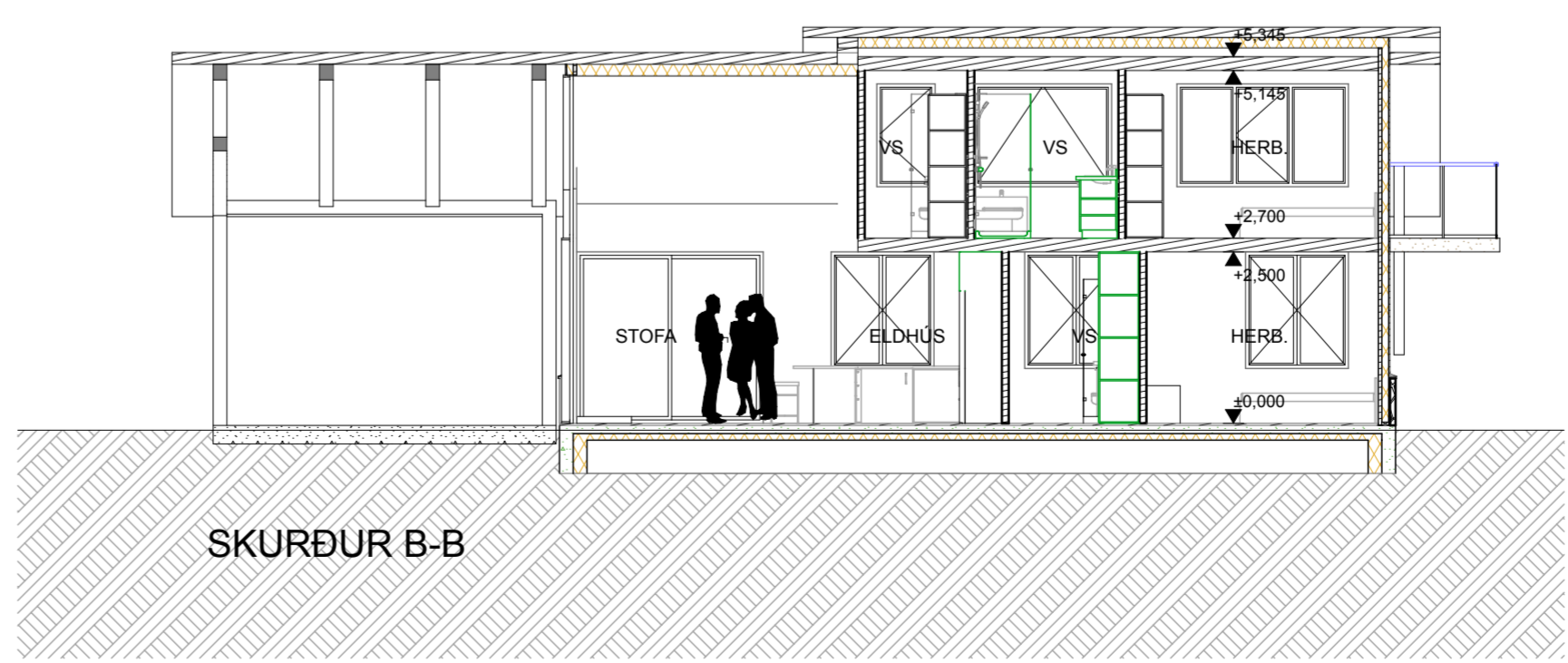
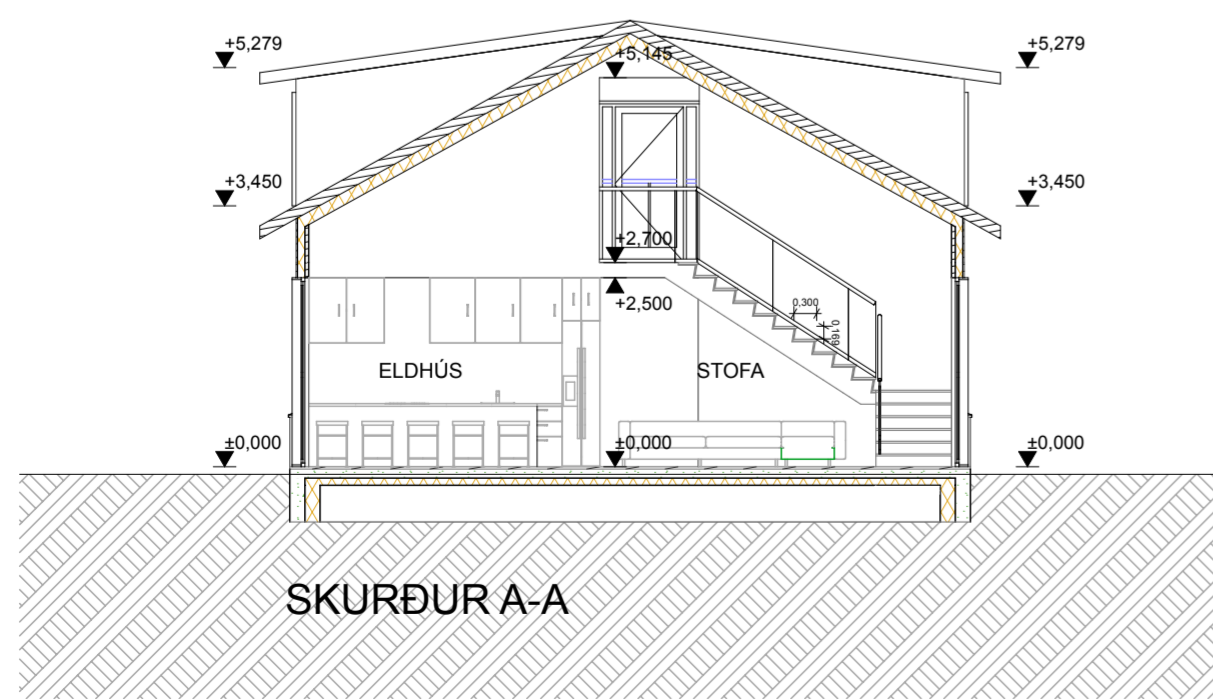
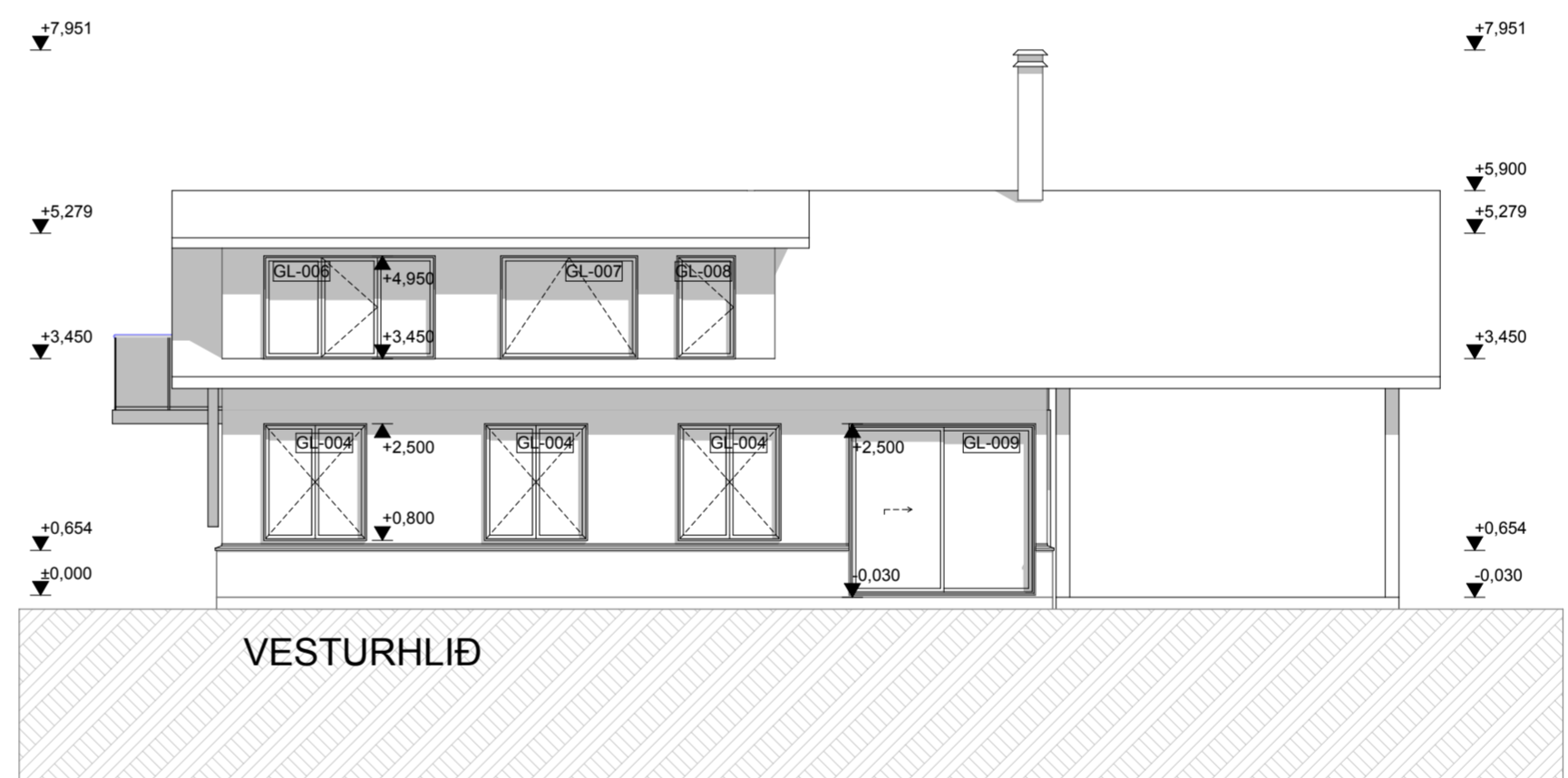
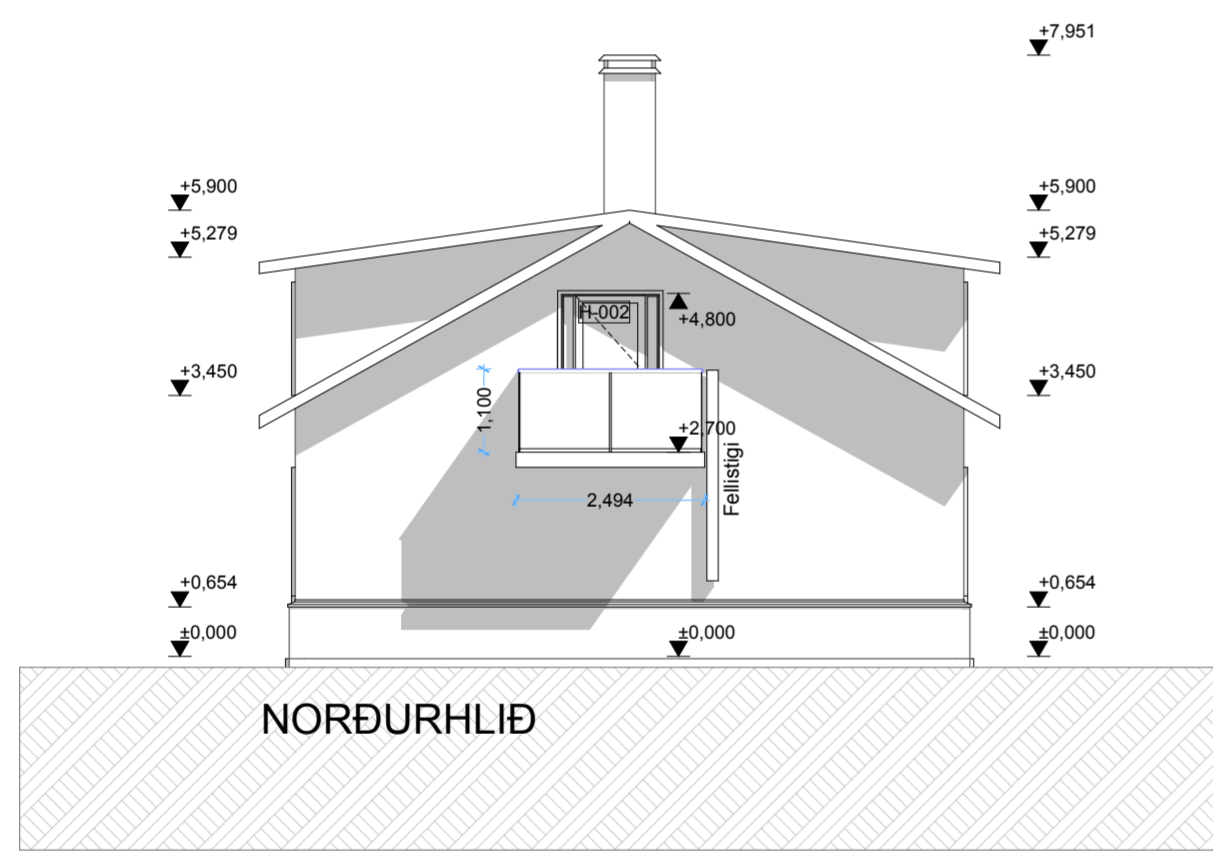
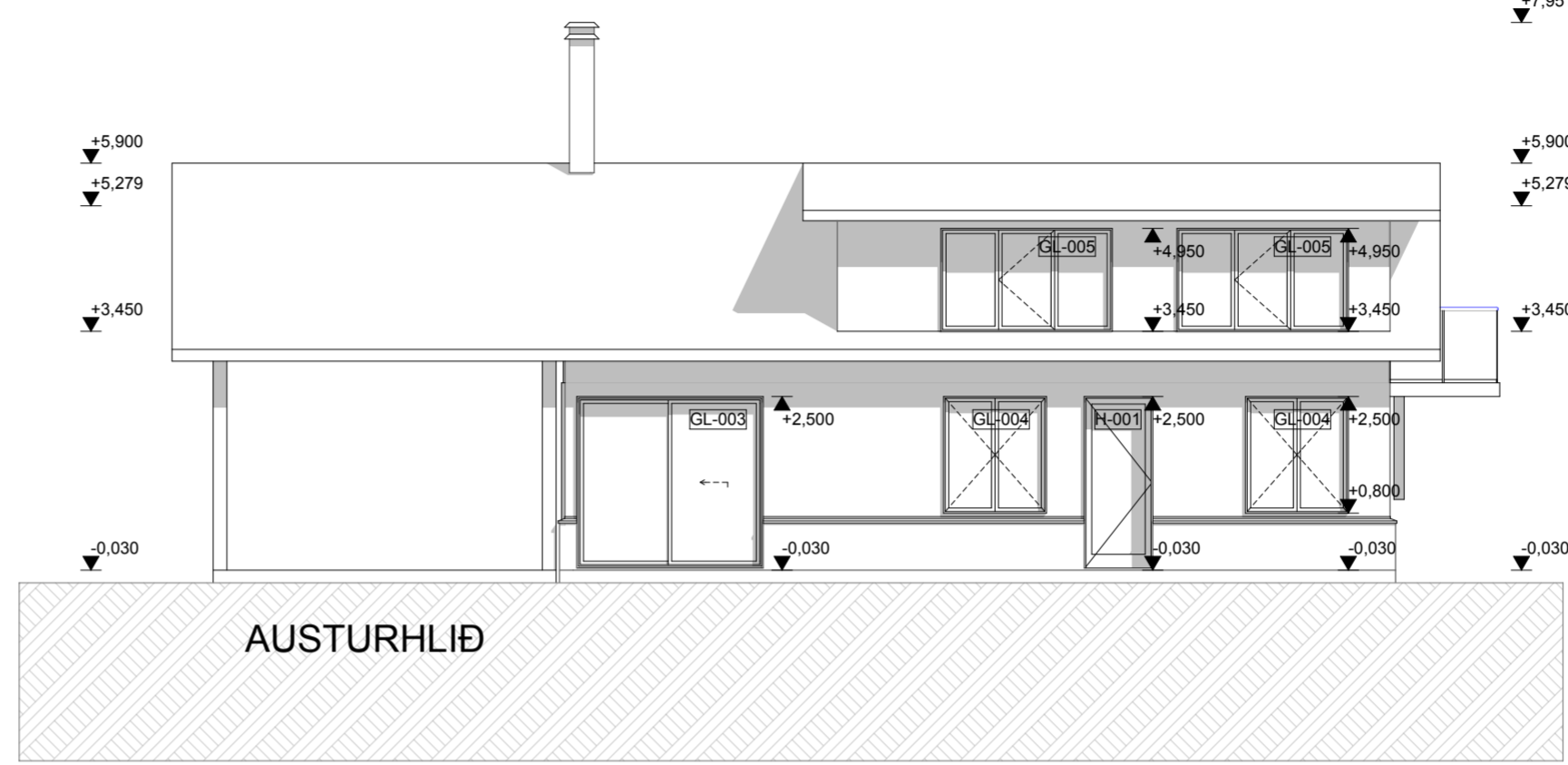
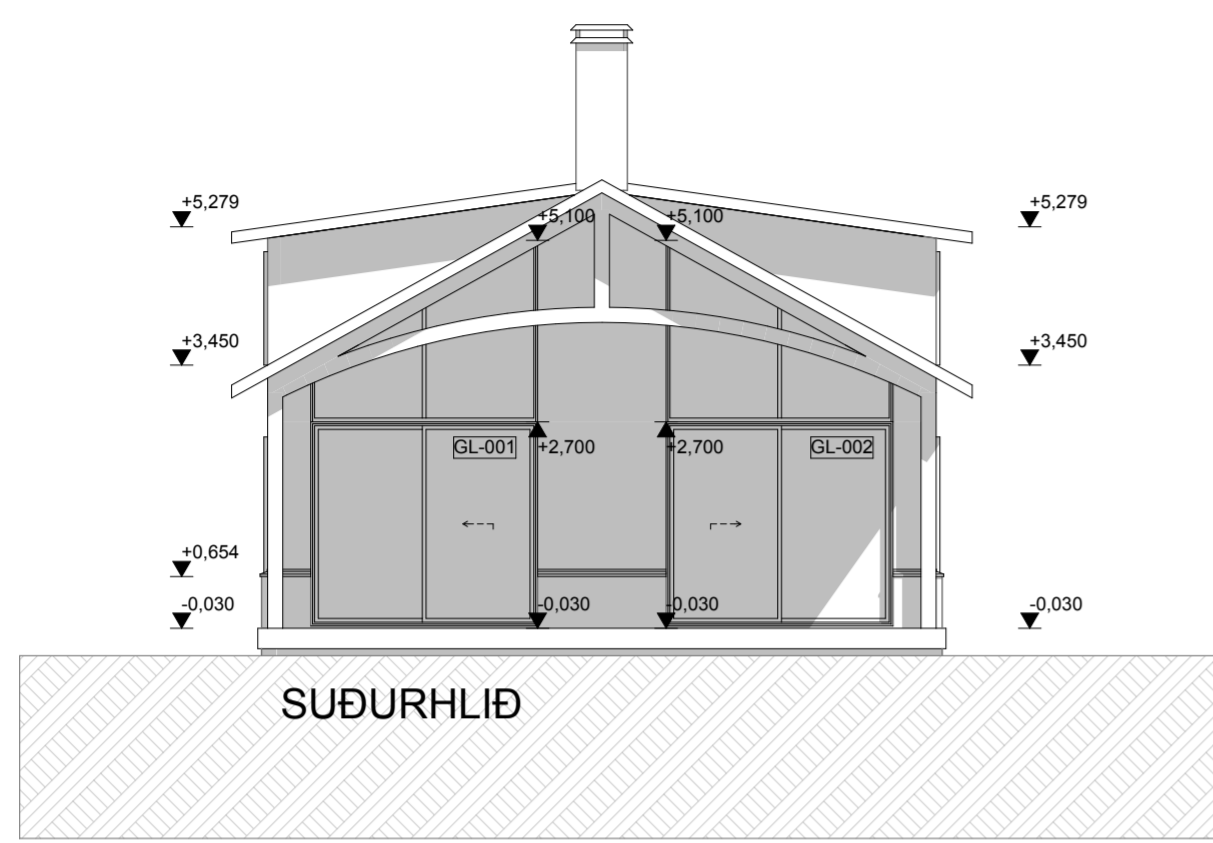

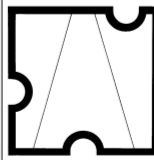
<b>Skipulags-arkitekta- og verkfræðistofan</b> 	Hönnun: <b>Gestur Ólafsson</b> 081241-4499
	Verknúmer: <b>129</b>
Verk: <b>Skógarhlíð 24</b> <b>Bláskógabyggð</b>	Kvarði: <b>1:100</b>
Teikning: <b>Hliðar og skurðir</b>	Dags: <b>"23-05-05</b>
Hönnunartig: <b>Byggingarteikningar</b>	Breytt: <b>"23-06-19 / "23-07-06</b> <b>"23-09-04</b>
Hönnunartími: <b>561-6577</b> skipark.is skipark@skipark.is	<b>D - 03</b>

