

Utgáfa	Dags.	Skýring	Breytt af
A	08.07.2024	Breytinga á hurðum	BE

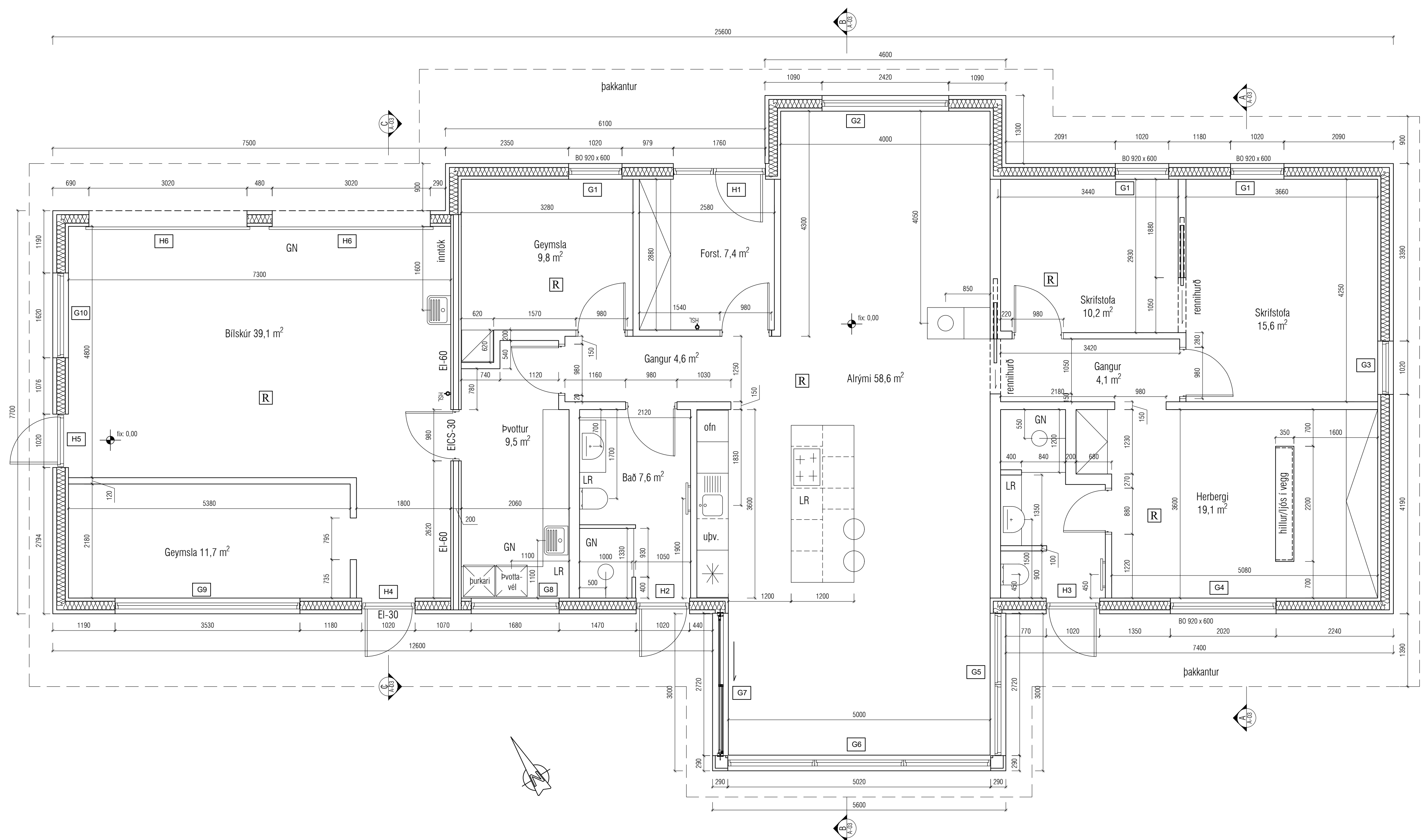

ATH!

Varðandi frágang einstakra deili, svo sem tengingu útveggja við undirstöður/botnplötu, þakeiningar, frágang kringum glugga og hurðir, sjá deila-teikningar frá innflytjanda, en teikningar þessar eru gerðar af teiknistofunni Örku, Haraldi Valbergssyni byggingarfræðingi.

VEKTOR
hönnun og ráðgjöf

Stúrumíla 3 - 108 Reykjavík - S.554-6650

Sigurður Helmarsson	Byggingarteknikill	sigurdar@vektor.is	009859-7740
Emil Þ. Kjartansson	Ókusateknill	emil@vektor.is	280268-4539
Martín M. Andersen	Byggingarteknikill	martin@vektor.is	004659-2989
Ólafur Arnarson	Byggingarteknikill	olaf@vektor.is	040964-2989
Ólafur Jónsson	Byggingarteknikill	olaf@vektor.is	210588-2719
Ólafur Jónsson	Byggingarteknikill	olaf@vektor.is	090883-5659

Verkhenni: **Mífell 7**

Verkhliði: **Grunnmynd 1:50**

Herrað: **SH** Telnað: **AAH**

Mkv. **1:50** Dags.

Sambýkt hönnuðar: _____ Telkn.nr. _____

Sambýkt aðalhönnuðar / samræmingarhönnuðar: _____ **S-01**

blástær: .A1

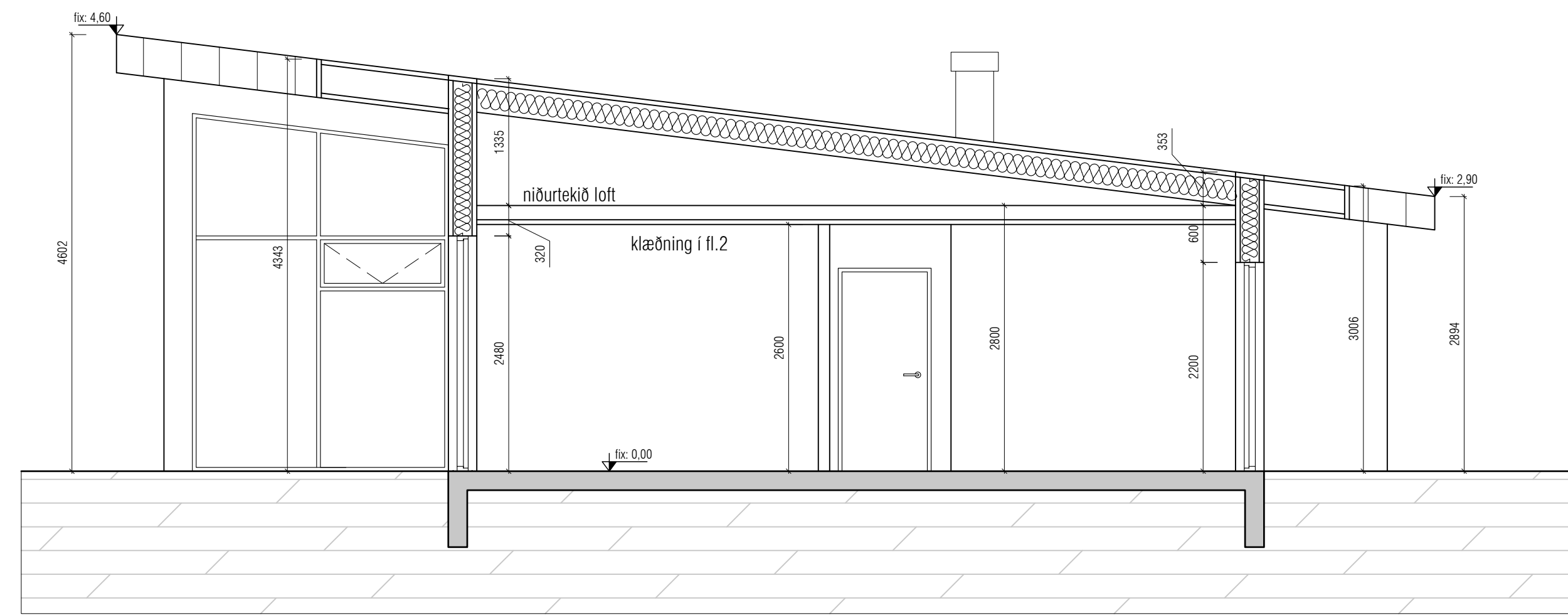

Snið AA

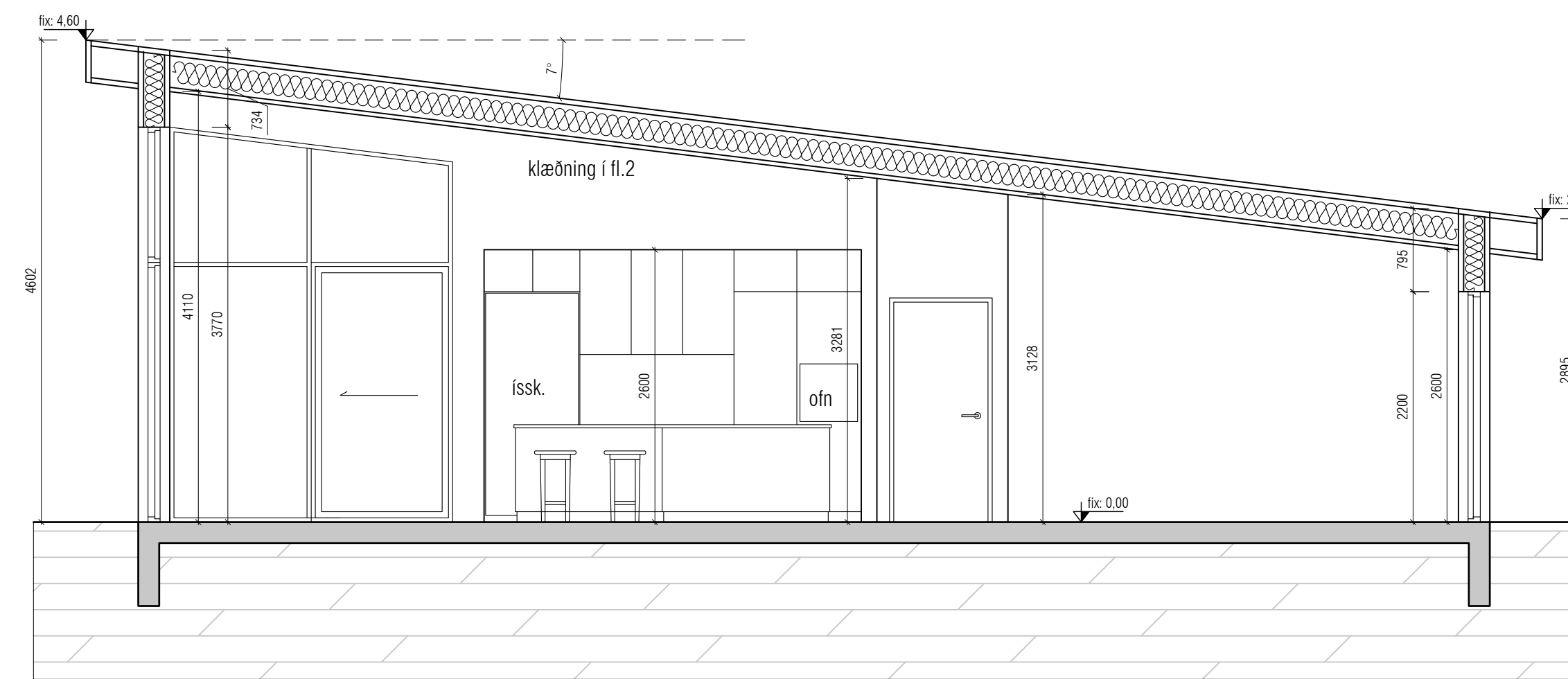

Snið BB

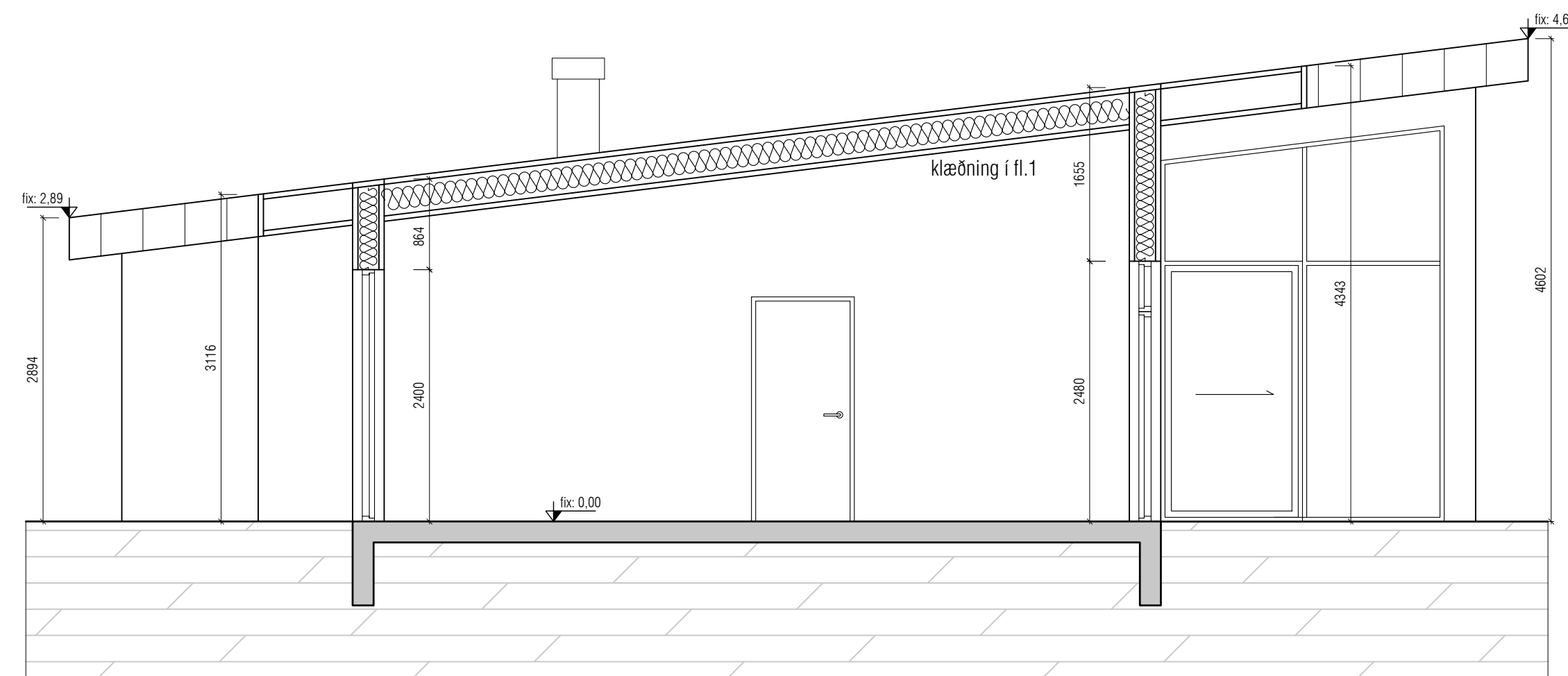

Snið CC (bílskúr)

ATH!

Varðandi frágang einstakra deili, svo sem tengingu útveggja við undirstöður/botnplötu, þakeiningar, frágang kringum glugga og hurðir, sjá deila-teikningar frá innflytjanda, en teikningar þessar eru gerðar af teiknistofunni Örð, Haraldi Valbergssyni byggingarfræðingi.

Utgáfa	Dags.	Skýring	Breytt af

VEKTOR
hönnun og ráðgjöf

Sigurður Helmsósson	Byggingarteknikill	sigurdar@vektor.is	009859-7749
Emil Þ. Kjartansson	Ókusateknill	emil@vektor.is	280268-4539
Martín M. Andersen	Byggingarteknikill	mardis@vektor.is	004659-2969
Óni Arnarson	Byggingarteknikill	oni@vektor.is	040964-2669
Óskar Jónsson	Byggingarteknikill	oskar@vektor.is	210588-2719
Óni Jónsson	Byggingarteknikill	oni@vektor.is	098883-6659

Verkheiti: **Mífelli 7**

Verkhluti: **SNÍÐ AA / BB / CC 1:50**

Herrað: **SH** Telnað: **AAH**

Mkv. **1:50** Dags.

Sambýkt hönnuðar: _____ Tel.nr. _____

Sambýkt aðalhönnuðar / samræmingarhönnuðar: _____ **S-02**

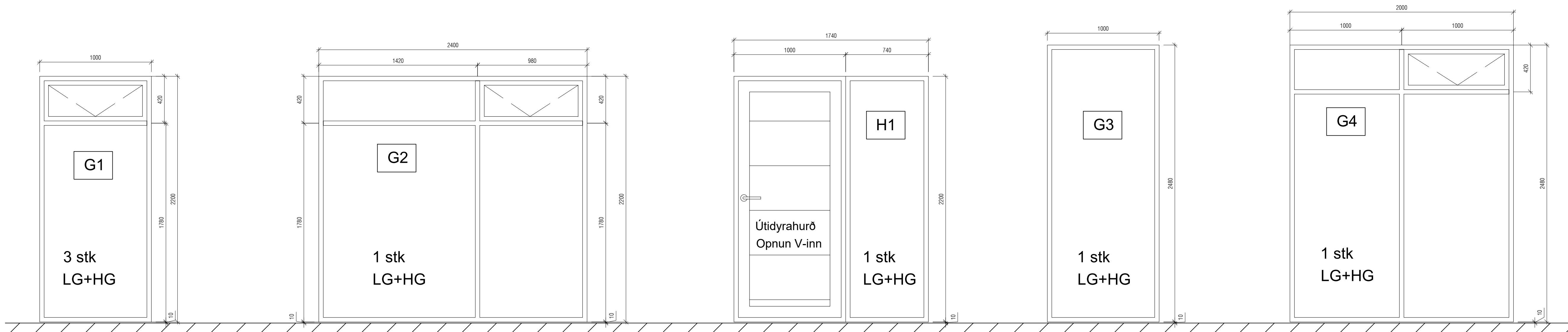

ENDANLEGUR KÓTI MEÐ GÓLFEFNI

Samsettur gluggi og hurð.

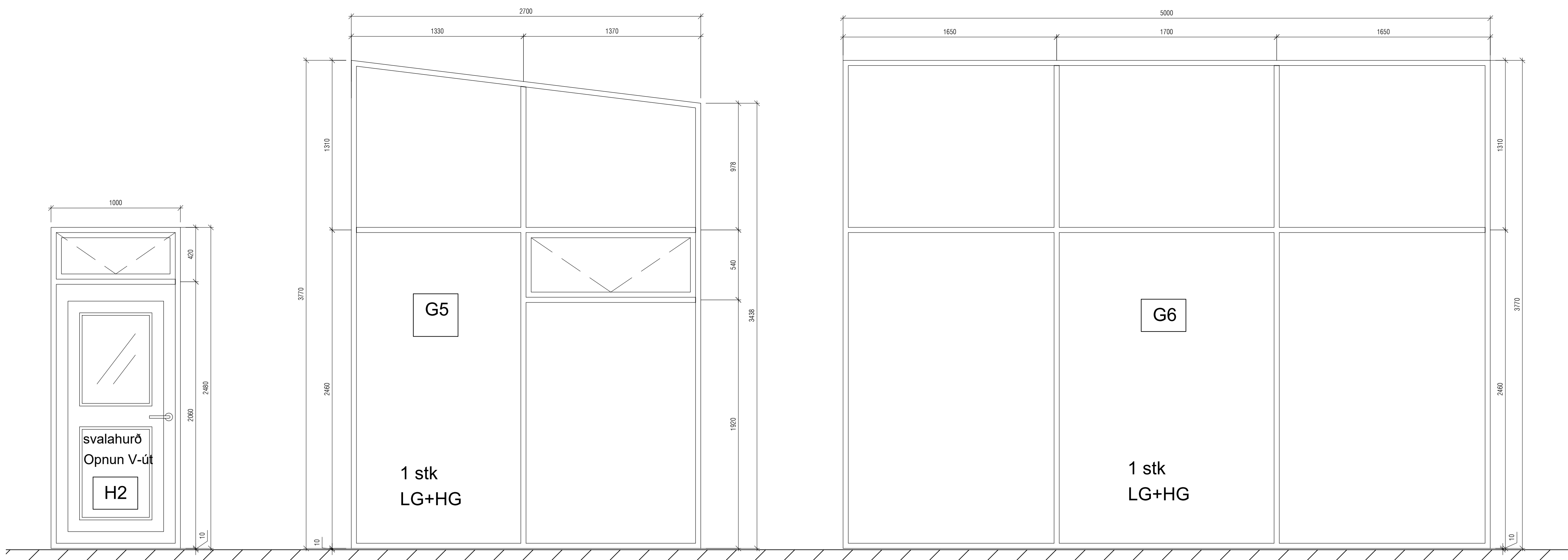

ENDANLEGUR KÓTI MEÐ GÓLFEFNI

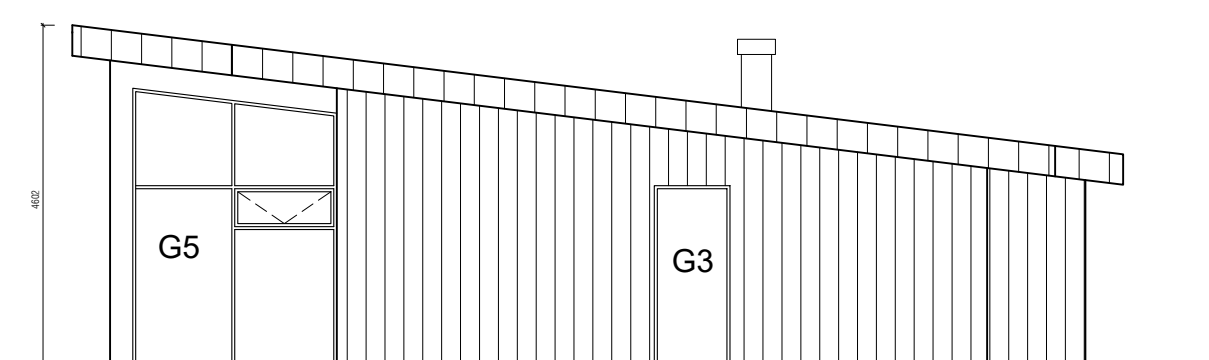

Ásýnd suðaustur



Ásýnd norðaustur (aðkomuhlið)

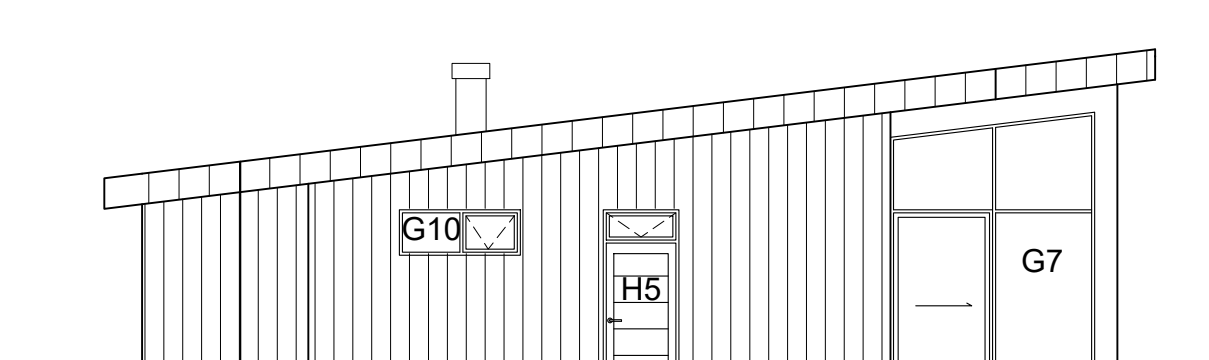

Ásýnd norðvestur



Ásýnd suðvestur

Gluggar og hurðar:
Gler skal vera hvítalt k-gler. (u-gildi 2.0 w/m²).
Gluggar eru álklæddir timburgluggar með imbrenndu lakki.
Þar sem björgunarop eru í gluggum má ljósop ekki vera minna en 60x90 cm.

BO = Björgunarop

Burðargeta glugga skal vera í samræmi við 128 gr. byggingareglugerðar, það er að segja hámarks svignun sé minni en L/300 þó aldrei meiri en 8 mm.
Mesti vindþrýstingur á glugga er qv* 1,0 og mesta sog á glugga er qv* 1,1.
Grunngildi vindálags qv er uppgætt á teikningum B-01.

LG+HG = Lagskipt gler og hert gler

Öryggisgler er gler sem er lagskipt - og / eða hert gler.
Lagskipt gler þarf að uppfylla amk. flokk 2(B)2 skv. ÍST EN 12600:2002

Hert gler þarf að uppfylla amk. flokk 1(C)2 skv. ÍST EN 12300:2002

Vai glergerða fyrir íbúðahús sjá Rb (31).121

Gluggar og hurðir verða settir í efrið.
ATH: Gluggar eru málsettir miðað við 10 mm fúgu allan hringinn.
Dæmi:
Lárétt mál:
Gal í vegg 1680
Gluggi 1660

ATH!
Umferðarbreidd inngangsdýra skal vera að lágmarki 0.83m og hæð 2.07m
Umferðarbreidd svaladýra skal vera að lágmarki 0.80m og hæð 2.00m
Taka þarf tillit til gluggakerfa varðandi stærðir og að tryggja að þau uppfylli kröfur byggingareglugerðar Nr.112
Allur frágangur sé samkvæmt fyrirsögn framleiðanda.

Utgáfa	Dags.	Skýring	Breytt af
A	27.06.2024	Breytinga á gluggum	AAH

ATH !

Varðandi frágang kringum glugga og hurðir, sjá deili-teikningar frá innflytjanda, en teikningar þessar eru gerðar af teiknistofunni Ör, Haraldi Valbergssyni byggingarfræðingi.

VEKTOR
hönnun og ráðgjöf

Stíumúla 3 - 108 Reykjavík - S.554-6650

Sigurður Helmsósson	Byggingarteknikk.	sigurdur@vektor.is	00959-7740
Emil Þ. Kjartansson	Ökusteknikk.	emil@vektor.is	280268-4539
Martin M. Andersen	Byggingart.	martin@vektor.is	00459-2989
Ólafur Arnarson	Byggingarteknikk.	olafur@vektor.is	040564-2669
Ólafur Jónsson	Byggingarteknikk.	olafur@vektor.is	210568-2719
Ólafur Jónsson	Byggingarteknikk.	olafur@vektor.is	093883-5659

Verkefni:

Mífelli 7

Verkhliði:

GLUGGATEIKNING I

Hannað:

SH

Telnað:

AAH

Mkv.

1:50

Dags.

Samþykkt hönnuð:

Telnað:

Samþykkt aðalhönnuð / samræmingarhönnuð:

S-03

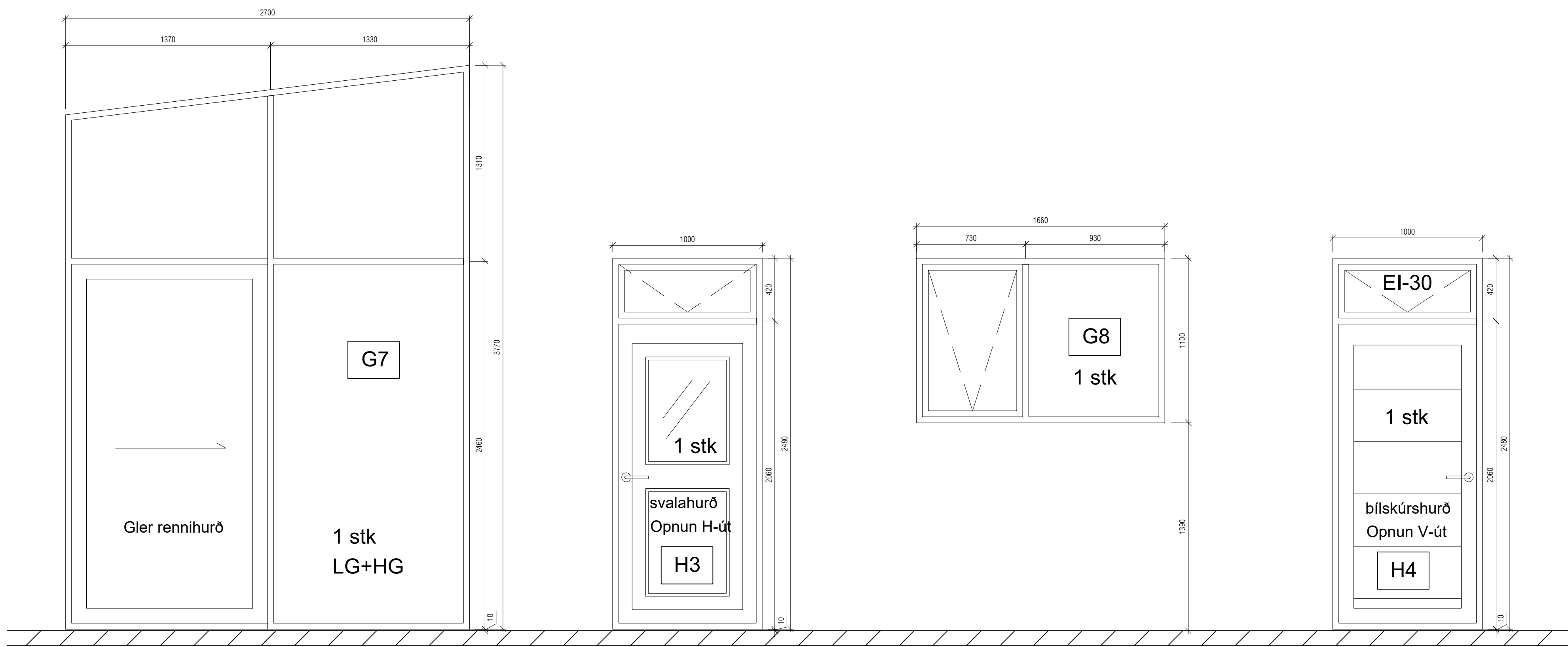

ENDANLEGUR KÓTI MEÐ GÓLFEFNI

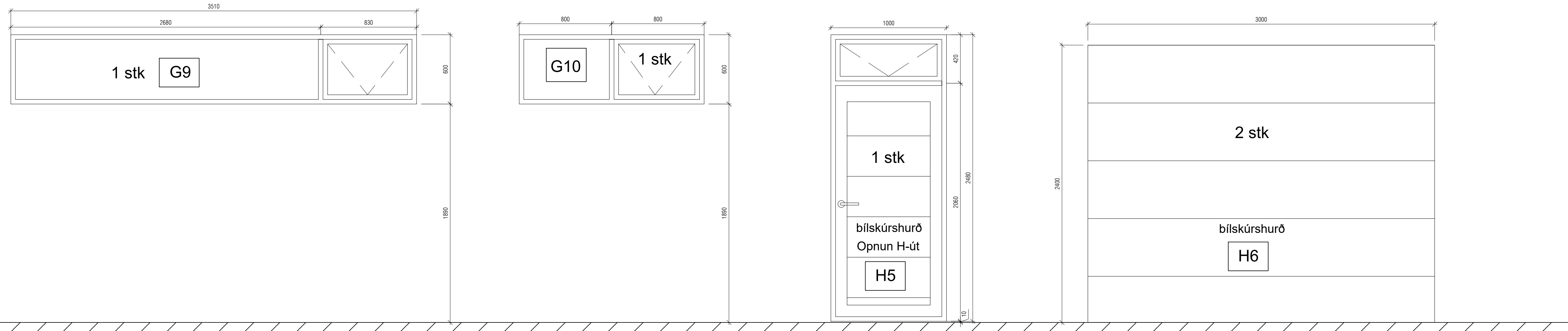

ENDANLEGUR KÓTI MEÐ GÓLFEFNI

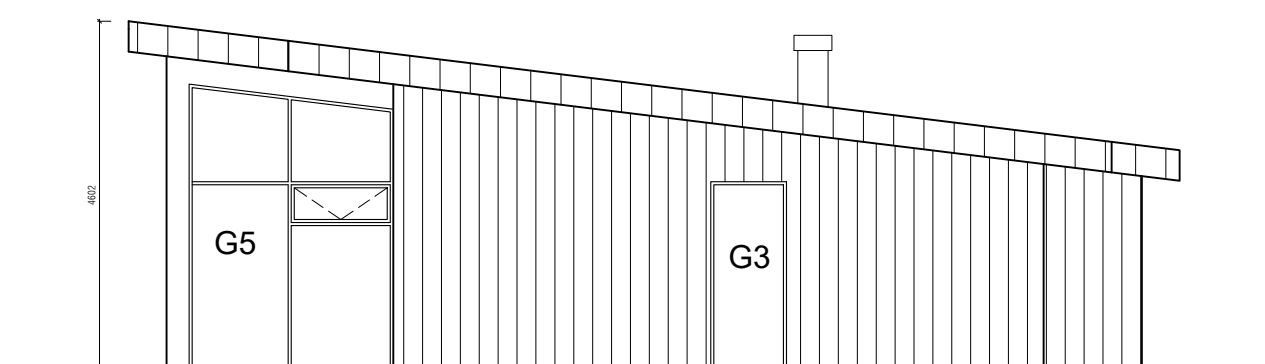

Ásýnd suðaustur

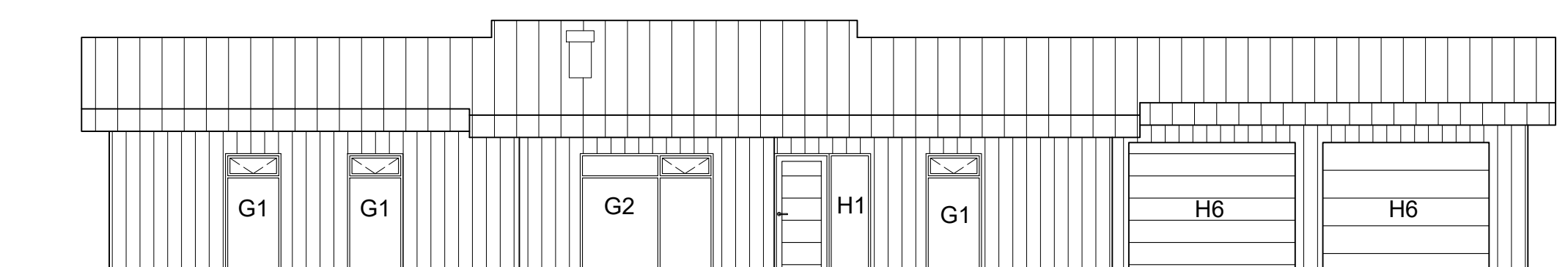

Ásýnd norðaustur (aðkomuhlið)

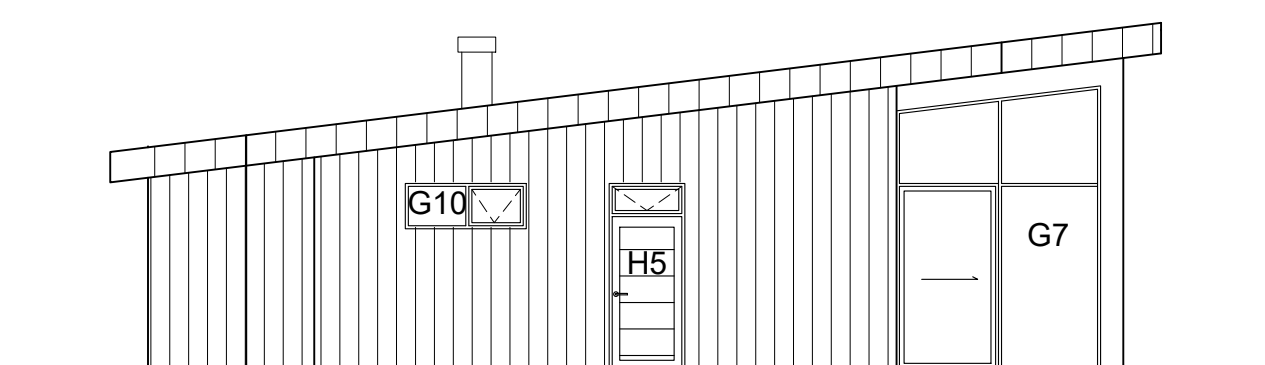

Ásýnd norðvestur

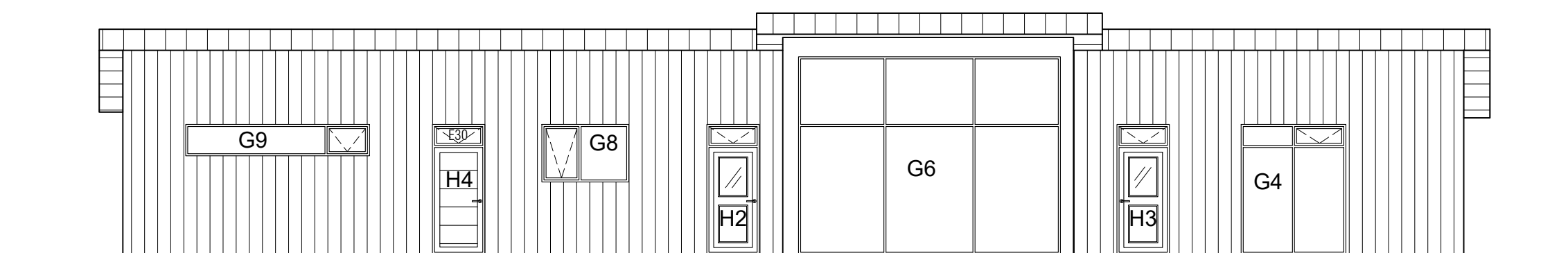

Ásýnd suðvestur

Gluggar og hurðar:
Gler skal vera tvöfalt k-gler. (u-gildi 2,0 w/m²).
Gluggar eru alkliðdir timburgluggar með innbrenndu lakki.
Par sem björgunarop eru í gluggum má ljósop ekki vera minna en 60x90 cm.

BO = Björgunarop

Burðargeta glugga skal vera í samræmi við 128 gr. byggingareglugerðar, það er að segja hámarks svignun sé minni en L/300 þó aldrei meiri en 8 mm.
Mesti vindþrýstingur á glugga er qv* 1,0 og mesta sog á glugga er qv* 1,1.
Grunngildi vinddæags qv er uppgælið á teikningum B-01.

LG+HG = Lagskipt gler og hert gler

Öryggisgler er gler sem er lagskipt - og / eða hert gler.
Lagskipt gler þarf að uppfylla amk. flokk 2(B)2 skv.
ÍST EN 12600:2002

Hert gler þarf að uppfylla amk. flokk 1(C)2 skv. ÍST EN 12300:2002

Val glergerða fyrir íbúðahús sjá Rb (31).121

Gluggar og hurðir verða settir í eftir.
ATH: Gluggar eru málsettir miðað við 10 mm fúgu allan hringinn.
Dæmi:
Lárétt mál:
Gat í vegg 1680
Gluggi 1660

ATH!
Umferðarbreidd inngangsdýra skal vera að lágmarki 0,83m og hæð 2,07m
Umferðarbreidd svaladyra skal vera að lágmarki 0,80m og hæð 2,00m
Taka þarf tillit til gluggakerfa varðandi stærðir og að tryggj sé að þau uppfylli kröfur byggingareglugerðar Nr.112
Allur frágangur sé samkvæmt fyrirsögn framleiðanda.

Utgáfa	Dags.	Skýring	Breytt af
A	27.06.2024	Breytinga á gluggum	AÁH

ATH !

Varðandi frágang kringum glugga og hurðir, sjá deili-teikningar frá innflytjanda, en teikningar þessar eru gerðar af teiknistofunni Ör, Haraldi Valbergssyni byggingarfræðingi.

VEKTOR
hönnun og ráðgjöf

Stíumúla 3 - 108 Reykjavík - S.554-6650

Sigurður Helmsisson	Byggingarteknikk.	sigurdar@vektor.is	00959-7740
Emil Þ. Kjartansson	Ókusateknik.	emil@vektor.is	280268-4539
Martin M. Andersen	Byggingart.	mardis@vektor.is	004659-2969
Ólafur Arnarson	Byggingarteknikk.	olaf@vektor.is	040964-2969
Ólafur Jónsson	Byggingarteknikk.	olafur@vektor.is	210588-2719
Ólafur Jónsson	Byggingarteknikk.	olafur@vektor.is	093883-9539

Verkhenni : **Mífelli 7**

Verkhenni : **GLUGGATEIKNING II**

Hannað : SH Telnað : AÁH

Mkv. 1:50 Dags.

Samþykkt hönnuðar : Telken. nr.

Samþykkt aðalhönnuðar / samræmingarhönnuðar : **S-04**