

Skráningartafla: Hvítárbraut 63					Skrásetjari: HÚSEY ehf./Samúel Smári															
Landeignanúmer: 235405					Kennitala: 200752-4659															
Matshlutanúmer: 01					Útgáfa: 5.00															
Prenta					Dags: 21.11.2023															
Uppskipting og lýsing					Stærðir															
D0	D1	D2	D3	D4	D5	D5M	D6	D7	D8	D9	D10a	D10b	D11	D12	D13	D14	D15			
Lokun	Rými hæð 100	Notkun texti	Höfuð-flokkun	Eignar-hald	Botnflötur m²	Milliflötur m²	Stiggar m²	Op m²	Brúttóflötur m²	Brúttóflötur sh < 1,8	Salarhæð min	Salarhæð max	Brúttó rúmmál m³	Nettóflötur m²	Birt flatarmál m²	Reiknitala skiptarúmmáls	Skiptarúmmál m³			
Matshluti Botn					107,6	58,8	1,8	2,1	164,3	20,0				504,8	129,6	144,3		477,648		
	01	1. hæð			107,6	58,8	1,8	2,1	164,3	20,0			483,3	129,6	144,3		477,648			
A	0101	Sumarbústaður	N	0101	107,6	58,8	1,8	2,1	164,3	20,0	3,31	5,44	483,3	93,4	107,6	4,49	419,366			
A	0102	Milliflötur	N	0101		58,8			107,6		0,53	2,68	483,3	36,2	36,7	1,61	58,282			
Athugasemdir																				
Sameignir sumra																				
Eignar-hald	Notkun texti	Y. eignarhald	Notkun texti	Reikni-regla	Eignarhlutur															
Eignar-hald	Notkun texti	Birt flatarmál m²	Skiptarúmmál Séreign m³ án sameignar	Séreign og sameign m³																
0101	Sumarbústaður	144,3	477,648	477,648																
	Alls	144,3	477,648	477,648																
Botnplata					Hjúpflötir															
Löö m²	Botnplata m²	Botnplata m²	Utveggi m²	Dar af Glugga- og dyrarop m²	Dak m²	Dar af Pakkluggar og þakop m²	Efti hæðarkoti	Ummál ofanjarðar												
Matshluti	7101	21,5	107,6	169,3	67,2	131,4														
Yfirlit					D5 Botnflötur m²	D5M milliflötur m²	D7 op m²	D8 Brúttóflötur m² með V og F	D9 Brúttóflötur undir 1,8 m með V og F	D11 Brúttóruummál m³	D12 Nettóflötur m²	D13 birt flatarmál m²								
A rými				107,6	58,8	2,1	164,3	20,0	483,3	129,6	144,3									
Svafir A lokun																				
B rými																				
C rými																				
Fylgirými (F)										21,5										
Afgangsrými (V)																				
Botnplata																				
Samtals:				107,6	58,8	2,1	164,3	20,0	504,8	129,6	144,3									
Flatarmál nýtingarhlutfalls er A rými + B rými, undanskilið er brúttóflatarmál rýma með salarhæð lægri en 1,8 m, samkvæmt skipulagsreglugerð 2013 (breyting var gerð 2016). Notkun rýma hefur ekki áhrif á útreikning nýtingarhlutfalls.																				
Flatarmál til útreiknings nýtingarhlutfalls					Löö m²	Hlutfall														
					144,3	7.100,5	0,02													



Úrdráttur úr aðalskipulagi fyrir Vaðnes.

Skýringar:

- Útmörk á byggingareit 10m frá lóðarmörkum
- Lóðarmörk
- Fjáls mænissstefna
- Hnitasettir punktar
- Bilastæði

Br. nr.	Dags.	Af.	Breyting
20.12.04	JA		Skiptarúmmál breytt
19.05.06	KI		Staðb. tekið, upplýsingar um nýtt skilríki
17.08.07	AI		Uppfært í samræmi við skipulagsgáfar.

Lóðir í Vaðneslandi Grímsnes og Grafingshreppi

Skipulagssteikning Deiliskipulag

Dags: 20.11.2023 Útgáfa: 1:1000 Blaðnúmer: JA

Samþ. 20.11.2023 Útgáfa: 1:1000 Blaðnúmer: JA

VGS VERKFRÆÐISTOFA
 GILJÓHNES D. BÍGGISVINGAR EHF.
 HÖNNUNARVEG 42, 2. HÖF. 1010 REYKJAHÖN
 Sími: 482 38 00, F: 482 38 18
 Netfang: vgs@vgs.is

Hnitaskrá fyrir lóðir		
Pkt nr.	Norður	Austur
1	390724.831	408892.880
2	390793.273	408932.352
3	390671.554	408946.692
4	390739.996	408986.164
5	390615.013	409004.311
6	390707.332	409049.506
7	390759.123	408997.195
8	390765.767	409082.322
9	390808.437	409026.636
10	390784.227	409105.127
11	390823.488	409109.177
12	390818.032	409065.722
13	390861.714	408971.824
14	390917.832	409044.653
15	390917.050	409050.704

1 Afstaða
1 : 1000

Útg.	Dags.	Skýring	Br.af:

Verkheiti: **Hvítárbraut 63**

Sveitarfélag: **Grímsnes- og Grafingshreppi,**

Verktegund: **Sumarbústaður, aðaltekningar**

Landnúmer: 235405 Staðgreinir: 8719-01 88400630

1

Afstaða

Hannað af: ssh	Matshluti: 01
Teiknað af: ssh	Mælikvarði: As indicated
Yfirarið af: Checker	Dagsetning: 29.10.2023

Samþykkt: **Ábyrgðarmaður og réttihafi: Samúel Smári Hreggviðsson, kt.: 200752-4659**

HÚSEY ehf.

Stóru-Sandvík 4, 801 Selfoss
 Sími: 482-1738 / 898-9199
 Kt.: 590385-0699
 Netfang: husey@internet.is

23-947	1 - 1 - A	001	Útgáfa
Verknúmer	Svæði	Áfangi	Útgáfa

HÖNNUNUR ASKILUR SÉR ALLAN RÉTT A TEKNINGUM - FJÓLFÖLDUN ER HÁÐ SKRIFLEGGU SAMÞYKKT

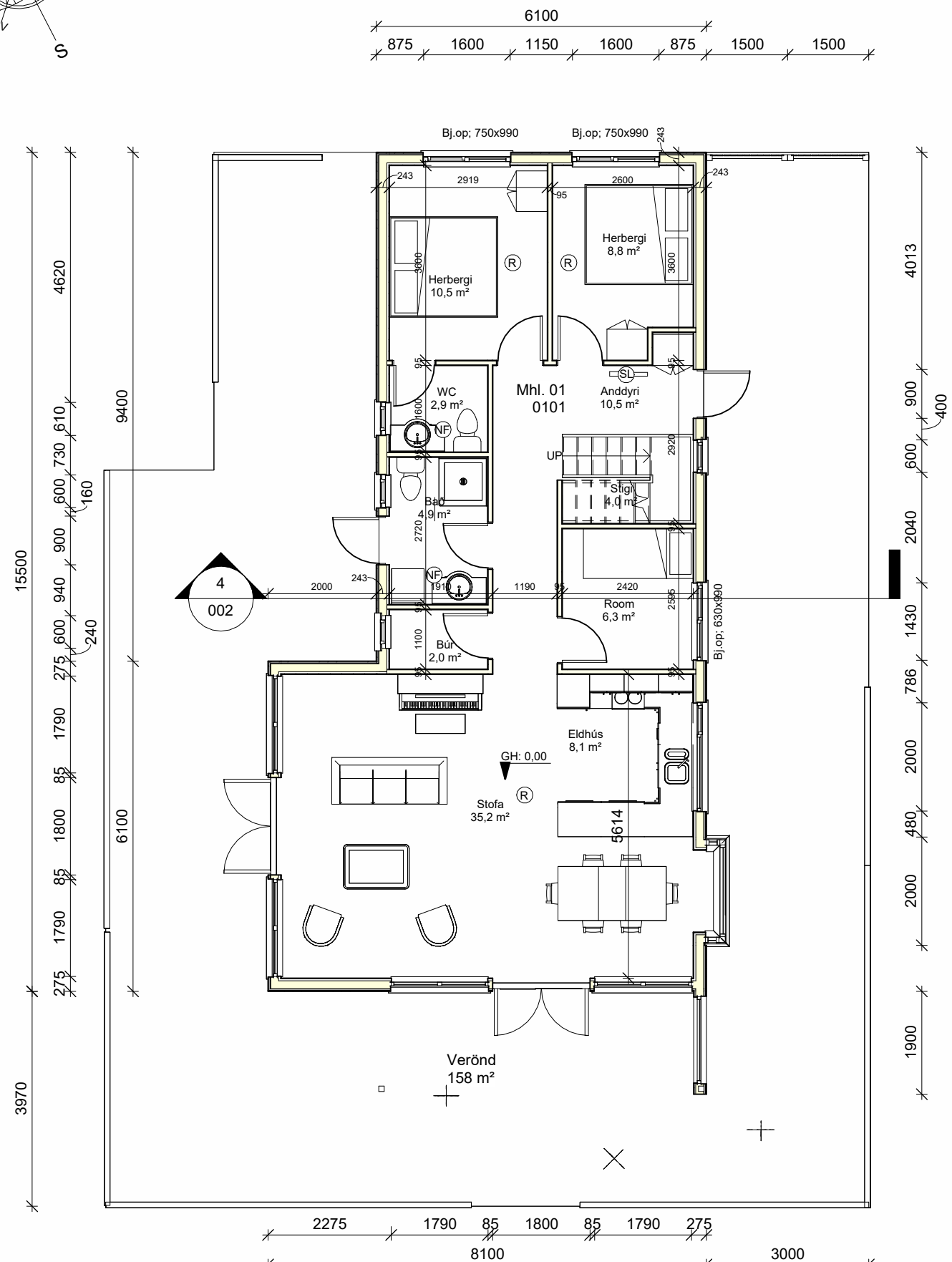
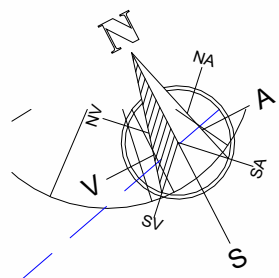

1 Hæð 1, Grunnmynd
1 : 100

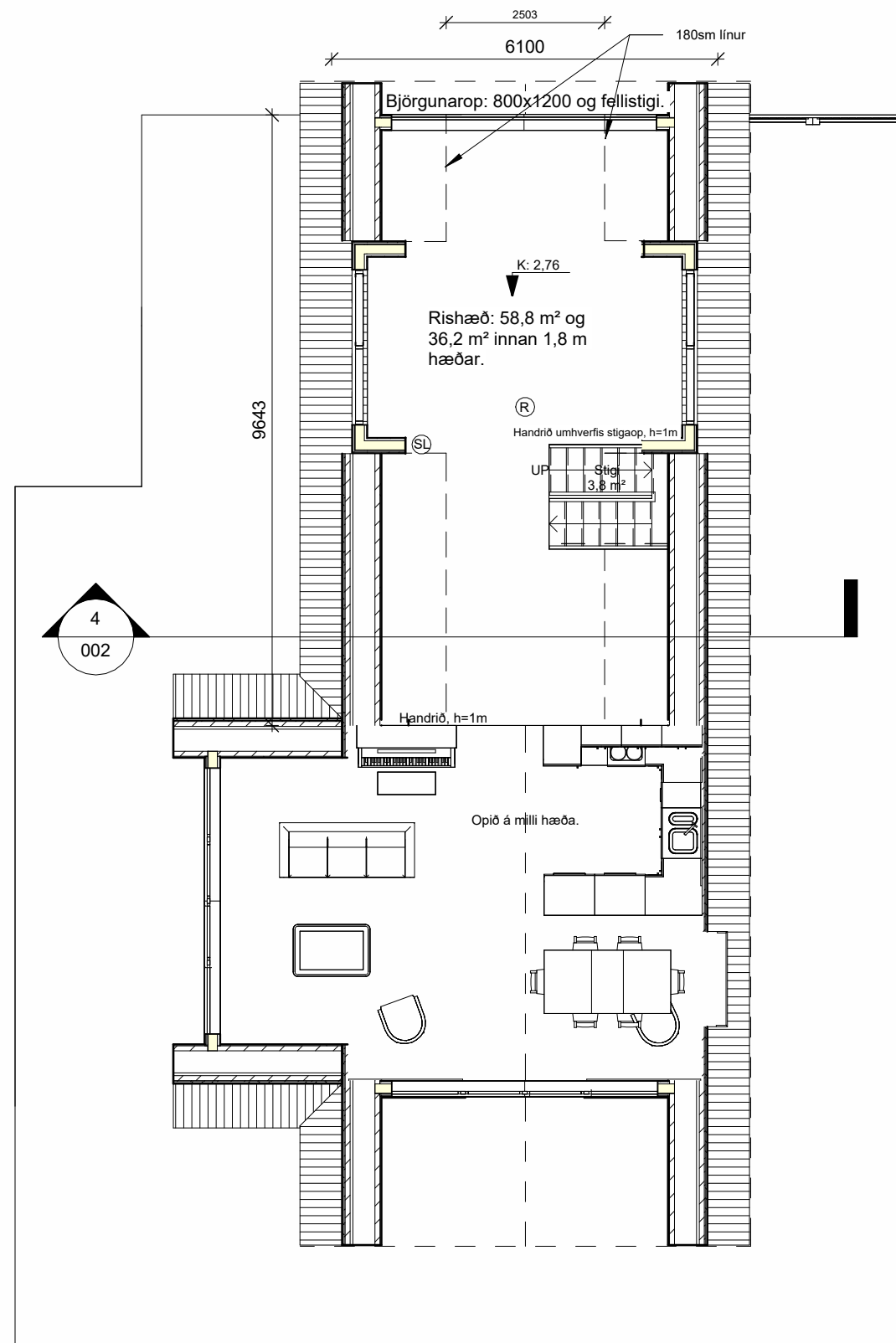

2 Hæð 2, Grunnmynd
1 : 100

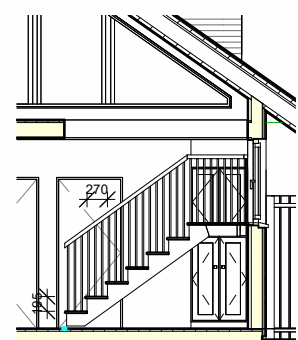

3 Snið í stiga
1 : 100

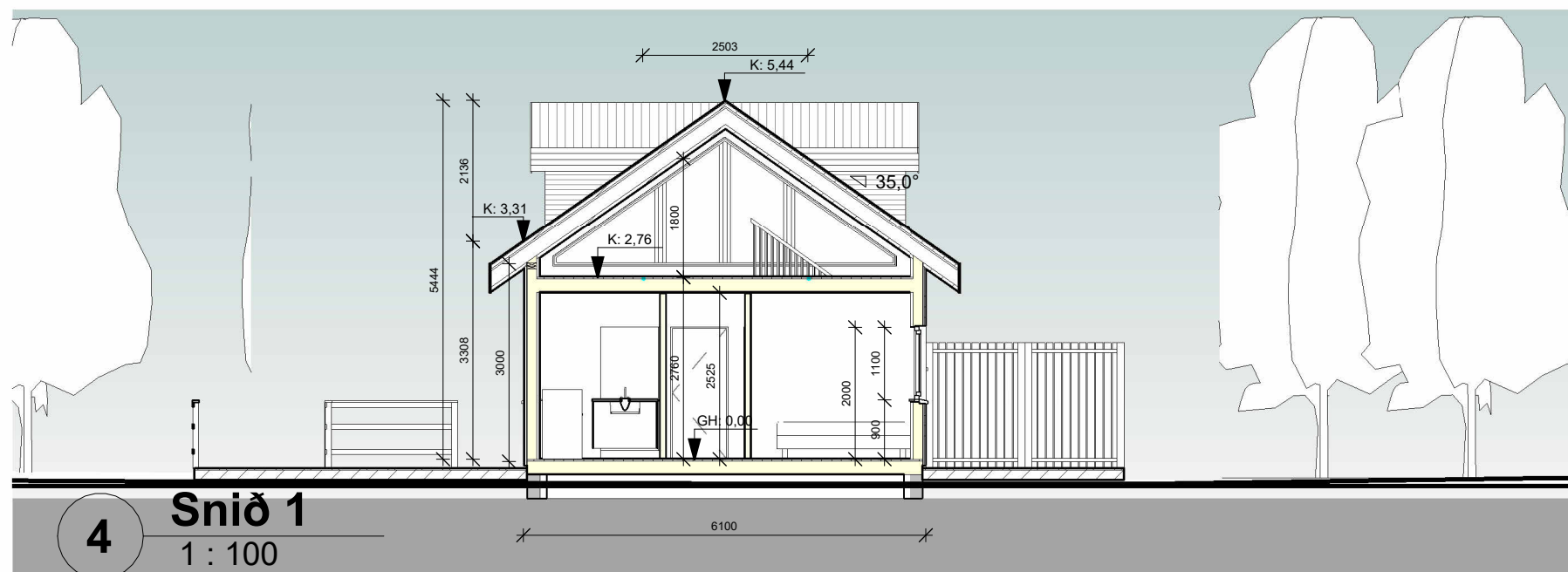

4 Snið 1
1 : 100

- SKÝRINGAR Á TÁKNUM**
- () = Reykskynjar
 - () = Handstökkvitaki
 - () = Gegnumstreymis götlinurfall
 - lr. = Vélran loftræsing
 - HO = Handklæðafn

BYGGINGALÝSING:

Hvítárbraut 63, Grímsnes- og Grafningshreppi
LEN: 235405, mhl. 01
Lóðarstærð: 7.100,3 m², n= 0,02
Tvö bílastæði eru á lóðinni og er annað þeirra fyrir hreyfihlaða ef á þarf að halda.

Byggingin er frístundahús (sumarbústaður) á einni hæð með rishæð. Húsið hvílir á steinsteyptum þvervegjum. Byggingin er í nokkunarflokki 3.

EFNISGÆDI:

Allt byggingarefni sem notað er við byggingu hússins skal vera með CE-merkingu og eftir atvikum vottað af Nýsköpunarmiðstöð Íslands, eða sambærilegt.

ÚTVEGGIR:

Útveggir eru byggðir upp úr timbri. Byggt er úr 2"x6" timburstöðum með mesta millibili stöða m/m 600 mm. Útveggurinn er einangraður, á milli stöða, með 150 mm steinull (þéttull). Að utanverðu er útveggurinn klæddur með bárujárn í gráum lit. U-gildi er 0,25 W/m²K, undir bárujárn kemur 22mm loftbil og síðan 9mm krossvösklæðning á húsgindina. Að innanverðu kemur rakavarnarlag á húsgindina og 34mm lagnabil og panelklæðning í flokki 2.

GLUGGAR OG HURDIR:

Gluggar og hurdir eru úr timbri, tvöfalt einangrunargler er í gluggum. Gler er Top N+ einangrunargler, eða sambærilegt, með U-gildi 1,9 W/m²K. Vegið meðaltal U-gildis glugga er 1,81 W/m²K. Vegið meðaltal U-gildis hurða er 2,63 W/m²K. Gluggar sem ná niður í gólf eru með lagskiptu öryggisglen.

Vegið meðaltal U-gildis útvegja að teknu tilliti til glugga og hurða er 0,92 W/m²K. Heildarleiðnital er 2,02 W/m²K, miðað við gölfplatamál.

UNDIRSTÖÐUR OG BOTNPLATA:

Undirstöður eru steinsteyptir þverveggir sem hvíla á vel þjappaðri fyllingu. Gólf er timburgólfbitar sem koma ofan á stálgrind. Stálgrindin hvílir á þvervegjum. Einangrað er með 200 mm steinull(þéttull) á milli gólfbita. U-gildi er 0,21 W/m²K.

ÞAKVIRKI:

Þak er borðt uppi af timbursperrum þar ofaná koma þverásar og einangrað á milli þverása með 200 mm steinull (þakull), U-gildi er 0,20 W/m²K. Klætt er með bárujárn í dökkum lit, bárujárn er á 45mm leikum en þar undir kemur þakþoppi. Sperrur eru 45x225 og kemur 25mm loftunarbíl yfir einangrunina. Að innanverðu er 45mm lagna- og loftunarbíl og síðan klætt með panelklæðningu af flokki 2. Heildarorkuþörf hússins er 38.703 kWst.

KÖLUNARTÖLUR:

Byggingarlíni	Útreiknað I/W/m²K	Bygga reglugl. I/W/m²K
Þak	0,20	0,20
Léttur útveggur	0,25	0,30
Gluggar	1,85	2,00
Úthurðir	2,63	3,00
Gólf að utlofti	0,21	0,20

INNVEGGIR:

Léttir innveggir eru timburstöðir. Klæðning innanhúss er af flokki 2 t.d. Veggimur eru einangraðir með 50 mm steinull.

LOFTRÆSING:

Loftræsing rýma er út um oppanlega glugga. Loftræsing úr eldhúsi sé a.m.k 30 l/s.

LAGNIR:

Reiknað er með að húsið verði hitað upp með hitaveituvatni. Lagt verður ofnakerfi í húsið og eru lagnir lagðar á hefðbundinn hátt í lagnagrind útvegja og milliveggjum. Neysl vatnslagnir eru rör í rör og koma í gólf og milliveggi. Rafagnir eru lagðar á hefðbundinn hátt í veggjum og í lofti. Hleðslustöð fyrir rafbil verður komið fyrir við bílastæði.

VATNSÖFLUN OG SORPHIRDA:

Reiknað er með að húsið tengist vatnsveitu svæðisins og sorphirðu sveitarfélagsins samkvæmt reglum þar um.

FRÁVEITA:

Fráveita tengist í a.m.k. 2700 l. rotþró. Hafa ber samráð við byggingarfulltrúa og heilbrigðiseftirlit um staðsetningu rotþróarinnar.

BRUNAMÁL:

Björgunarpop eru út um úthúðir og út um oppanlega glugga. Auðkennisnúmer fasteinarinnar skal setja á áberandi stað utanrúss vegna neyðarinnar.

STÆRDIR:

Sumarbústaðurinn, mhl.01, er að grunnfleti samtals 164,3 m². Birt flatarmál er 144,3 m². Milli loft er 58,8 m² og 36,2 m² innan 1,8m hæðar. Heildarumfali byggingarinnar er 483,3 m². Verönd er dælt 158 m² skv. teikningu (Sjá byggingarlínu).

Útg.	Dágs:	Skýring	Bráf:

Verkheiti:
Hvítárbraut 63

Sveitarfélag:
Grímsnes- og Grafningshreppi,

Verklegund:
Sumarbústaður, aðaltekningar

Landnúmer: 235405	Staðgreinir: 8719-01 88400630
-------------------	-------------------------------

1

Grunnmyndir, snið
Skýringar

Hannað af: ssh	Matshluti: 01
----------------	---------------

Teiknað af: ssh	Mælikvarði: As indicated
-----------------	--------------------------

Yfirfarið af: ssh	Dagsetning: 29.10.2023
-------------------	------------------------

Samþykkt: **Ábyrgðarmaður og réttshafi:**
Samúel Smári Hreggviðsson,
kt.: 200752-4659

HÚSEY ehf.

Stóru-Sandvík 4, 801 Selfoss
Sími: 482-1738 / 898-9199
Kt.: 590385-0699
Netfang: husey@internet.is

23-947 - 1 - 1 - A	002
---------------------------	------------

Verknúmer	Svæði	Áfangi	Ábyrgð	Númer	Útgáfa
-----------	-------	--------	--------	-------	--------

HÖNNUNDIR ASKILUR SÉR ALAN RÉTT Á TEKNINGUM - FJÖLFÖLDUN ER HÁÐ SKRIFLEGI SAMÞYKKT

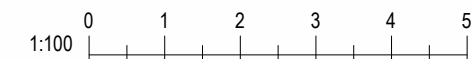



Útg.	Dags.	Skýring	Br.af.
------	-------	---------	--------

Verkheiti:
Hvítárbraut 63

Sveitarfélag:
Grímsnes- og Grafningshreppi,

Verktegund:
Sumarbústaður, aðaltekningar

Landnúmer: 235405 Staðgreinir: 8719-01 88400630

1

Útlit

Hannað af: ssh Matshluti: 01

Teiknað af: ssh Mælikvarði: 1 : 100

Yfirfarið af: ssh Dagsetning: 29.10.2023

Samþykkt: **Ábyrgðarmaður og rétthafi:**
Samúel Smári Hreggviðsson,
kt.: 200752-4659

HÚSEY ehf.
Stóru-Sandvík 4, 801 Selfoss
Sími: 482-1738 / 898-9199
Kt.: 590385-0699
Netfang: husey@internet.is

23-947	— 1 — 1 — A	003	Útgáfa
Verknúmer	Svæði Áfangi Ábyrgð	Númer	Útgáfa

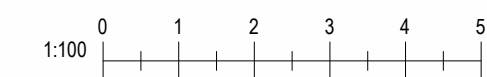

HÖNNUÐUR ÁSKILUR SÉR ALLAN RÉTT A TEKNINGUM - FJÖLFÖLDUN ER HÁÐ SKRIFLEGU SAMÞYKKT

Úprentun: 11/15/11
Vísitöl: 23.11.2023 13:43:04

Bláðastærð: A2