

AFSTÖÐUMYND / LÓÐ  
1 : 500

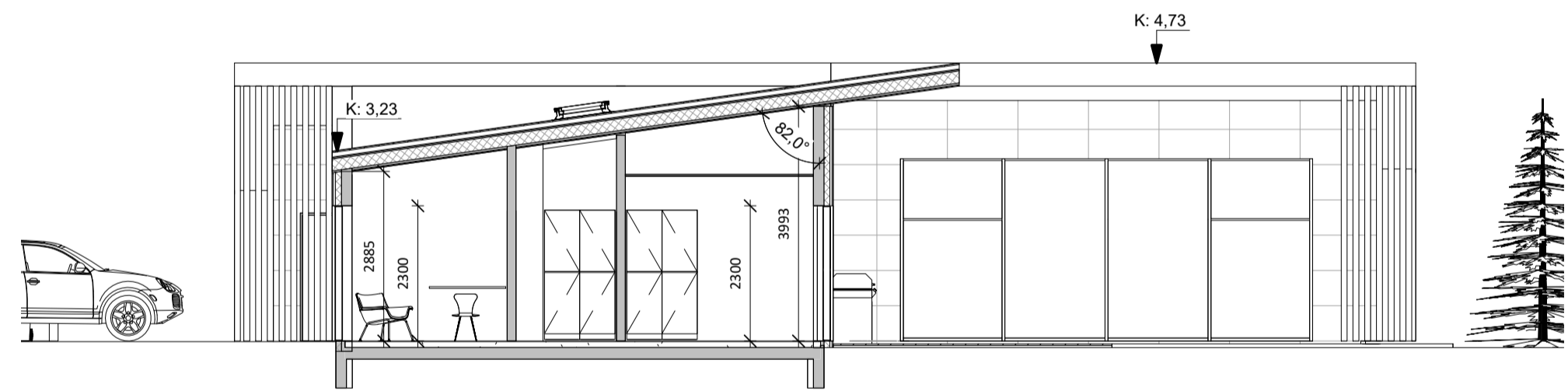

SNEIDING A-A  
1 : 100

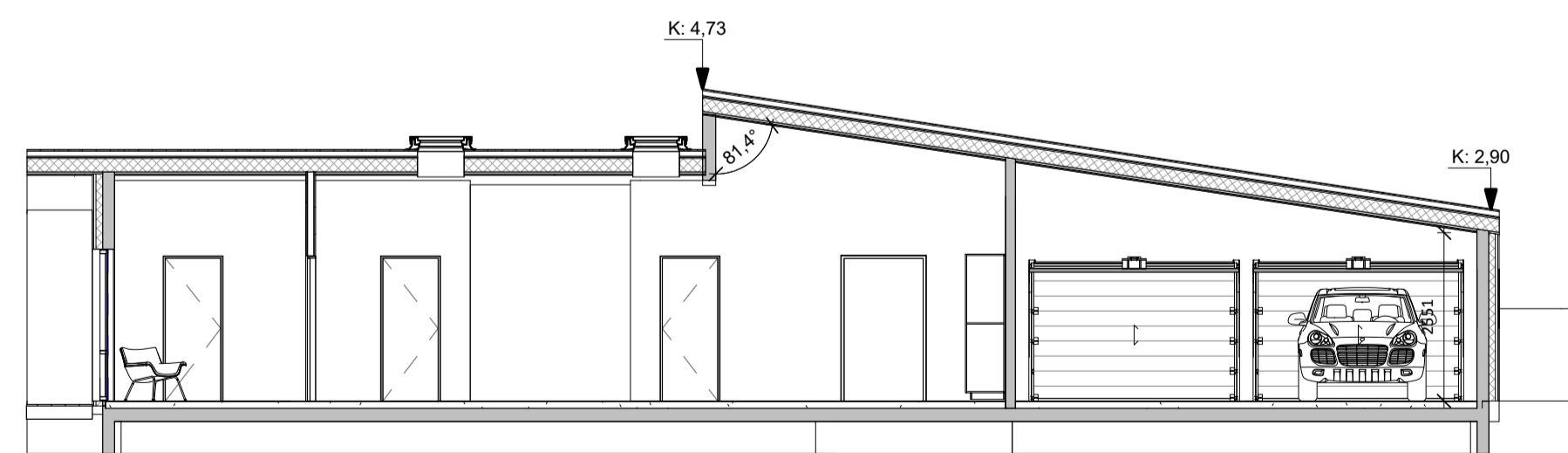

SNEIDING C-C  
1 : 100

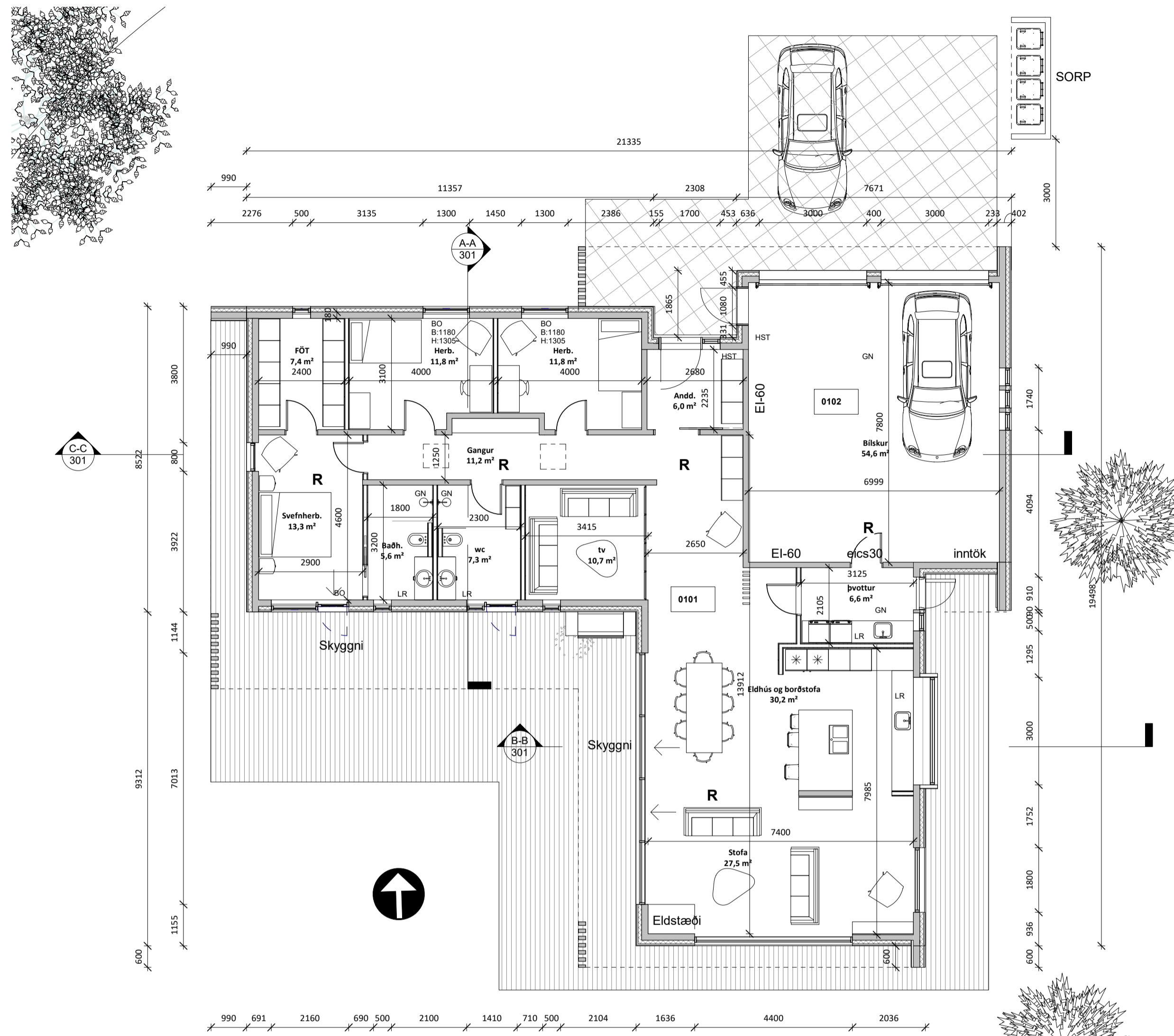

GRUNNMYND einbýlishús  
1 : 100

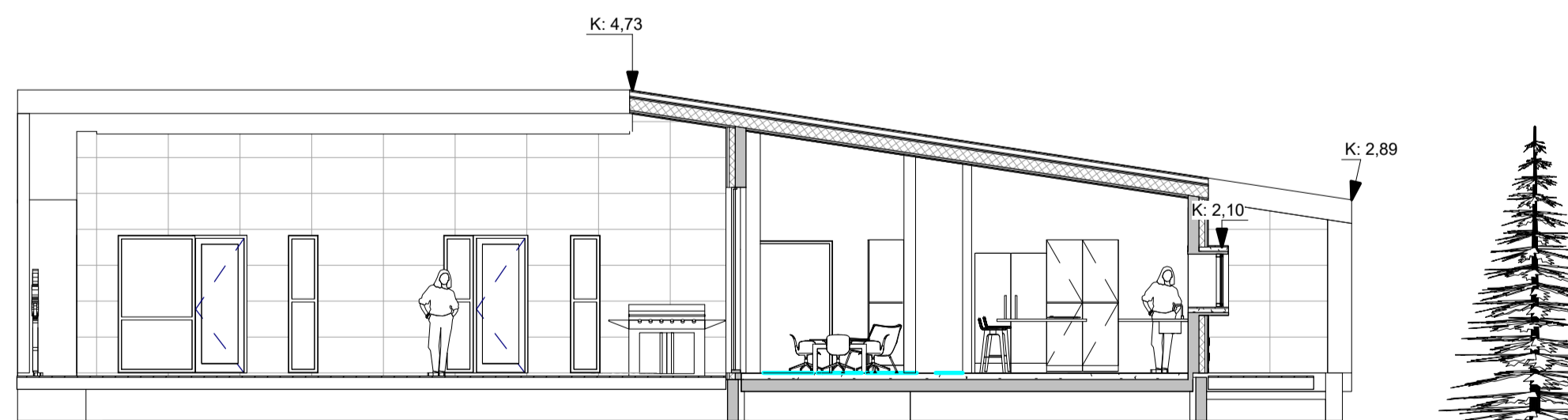

SNEIDING B-B  
1 : 100

SKÝRINGARTEXTI:

- BO Björgunarpop
- GN Gólfniðurfall
- HO Handklæðaborn
- HST Handslökkvitæki
- HV Innatak Hitaveita
- LR Lokað rými / Loftraesting
- RT Rafmagnstafa
- RV Innatak Rafveita
- UV Uppþvottavél
- VV Innatak Vatnveitu
- PV Þvottavél

- 0101 Rýmionúmer.
- GK-00.00 Gólfkoti.
- GK-00.00 Gólfkoti.
- RElxx/Elxx Brunaskil.
- R Reykiskynjarí.
- E12 30-C5m Husð brunatákn. Husð hjóðkrafa.
- UT Merktur útgangur.

ATH-Allt gler sem nær niður að gólf skal vera öryggisgler og uppbyggjng (Hert og/ða samlipt) aðlöguð aðstæðum.

Utg. | Skýring / Breyting | Dags. | Teknad / Vírtafnd

Lækjarholt 01  
VERKJÓM / EIGAFAR  
Sérþýli  
TEIUNO VERKS

ABALUPPRÁTTUR  
AFSTÖÐUMYND  
GRUNNMYND

LANDNÚMER: L235701  
STADGR.: 8722-2-00024003  
MHL: 01  
MKV.: 1:100  
BLADSTÆRD: A1  
ÚTGÁFA DAGS: 03.05.2023  
TEIKNAD: SBJ

2218 301  
VERNR. RAGNR. ÚTGÁFA



Svava Björk Jónsdóttir kt: 2812782239  
Hönnuður - aðalséruppráttur

Laugavegur 178 | Reykjavík | S: 8999958 | svavabjork@svavajonsark.com

ÖLL AFNOT OG AFFRITUN TEIKNINGAR AD HLUTA EDA I HELD ER HAG SKRIFLEGU LEYFI HÖFUNDA



ÁSÝND VESTUR  
1 : 100

#### BYGGINGALÝSING

##### Góthelti og númer

Einbýlishús við Lækjarholt 1 / nýframkvæmd á einni hæð í flokki 02

##### Landnúmer, Staðgreinir og mathslut

L235701 mhl. 01

##### Byggingamagn / Nytingarhlutfall – sjá einnig viðeigandi skráningatöflu

Stærðir

Einbýlishús mhl. 01. 261,5m<sup>2</sup>

Löð er: 19993,0 m<sup>2</sup>

##### Almennt

Einbýlishús fyrir áætlaða 4-6 íbúa. Byggt úr steypu einni hæð, klætt að hluta til flisum og viðarklæðningu.

Vernd er að mestu leyti í vestur og suður. Bilaplan er frágengið steypt.

Ljósmynd í herbergjum uppfyllir reglugerðir. Aðgengi er fyrir sjúkraflutning að úthurð. Gert er ráð fyrir rafmagnshléðu fyrir bifreiðar. Sorpgæmsla er á löð.

Engar kvaðir eru á lóðum skv. Skipulagi þar sem vísað er í mæliblað fyrir löðina.

Húskóti er sýndur 0,0 á teikningu en mun þetta ákvæði stýra hæðarkóta.

##### Útveggir og þak

Útveggir eru steyptir veggir, uppbyggðir á eftirfarandi hátt:

Útveggir eru byggðir upp sem 180mm staðsteyptir, einangraðir með 100mm þéttull að utan, loftunargrind og flisar.

##### Þak-REI-60 Kraftsperruþak.

Þakhalli er misjafn, sjá teikningu. Þak er byggt upp með kraftsperrum. Ofan á sperru kemur 18mm OSB, þakpappi 1500gr/m<sup>2</sup>, 12mm krossviðsrenningar samsíða sperrum, klæðingarefni.

45x70mm grindarefni og málmklæðning. Við neðri hluta kraftsperru er 200mm þakull með áfostum vindpappa á milli togbanda, vatnsheldur gufugegndræpur vindpéttur dúkur, 12mm

osblötuklæðning, 45mm loftbil, 45x145mm bitar, 100mm steinull rakavarnalag, 45x45 lagnagrind, 2x 13mm eldvörn(gips).

Loftunarpip inn og út úr hverju loftbili skal vera minnst 1.000 mm<sup>2</sup> fyrir hvern m<sup>2</sup> þakflatar.

Þakantarr eru álklaðdir og þakrennur og þakniðurföll úr áli í lit í samræmi við utanhúsklæðningu.

Þakhalli er undir 14, skv. gr. 10.5.4 skal vera læst málmklæðning eða víðurkenndur þakdúkur fyrir uppgefinn þakhall.

Botnplata er 120mm staðsteypt járnþent plata, 100mm plasteinangrun undir plötu, rúmþyng 24 kg/m<sup>3</sup>

##### Léttir innveggir:

eru að hluta til hlaðnir veggir og léttir. Uppbygging er eftirfarandi: 13mm gipsklæðning, 12mm OSB/spónaplata, 34x70mm innveggjaefni og 45mm einangrun. Vatnsvarið í votrymum.

##### Léttir innveggir - lagnaveggir:

Uppbygging er eftirfarandi: 13mm gipsklæðning, 12mm OSB/spónaplata, 45x120mm innveggjaefni og 45/120mm þéttull. Vatnsvarið í votrymum.

Hlaðnir veggir að hluta til. Sjá teikningu burðarþolsfræðings. Veggir við blískúr uppfylla brunakröfur, innahúsklæðning í blískúr skal vera í flokki 1 og innan íbúðar í amk. flokki 2.

**Gerð úthurða og glugga:** Hurðir og gluggar eru áltré í koxgráum lit. Tvöfalt gler. Glergerðir skulu vera skv. byggingarreglugerð 112/2012 gr. 8.5.2. Öryggisgler í gluggum og glerhurðum sem ná niður í gólf skv. Gr. 8.5.2 í BR.

Gluggar, hurðir og

aðkeyptir byggingarhlutar sem notaðir skulu bera vottun skv. byggingareglugar.

##### Upphitun

Upphitun er með gólfhitu ásamt veggofni í votrym og reiknað út af verkfræðing. Ofnar skulu framleiddir skv. IST EN 442

**Inntök og lýsing lagnaleiða:** Inntök eru í geymslu í blískúr sjá lagnateikningar verkfræðings

Framleiðandi sér til að all lagnaeefni uppfylli 120,1 mg. byggingareglur.

**Skólplagnir.** Rör skulu vera hjóðdeyfandi plastör. Útloftunarpípur mega vera úr polyproylen. Allt efni og allur frágangur skal uppfylla IST 68.

##### Vatnslagnir.

Allar lagnir liggja í gólf eða lagnaveggjum. Við öll hreinlætistæki skulu vera stoppkranar. Blöndunartæki í sturtu skulu vera

hitastýrð til að tryggja að hitastig fari ekki yfir 55°. Öll hreinlætistæki skulu uppfylla kröfur sem gerðar eru til hreinlætistækja í flokki 1. Efni og frágangur í samræmi við IST 67.

Pípur og pípuefni skal einangra með 15mm steinullarhökum með áfostum trefastyrktum áldúk eða sambærilegu. Ekki má nota plastafning, plastbónd eða annað brennanlegt efni. Valdir ofnar skulu framleiddir skv. IST EN 442.

Varmaskiptir er á heitu neysluvatni við inntak. Hringrásar lögn og dæla er á heitu neysluvatni til að tryggja að hitastig í lögn sé á bilinu 60°C til 65°C.

Lagnir í gólf skulu vera úr krossbundnu HD Polyethylen (PEX) skv. DIN 16892/3 með súrefnisvörn eða sambærilegt. Hlíðfarrör skulu vera úr Polyethylen.

Lagnir upp að húsi og tæki skulu vera úr krossbundnu Poyethylen samkvæmt DIN 16892/3 eða sambærilegt.

**Loftræsing.** Loftræst er frá öllum gluggalausum rýmum (LR) eins og reglugerð kveður á um. Vélræn loftræsing er frá eldhúsi og baðherbergi og geymslu.

Loftræsirör skulu almennt tekin upp úr þaki ef á við. Loftræsikerfi verður í húsinu. Frekari lýsingar frá lagnahönnuði

**Brunavarnir:** Reykskynjarar eru settir upp skv. viðmiðum í herbergjum og geymslum og handslókkvitæki er staðsett við útgöngudyr, undir ljósrofum þar sem því er komið við. Eldvarnateppi eru einnig í eldhúsi.

Eldstæði er innbyggð kamina og verður frágengið skv. leiðbeiningum 192 BR1. og skv. skv. byggingarreglugerð 112/2012 gr. 9.6.5 og 9.6.6.

Þjörgunarpip uppfylla reglugerðir.

Skyggni skal vera með EI-60 plötu fyrir ofan grill.

Bilgæmsla er sjálfstætt brunahöf

##### Lýsing:

Hugað verður sérstaklega að því að lýsing á löð til að mynda lýsing við heimreið og útlýsing á húsi sé þannig að

hún valdi hvorki óþarfa ljósmengun, óþægindum fyrir nágranna né trufla umferð utan löðar.

##### Kómunartölur:

Heildarleiðitap byggingar verður innan marka byggingarreglugerðar. Hámarks U-gildi byggingarhluta verða í samræmi við töflu í gr. 180.3 í byggingarreglugerð. Sjá frekari útreikninga í viðeigandi töflu útreikning

Heildar varmatap á fermetra húss 1,52w/m<sup>2</sup>C

Miðað er við algilda hönnun þar sem því er komið við.

Upphitun er við gangleið frá bílastæði og að útidryhurð. Þröskuldur við úthurð og aðra útganga uppfylla hæðatakmarkun vegna aðgengis.

Greið leið er frá bílastæði.

Byggingin er sveigjanleg til að uppfylla kröfur um algilda hönnun. Til að mynda færsla á léttum veggjum og smávægilegum breytingum á innréttingum.

Með minni innréttingum í fataherbergi, þvottahúsi, baðherbergi og eldhúsi er hægt að koma fyrir snúningshring hjólastóls

Sturta er þreplauss og salerni er staðsett þannig að hægt sé að minnka innréttingu og þá er pláss fyrir 900mm frítt rými við hlö salernis.

Hurð á þvottahúsi og baðherbergi geta opnast út.

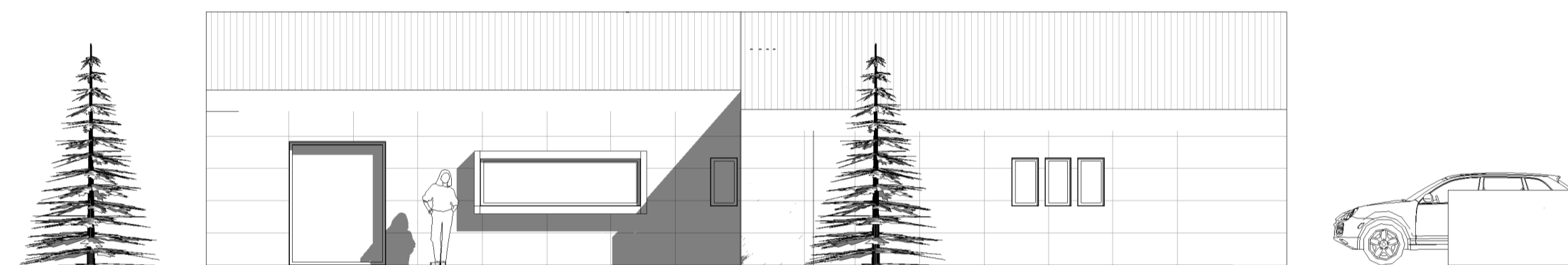

ÁSÝND AUSTUR  
1 : 100

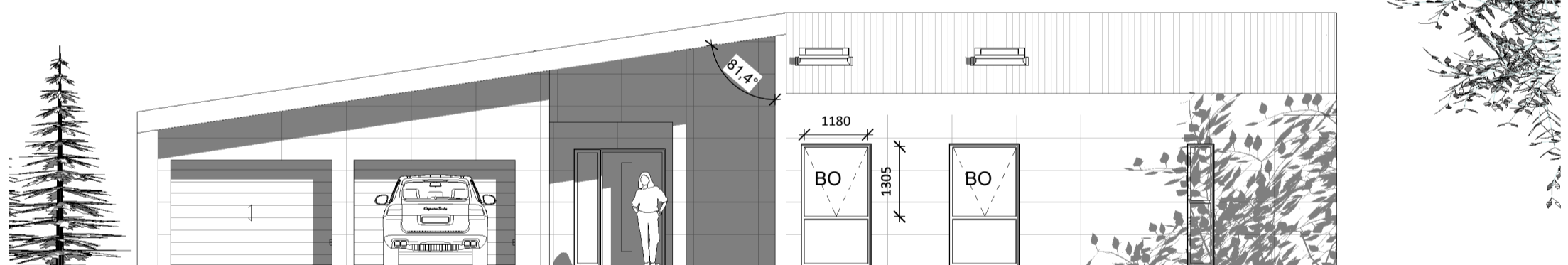

ÁSÝND NORÐUR  
1 : 100

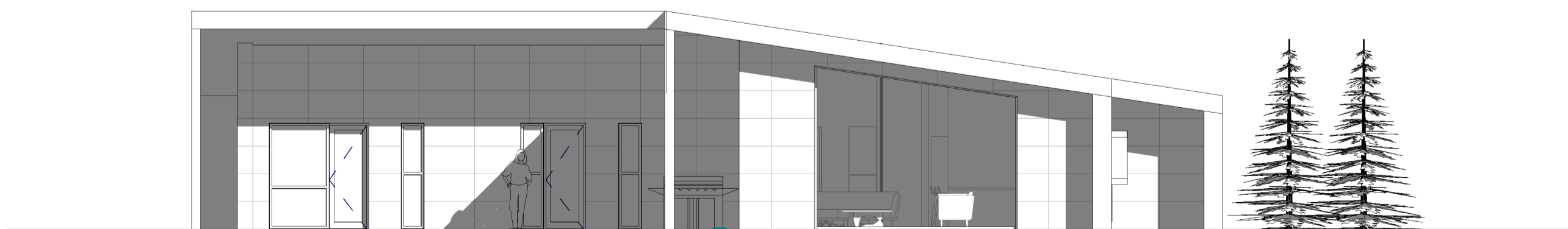

ÁSÝND SUÐUR  
1 : 100

Útg. | Skýring / Breyting | Dags. | Teknað / Vírtað

#### Lækjarholt 01

VERKGAUMI / EIGANDA

#### Sérbyll

TEGUND VERKS

#### ADALUPPDRATTUR

ÁSÝNDIR

SNEIDINGAR

LANDNÚMER: L235701

STADGR.: 8722-2-00024003

MHL: 01

MKV.: 1:100

BLADSTÆRD: A1

ÚTGÁFA DAGS: 03.05.2023

TEIKNAD: SBJ

2218

VERNR.

302

RADNR. ÚTGÁFA



SVAVAJÓNS  
ARKITEKTUR & RÁÐGJÖF

Svava Björk Jónsdóttir kt: 2812782239

Hönnuður - aðalséruppráttá

Svava Björk Jónsdóttir kt: 2812782239

Hönnunarstjóri

Laugavegur 178 | Reykjavík | S: 8999958 | svavabjork@svavajonsark.com

ÖLL AFNOT OG AFFRITUN TEKNINGAR AÐ HLUTA EÐA Í HEILD ER HÁÐ SKRIFLEGU LEYTI HÖFUNDA