

GESTAÐÚS 40mm PE
ÚTILÝSING 2x32mm PE

40mm MELATAFLA Á HÖSI

TAFLA T
SMÁSPENNUSK. S

ÚTILÝSING 2x32mm PE

SÖKKULVÍR / TENGIBOX

ÚTILÝSING / POTTUR 3x32mm PE

T STEYPTRI PLÖTU
25mm + 4x20mm

FELDHÚSEYJU

SÖKKULSKAUT SAMKVÆMT TÆKNILEGUM
TENGISKILMÁLUM

ÚTILÝSING 2x32mm PE

40mm + 32mm PE
RAFBIÐLAHLEDSLÁ OG ÚTILÝSING
FJARSKIPTI 50mm PE

RAFMAÐN 50mm PE

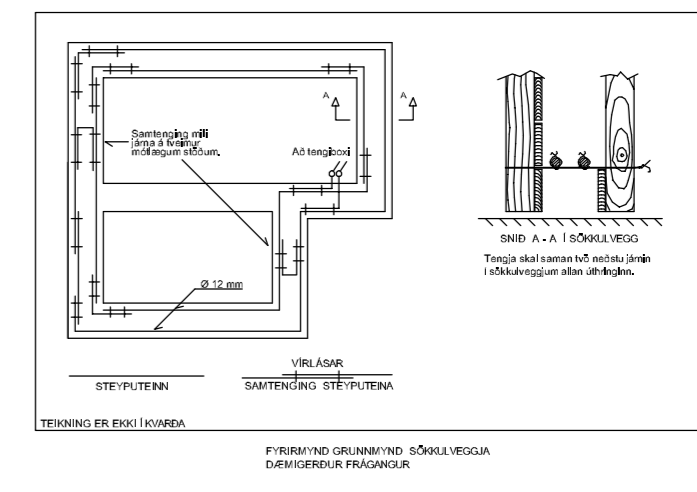
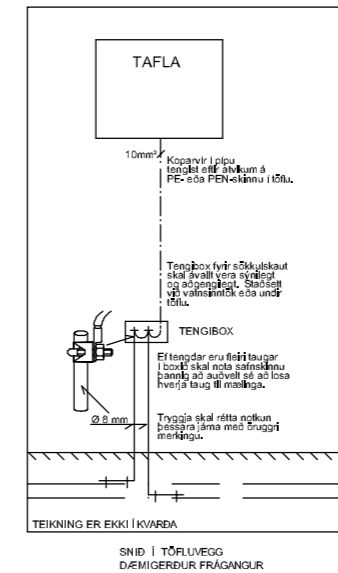
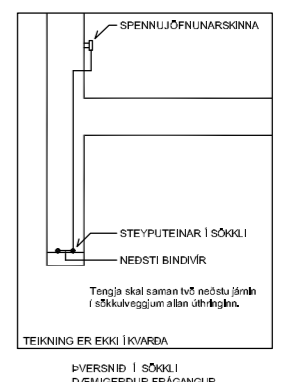
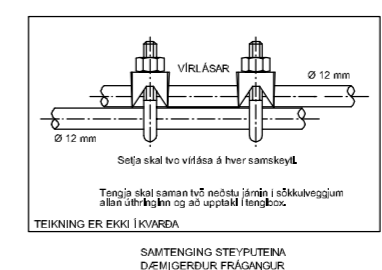

- LÁGSPENNA:**
- TENGILL, JARÐBUNDINN
 - FJÖLDI
 - ROFI, EINPÓLA
 - SAMROFI
 - KROSSROFI
 - LJÓSDYFIR
 - ÞRÝSTIROFI / ÞRÝSTIROFACIMMER
 - ÞRÝSTIROFI MEÐ GAUMLJÓSI
 - DÓS
 - VEGGDÓS
 - AD VEGG
 - LOFTLJÓS
 - VEGGLJÓS
 - AD VEGG
 - LÖGN FER UPP
 - LÖGN FER NIÐUR
 - LÖGN, GEGNUM HÆÐ
 - VIRAMERKI
 - JARÐTENGING
- SMÁSPENNA:**
- SAMSKIPTATENGILL
 - FJÖLDI
 - REYKSKYNNJARI
 - DYRASÍMI
 - HREYFISKYNNJARI, TAKMÖRKUÐ SYN
 - BJALLA
 - SIRENA
 - HITANEMI
- ORS = OPTÍSKUR REYKSKYNNJARI
 JRS = JÓNISKUR REYKSKYNNJARI
 HRS = HITASKYNNJARI
 NRS = OFURNEMUR REYKSKYNNJARI
 GRS = GEISLASKYNNJARI
 LRS = LOFTRÆSIREYKSKYNNJARI
 FRS = FJÖLSKYNNJARI

Samræmingarhönnuður

Samþykkt

Breytingar

Nr.	Dags.	Breyting	Sp.

GUNNAR JÓNSSON
RAFÍÐNFRÆÐINGUR
 ÁLFASKEIÐI 33A
 220 HAFNAREFJÖRÐUR SÍMI: 565-1169
 KT:040158-6509 GSM: 891-6858

Hannað	Teiknað	Rýni
GJ	GJ	GJ

Verkheiti
ENGJAVEGUR 4
BLÁSKÓGARBYGGÐ

Verkhli
SÖKKULSKAUT, INNTAKSPÍPUR
OG TÁKNASKÝRINGAR

Kvarði
 1:50

Dags.
JÚLÍ 2023

Teikning nr.
058-001

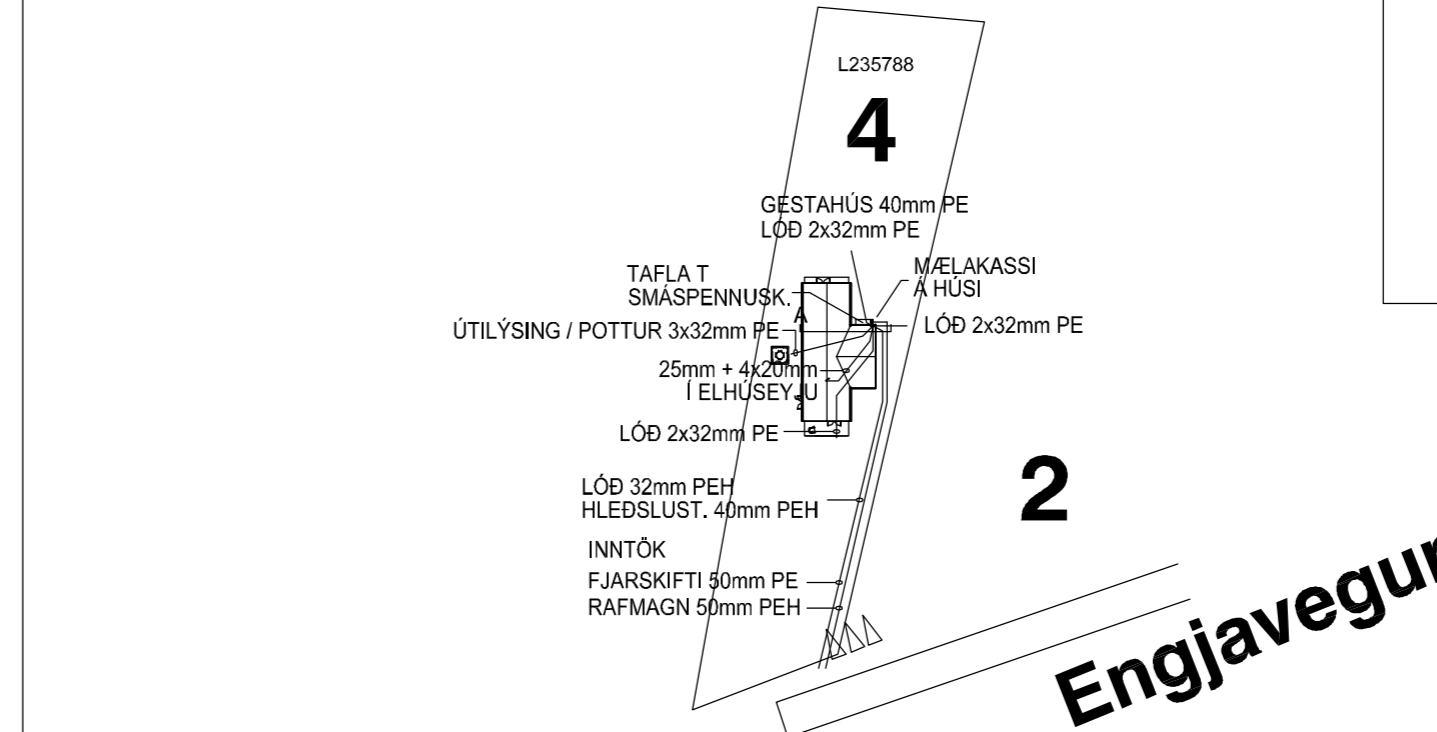
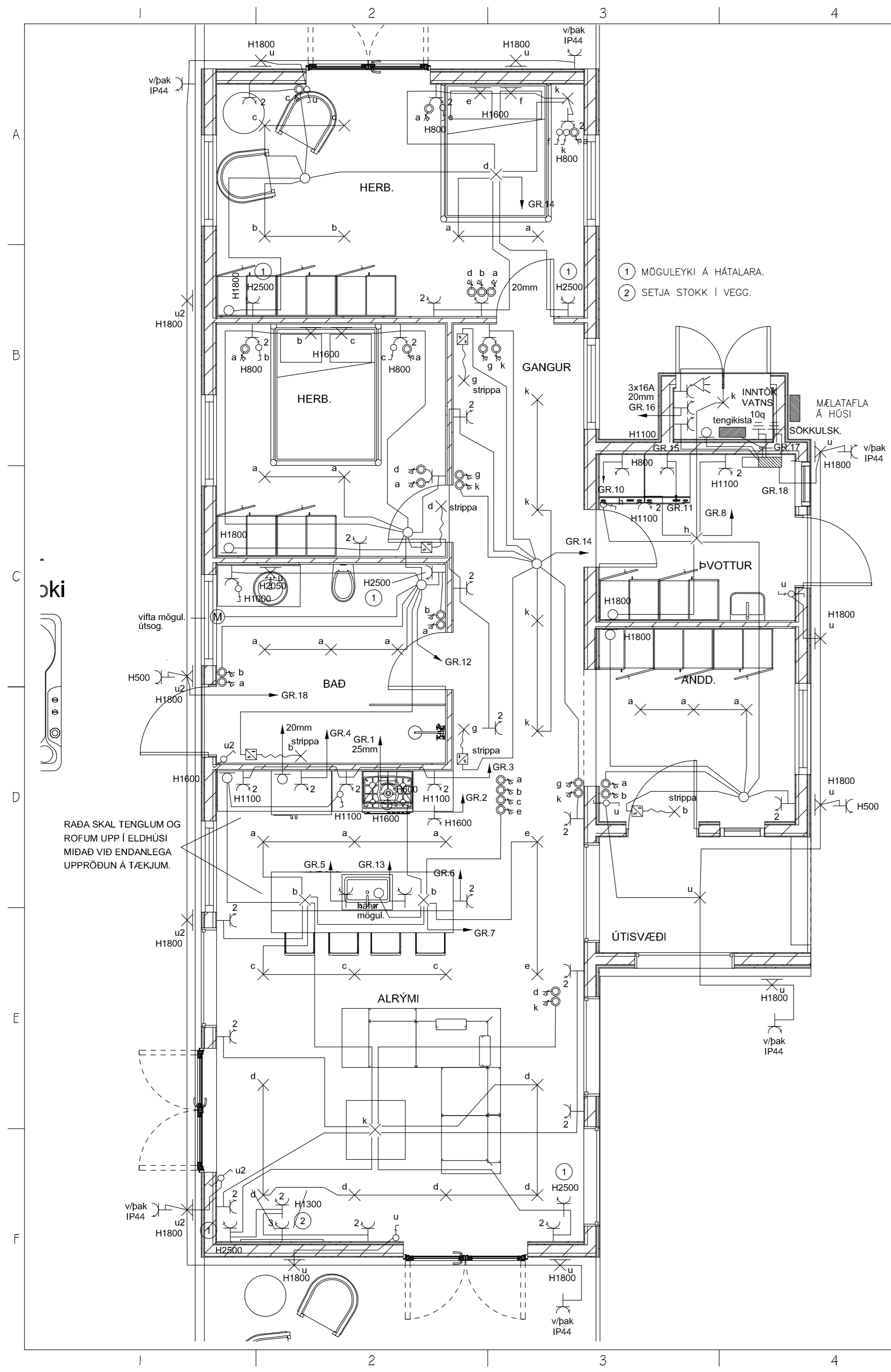

AFSTÖÐUMYND M 1:1000

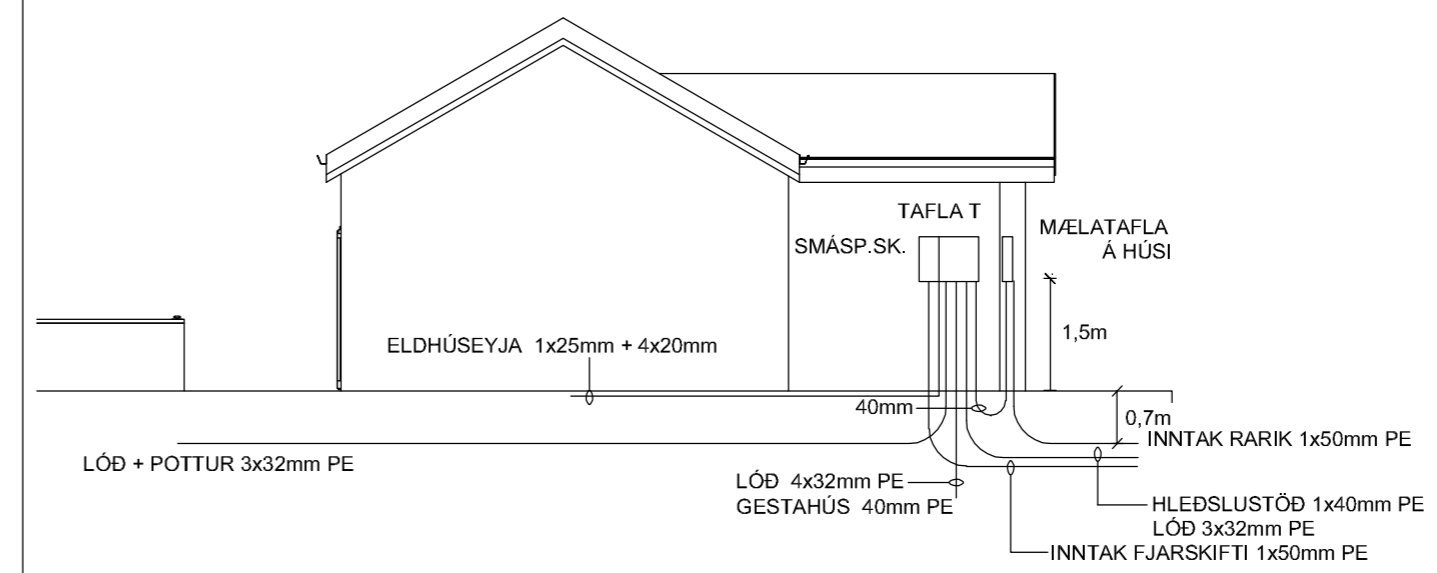

SNID A - A M 1:100

Samræmingarhönnuður			
Samþykkt			
Breytingar			
Nr.	Dags.	Breyting	Sp.
GUNNAR JÓNSSON RAFÍÐNFRÆÐINGUR ÁLFASKEIÐI 33A 220 HAFNARFJÖRÐUR SÍMI: 565-1169 KT:040158-6509 GSM: 891-6858			
Hannað	Teiknað	Rýni	
GJ	GJ	GJ	
Verkheiti			
ENGJAVEGUR 4 BLÁSKÓGARBYGGÐ			
Verkhúti			
LÁGSPENNA AFSTÖÐUMYND OG SNID			
Kvarði			
1:50, 1:500, 1:100			
Dags.	Teikning nr.		
JÚLÍ 2023	058-002		

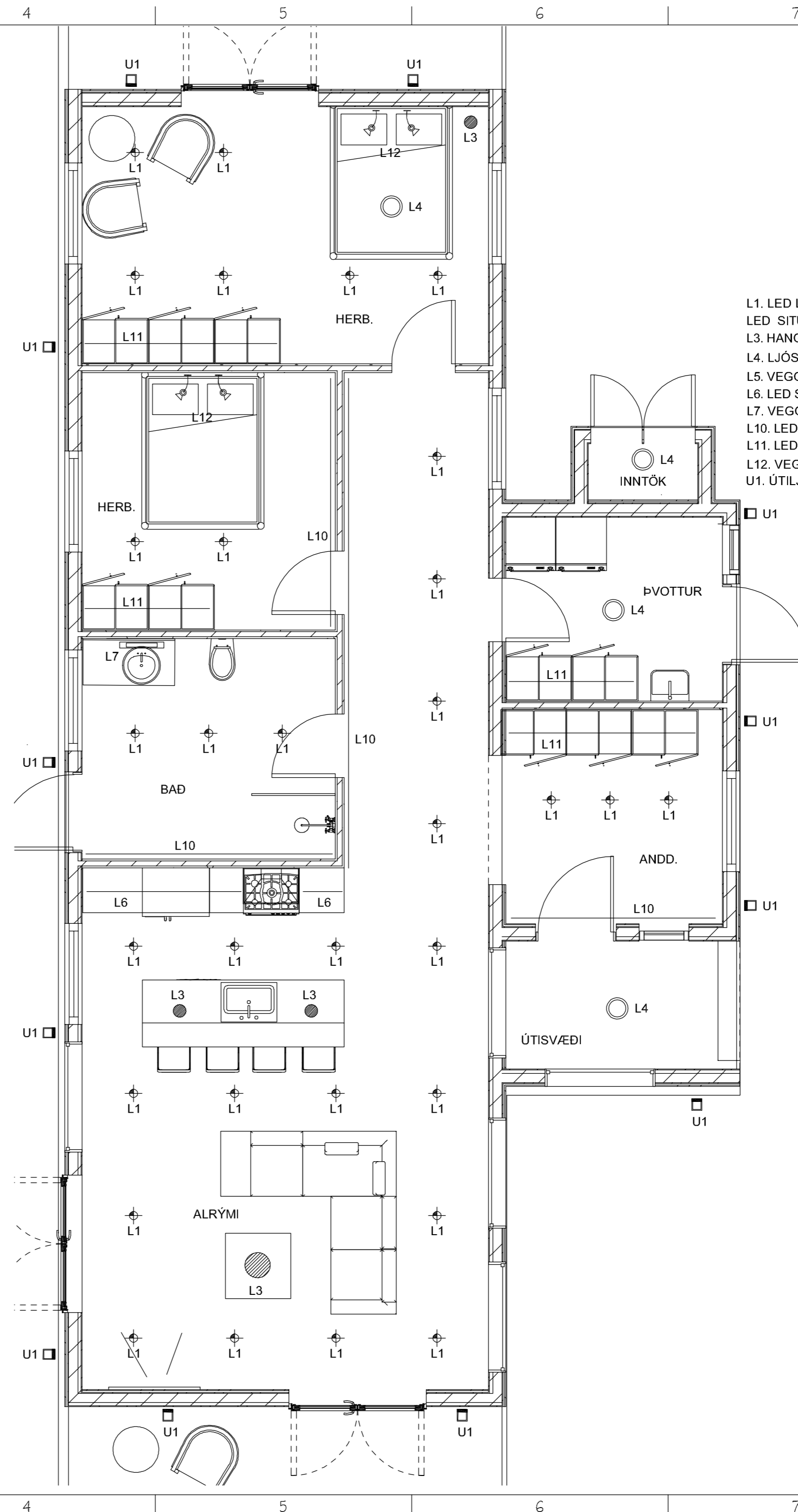
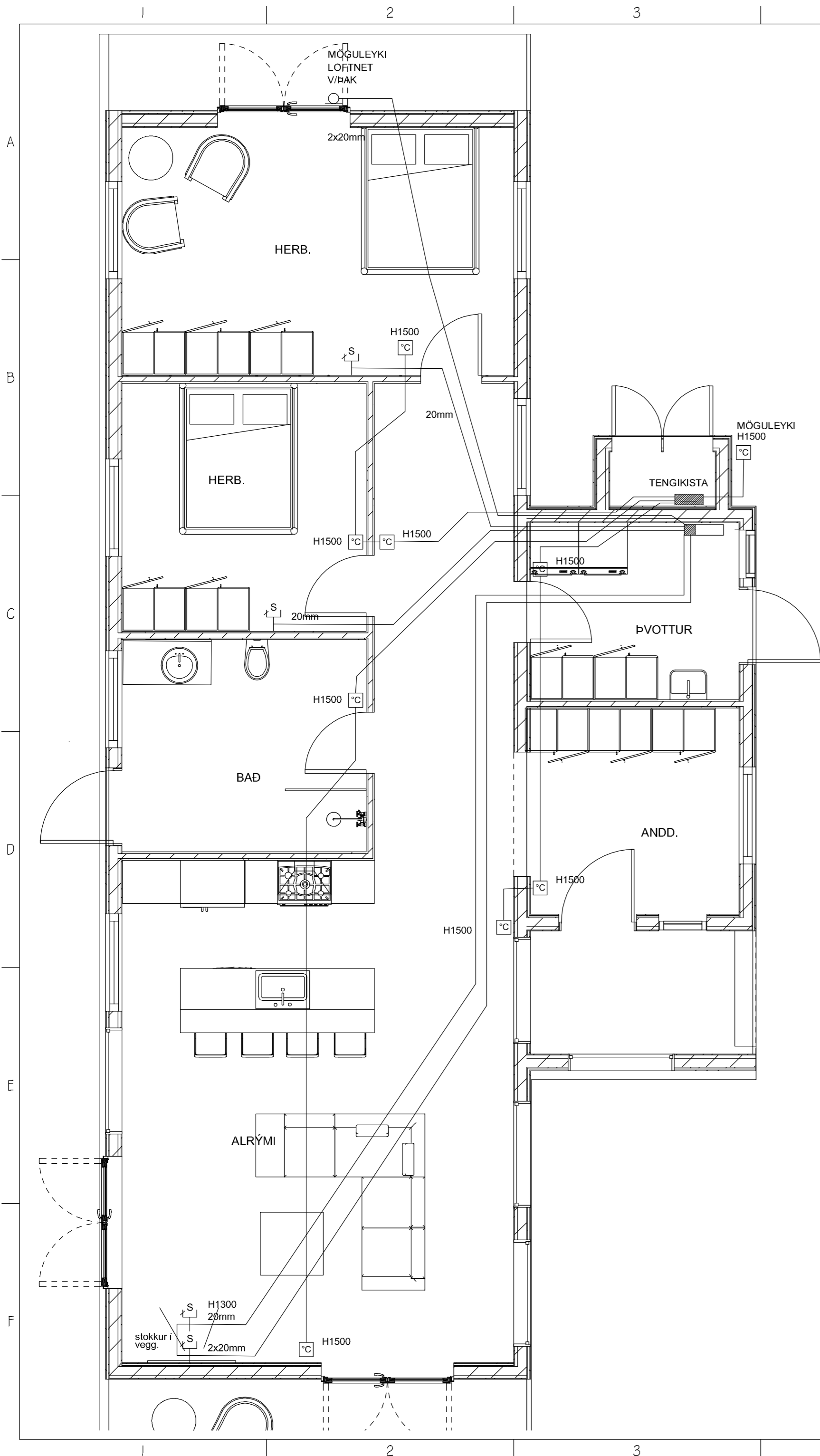

- L1. LED LJÓS INNFELT Í LOFT. HÆGT AD SNÚA OG HALLA. LED SITUR FREKAR OFARLEGA Í LAMPANUM. (EKKI SLÉTT VID LOFT).
- L3. HANGANDI LAMPI YFIR BORDI
- L4. LJÓS Á LOFT
- L5. VEGGLAMPI
- L6. LED STRIPPA UNDIR SKÁP.
- L7. VEGGLJÓS VID SPEGIL / DÓS Í H1600 EF LJÓS Í SPEGLI..
- L10. LED STRIPPA Í ÚRTAKI Í LOFTI VID VEGG LJÓSDEYFANLEG.
- L11. LED STRIPPA Í SKÁP.
- L12. VEGGLJÓS YFIR RÚMI.
- U1. ÚTILJÓS Á VEGG LED IP55.

Samræmingarhönnuður			
Samþykkt			
Breytingar			
Nr.	Dags.	Breyting	Sp.

GUNNAR JÓNSSON
RAFÞENFRÆÐINGUR
 ÁLFASKEIÐI 33A
 220 HAFNARFJÖRÐUR SÍMI: 565-1169
 KT:040158-6509 GSM: 891-6858

Hannað	Teiknað	Rýni
GJ	GJ	GJ

Verkheiti
ENGJAVEGUR 4
BLÁSKÓGARBYGGÐ

Verkhliuti
SMÁSPENNA OG
LAMPAPLAN

Kvarði
1:50

Dags.
JÚLÍ 2023

Teikning nr.
058-003

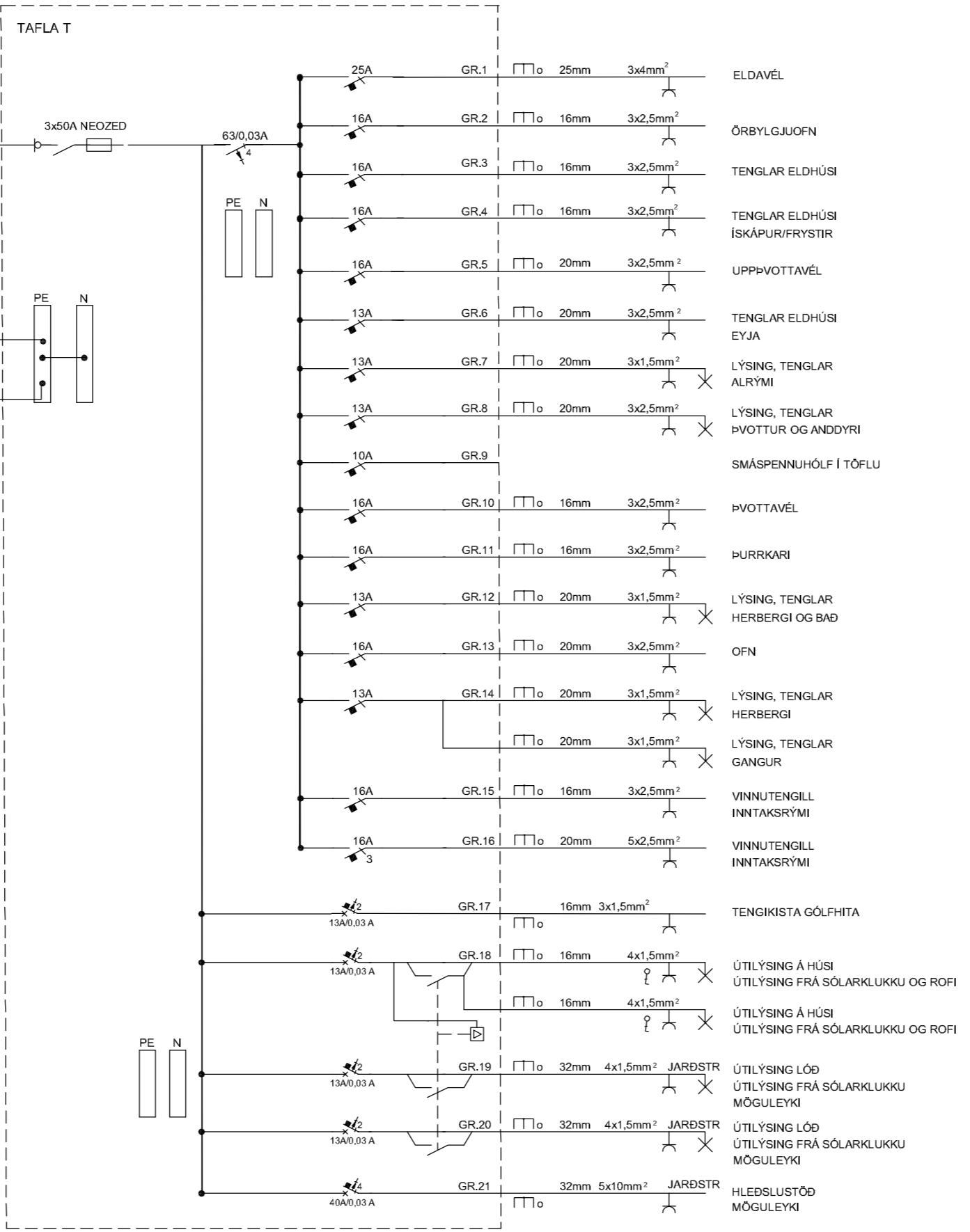
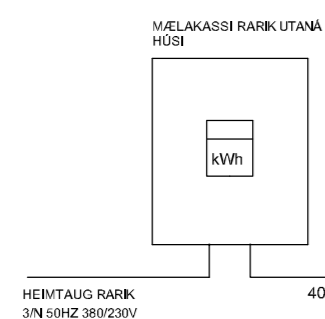

ALMENNAR SKÝRINGAR:

- Allar pípur eru 16mm og vír 3x1,5mm².
- Öll mál eru í sm frá fullfrágengnu gólfi og í miðja dós.
- Hæð rofa frá gólfi er 1100 mm.
- Hæð tengla frá gólfi er 200 mm.
- Hæð tengla í bílskúr og þvottahúsi er 1100 mm.
- Hæð tengla í eldhúsi 1100 mm.
- Hæð síma (S) og sjónvarpstengla (L) er 200 mm.
- Hæð á innistöð dyrasíma (D) og útistöð dyrasíma (U er 1350 mm en bjöllu (B) 2300 mm.
- Þar sem pípur er teiknaður á tengil skulu rofinn og tengillinn vera í sömu hæð (1100 mm).
- Málstraumur tengla 16A og rofa skal vera minnst 10A.
- Lagnir í gólfi.
- Þar sem pípur eru lagðar hlið við hlið í steypu lofti eða veggjum skal hafa að minnsta kosti 30 mm bil á milli pípa, þannig að steypa geti á auðveldan hátt runnið á milli þeirra.
- Greinar eru ekki í öllum tilvikum sýndar að töflu(m), en eru þá merktar viðkomandi töflu.
- Málmhlutar lagna, tækja, bað- og sturtubotna og lampa skal jarðbinda vandlega.
- Öll tákn eru táknræn og ber að samræma lagnir að tækjum eftir aðstæðum á staðnum.
- Öll tákn eru samkvæmt staðli.

Nema annars sé getið

- Allt efni skal vera af viðurkenndri gerð og hafa hlotið viðeigandi samþykktir.
- Allur frágangur skal vera samkvæmt ákvæðum Reglugerðar um raforkuvirki, Tæknilegum tengiskilmálum, Löggildingarstofu og Pósts og síma.
- Velja skal spennu í töflu eftir LED stríppum sem verða valdar. Spennar skulu vera ljósdeyfalegir með þrýstirofa eða ljósdeyfir eftir hvaða búnaður verður valinn.
- Allir tenglar skulu vera með barnavörn.
- Rafverktaki skal kynna sér gerð og efni veggja á arkitektateikningum. ef farið er í gegnum brunaveggi skal gera viðeigandi ráðstafanir til að rýra ekki brunapolið.
- Rafmagnstöflur fyrir lág- og smáspennu skulu vera með 20% aukapláss. Nota skal viðurkennt mælaspjald fyrir orkumæli. Núlla skal í aðaltöflu TN - C - S.

MÍÐAÐ ER VIÐ AÐ INNBROT SVARNAR OG BRUNAKERFI VERDI ÞRÁÐLAUST. OG MÖGUL.
 RAFVIRKI SKAL KYNNNA SÉR VANDLEGA ARKITEKTATEIKNINGAR OG AÐRAR TEIKNINGAR ÁÐUR EN HANN HEFUR VERKIÐ TIL AÐ FORÐAST MISTÖK.
 FRAMFYLGJA SKAL ÖLLUM REGLUGERÐUM OG STÖÐLUM SEM ERU Í GILDI.

Samræmingarhönnuður		
Samþykkt		
Breytingar		
Nr.	Dags.	Breyting
GUNNAR JÓNSSON RAFÍDNFRÆÐINGUR ÁLFASKEIÐI 33A 220 HAFNARFJÓRÐUR SÍMI: 565-1169 KT:040158-6509 GSM: 891-6858		
Hannað	Teiknað	Rýni
GJ	GJ	GJ
Verkhæiti		
ENGJAVEGUR 4		
BLÁSKÓGARBYGGÐ		
Verkhæiti		
EINLÍNUMYND		
TAFLA T OG ALM.SKÝRINGAR		
Kvarði		
X		
Dags.	Teikning nr.	
JÚLÍ 2023	058-004	