

1082

17820

2265

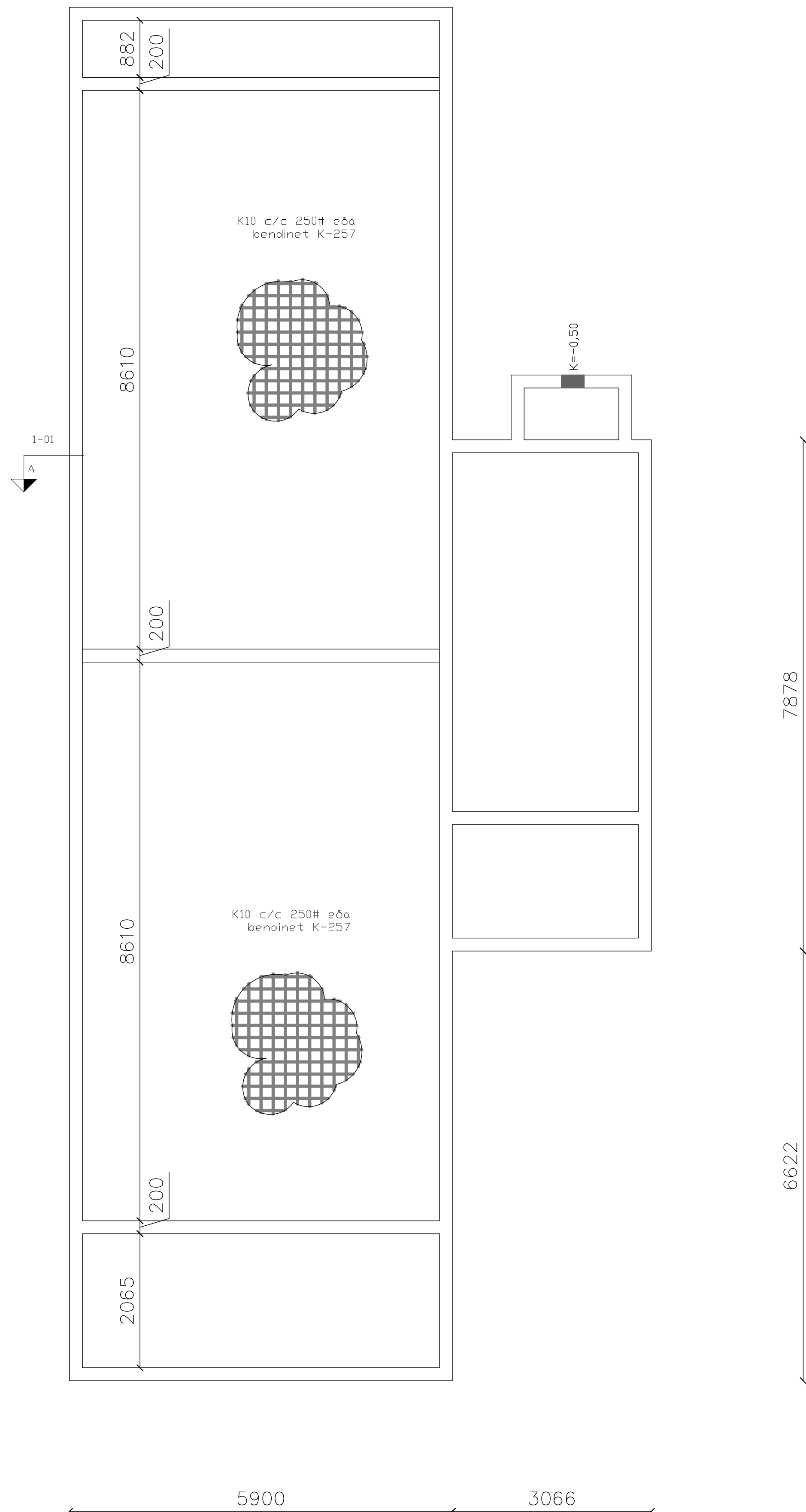

B Snið B
1-01 | 1-02 Mk. 1:20

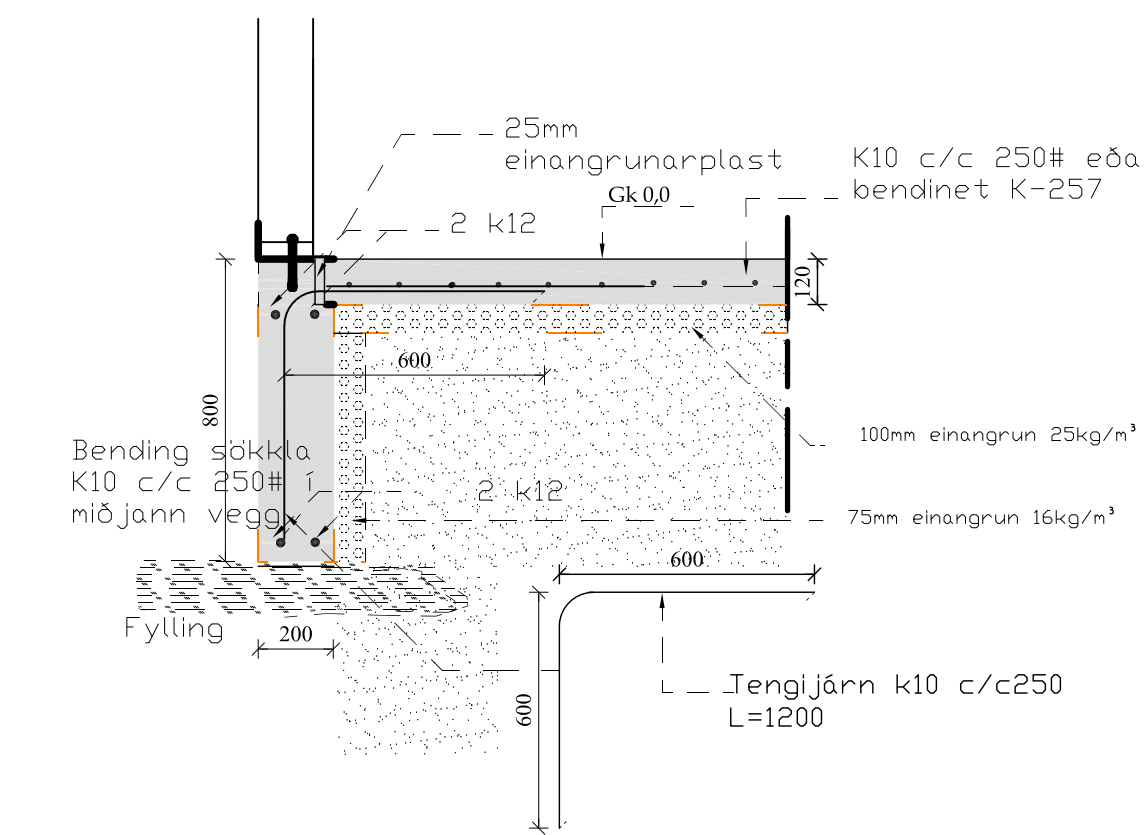

A Snið A
1-01 | 1-02 Mk. 1:20

GRUNDUN

STEYPT MANNVIRKI

Grundun undirstaða:
Steypt mannvirki skal grunda á föstum og/eða burðarhæfum botni og þarf því að grafa burt allan lausan og lifrænan jarðveg þar til komið er niður á slíkt lag. Ef burðarhæfur botn er ekki klöpp eða möhella skal botn yfirborðsþjappaður amk. 3 umferðir áður en fyllt er yfir. Ef fyllt er undir steypur undirstöður skal fyllingin gerð úr þjöppunarhæfu grófu jarðefni, t.d. mál eða bólstrabergi. Þjappa skal fyllingu í 200mm lögum með 100kg vibrósléða og skal fara minnst 4 umferðir yfir hvert lag með vökvun á milli. Ef notuð eru önnur tæki skal miða við IST15, töflu 3.4, varðandi lagþykktir og fjölda yfirferða.

Undirstöður:
Lágmarksþykkt steyptra undirstæða er 200mm. Virk spennan undir undirstöðu fari ekki yfir 1MN/m² á klöpp og ekki yfir 0,3MN/m² á fyllingu. Um lágmarkshæð undirstæða frá jarðvegysfirborði gildir:

Jarðgrunnur undir undirstöðu	Hæð >=	---
Lífið sprungin (þétt) klöpp	0,50m	---
Frostfrí vel þjöppuð fylling	0,70m	---
Vel þjöppuð fylling sem ekki telst frostörugg	1,20m	---
Möhella	1,20m	---

Fylling að undirstöðum:
Innan í og meðfram undirstöðum skal fylla með vel þjappaðri frostöruggri máli eða grús. Þjöppunarkröfur eru eins og fyrir fyllingu undir undirstöðum.

KENNISNIÐ GRUNDUNAR

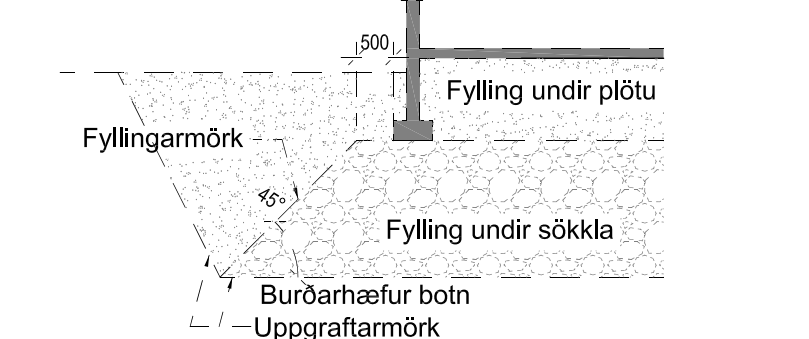

STEYPUVIRKI

STEYPA

- Almennt:
- Alla steypu skal títra þannig að tryggð sé að steypulög myndi
- eina einseлта samþjappaða heild
- Sigmál steypu skal vera 5-10cm án þjálniefna, en 10-15cm
- með sérvirkum þjálniefnum
- Lofinnihald skal vera 5-6%, mælt rétt fyrir niðurlögn (eftir dælingu ef dælt er)
- Vatnssementstalan skal uppfylla $v/s \leq 0,55$
- Hámarksornastærð er 32mm
- Sementsmagn (s) í steypu uppfylli: $300\text{kg/m}^2 < s < 350\text{kg/m}^2$ (t.d. botnplata húss og innveggir sem ekki eru í tærandi umhverfi)
- Sérskilyrði fyrir steypu í útveggjum og botnplötu í bílskúr sem verða fyrir tæringarhrifum eru: $350\text{kg/m}^2 < s < 400\text{kg/m}^2$ og $v/s \leq 0,50$

- Sérvirk þjálniefni má einungis nota eftir að búið er að blanda lofblendni í steypuna. Þjálniefni skulu viðurkennd af bygginga-
- yfirvöldum og skal fylgja leiðarvisum í hvívetna við notkun Framkvæmdaflokkur er B

ÍST10 GILDIR UM ÖLL ÖNNUR ATRIDI STEYPUVINNU EN

• HÉR ERU UPP TALIN

Brotpólsflokkar:
Ekki má nota lægri brotpólsflokka en skv. eftirfarandi töflu:

Byggingarhlutar	Flokkur
Grófsteypa, t.d. þrifalag undir undirstöðum	C16
Perlusteypa, t.d. ásteypulag ofan á holpl.	C30
Undirstöður	C25
Sjálfberandi plötur og plötur á fyllingu	C35
Útveggir	C30
Innveggir	C25
Önnur steypa	C30

Aðalhönnuður

Vígfus HALDÓRSSON kt. 100760-5849

Útg. Dags. Skýring Br. af

Verkið

Engjavegur 4

Heiti:

Varieguna:

Lanhnúmer: L235788 Skýring: STF1211989

Sökkuteikningar

Heiti:

Telma: Vígfus Haldórssón Málverk: 01

Yfirskil: Sæmundur Óskarsón Dagafr: 14-07-2023

Samykk:

Vígfus Haldórssón 100760-5849 Byggingafræðingur BFI

Helóarbrún 16, 810 Hveragerði 8968923 / vígfus.h@nternet.is

23-27 **B101** Útgáfa

Hönnuður stakur sér allan rétt á teikningum. ©2023. Önnur er háð skilboðu samþykki

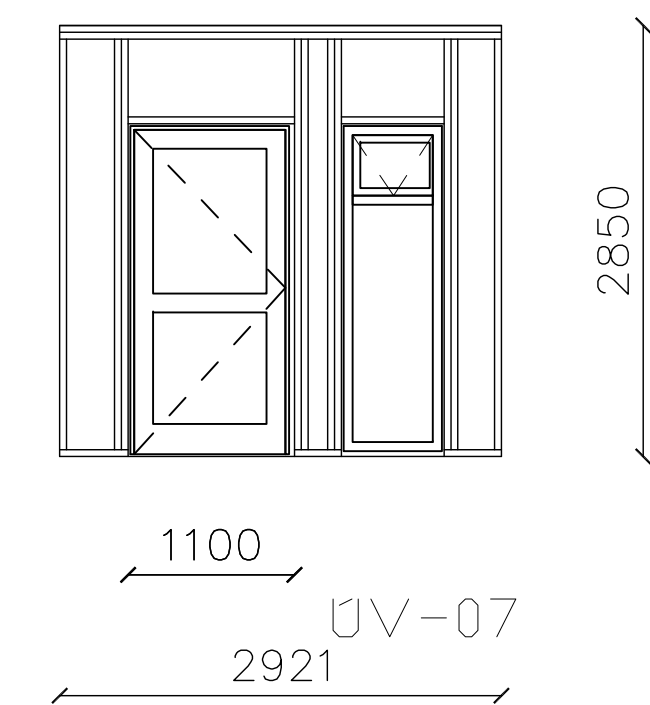
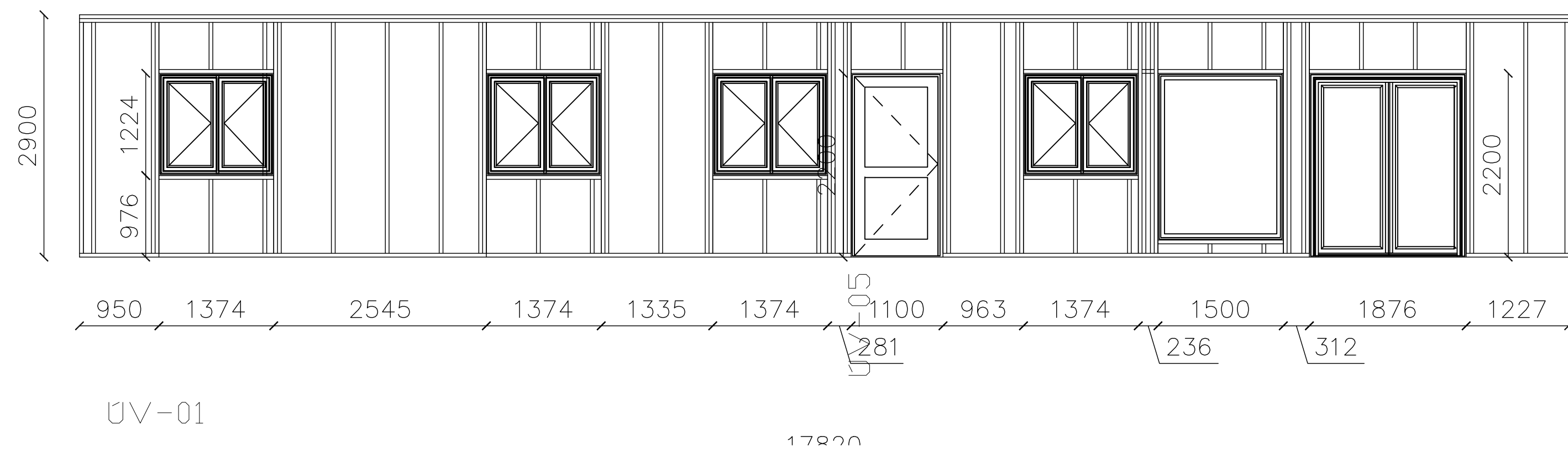
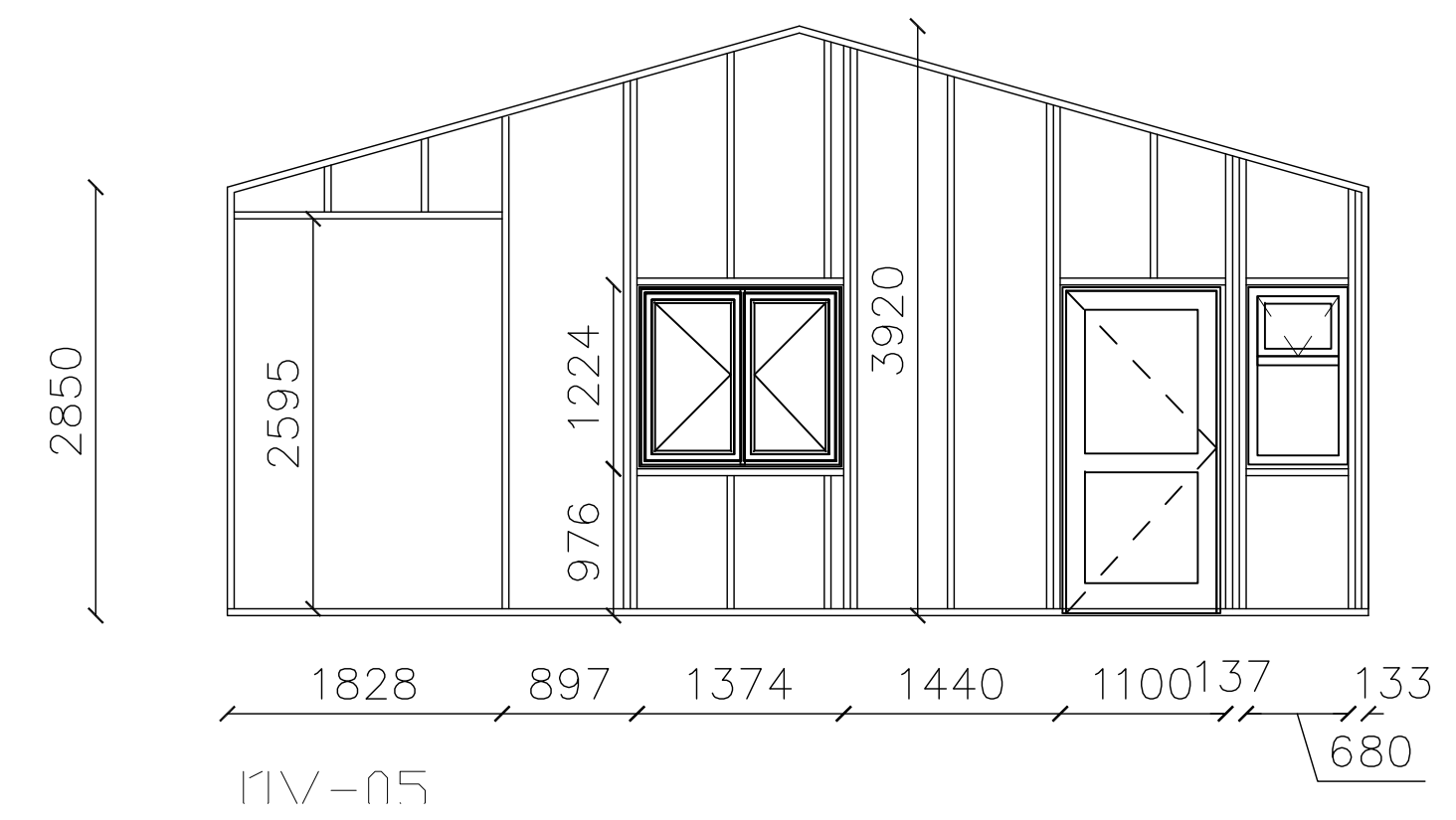
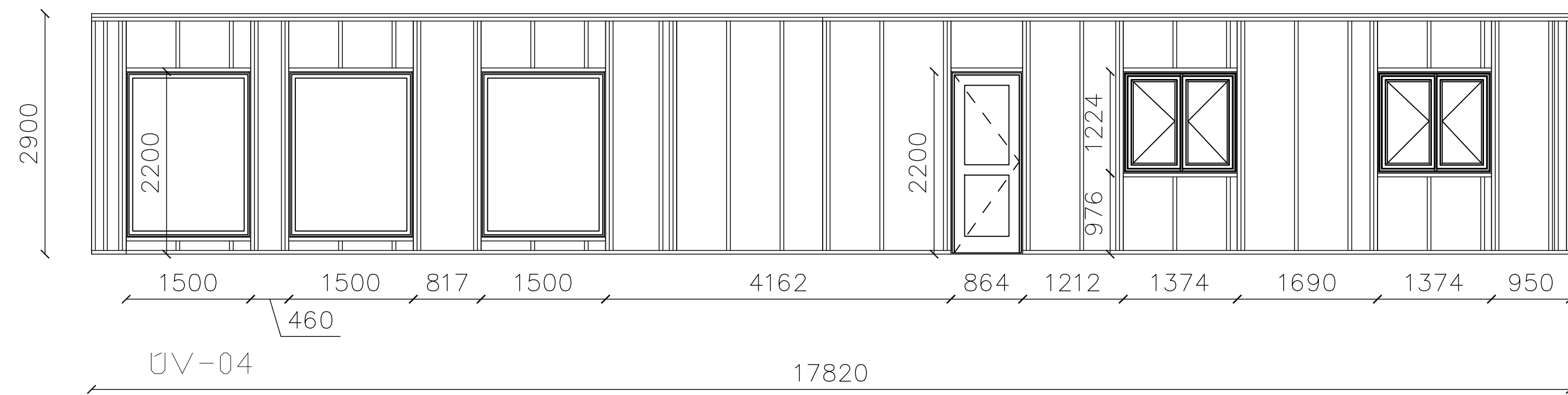

Aðalhönnuður

Vígfús Halldórsson kt. 100760-5849

Útg. Dags. Skýring Br. af

Engjavegur 4

Heiti:
 Vorkaup:
 Lánshætt: L235788 Skýring: STF1211989

Veggjagrindur

Heiti af: Vígfús Halldórsson Málur: 01
 Tíðni af: Vígfús Halldórsson Málur: 1:50
 Yfirlit af: Sæmundur Óskarsson Daga: 14-07-2023
 Samþykkt:

BALSI EHF  Vígfús Halldórsson
 Kt. 43199-2469 100760-5849
 Teiknistofa / Tæknibúrosta Byggingafræðingur BFI
 Heiðarbrún 16, 810 Hveragerði
 8968923 / vígfus.h@internet.is

23-27

Verslun:
 B104-a
 Útgáfa

Hönnuður tekur sér ábyrgð á teikningum - ÖSKULU er háð skilgreiningu samþykkt

OSBkrossvið neglður niður með 3x45mm saum (æskilegt að nota skotsaum) c/c 150mm. Ath að hafa alltaf samskeyti á stoð, miðað er við að krossviður sé limdur á stoðir með t.d upat -300 limkitti

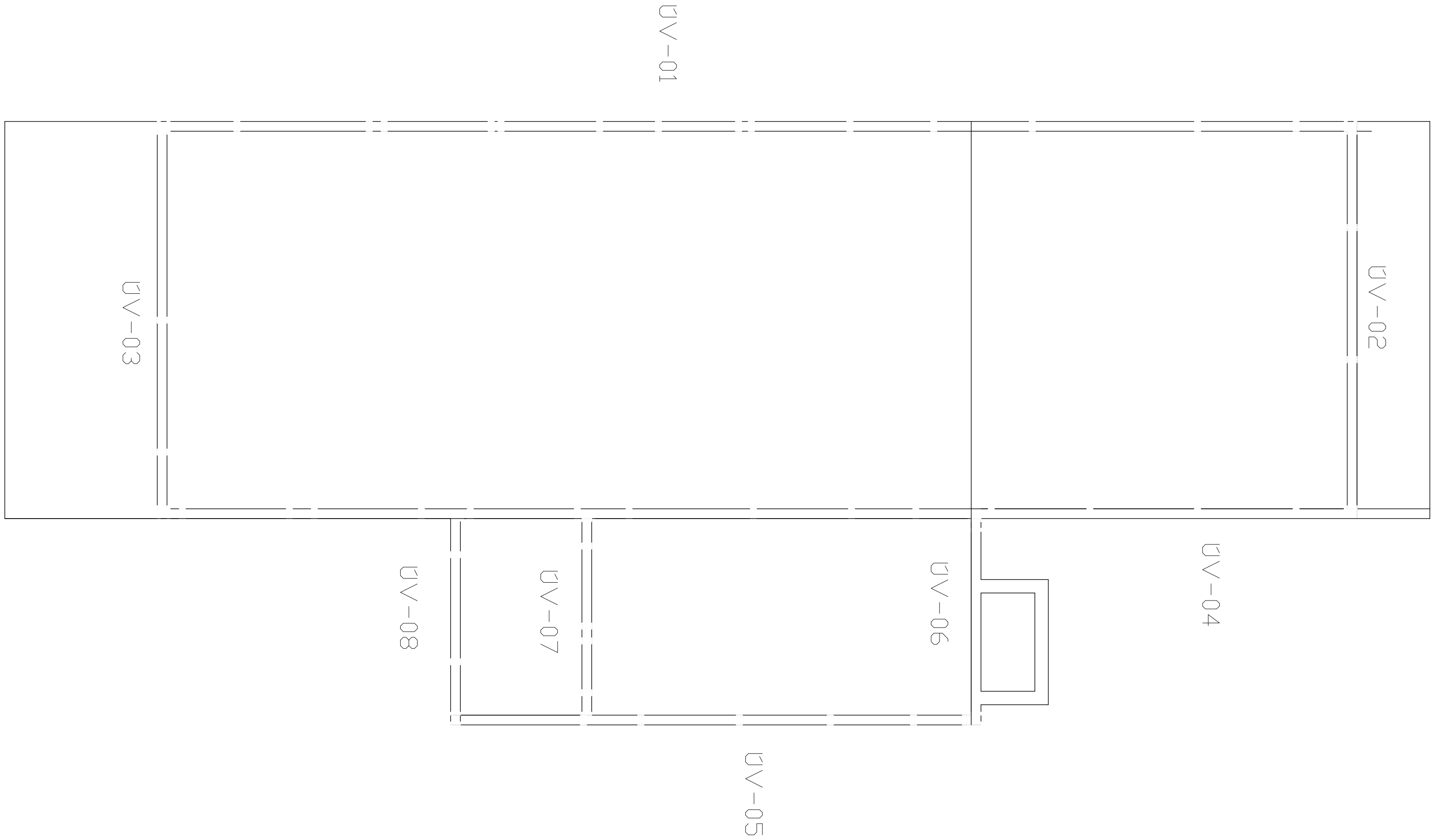

Grunnmynd Veggeininga. Mk. 1:50

TRÉVIRKI

Almennt
Burðarviðir:
Styrkleikaflokkur er DK18 fyrir furu og greni nema annað sé sérstaklega tilgreint.
Styrkleikaflokkur er L40 fyrir limtré.
Ísteypta sperruenda og annan óvarinn við skal verja með tveimur umferðum af viðurkenndum grunnfúavörn.
Setja skal asfaltþappa á milli þegar timbur leggst að steypu.

Pakklæðning:
Pak klæðist 25x150mm furuborðum, og skal skeyta skammhlö á sperrum. Negling er skotnaglar 28/65 með limi (eða 31/75 án lims) í c/c80 1m frá köntum (þakkanti, gratsperrum og mæni) en annars c/c150.
Ofan á borðaklæðningu kemur asfaltþappi. Hefta skal þappa við klæðningu þar sem þappalög skarast (lágmarksskórun 10cm) og komi plastborði undir hefti.
Ef efsta lag þakklæðningar er búrústál (galv. eða aluzink) skal það neglast við borðaklæðningu með heitgalvanhúðuðum kambþaksaum 4,2/65 með gúmmipéttingu. Neðstu naglar skulu vera 10cm frá þakbrún, og skal víxla nöglum um 15cm og telst það ein röð. Síðan eru raðir með 60cm upp (alltaf víxlun um 15cm). Frá göflum og gratsperrum skal bæta við naglaraðir á milli þessara sem fyrr eru taldar og skulu þessar naglaraðir ná 1,0m inn á þakið. í fremstu 2 röðum skal neglt í hverja hábaru en annars í aðra hverja hábaru. Plötur skarist um a.m.k. 1½ báru. Aukanagli komi milli naglaraða á plötusamskeytum. Víxla skal neglingu milli raða þannig að naglar komi í allar báru.

Éfni í innveggjagindum er 45x180 styrkleikaflokkaður burðarviður. Mesta millibili á milli stoða er 600mm en 1200 mm milli lausholta.
Almennt er gindum fest saman með tréskrúfum 6x120 stk. í hvern stoðarendi. Skilgreindar innveggjagindur eru krossviðarklæddar öðru megin með 13mm furukrossvið sem er festur með riffluðum skotsaum c/c 150.
Útveggjagindur eru klæddar að utan með 9mm OSBkrossvið
INNVEGGJAGRINDUM ER FEST NIÐUR MEÐ 12/120 MÚRBOLTUM +30/30 SKINNA.
G/C 600 OG HVERGI MINNA EN 100MM FRÁ OPI(HURDAGATI, VEGGENDA)

Aðalhönnuður
Vigfus Halldórsson kt. 100760-5849

Útg. Dags. Skýring. Br. af. Verð.

Engjavegur 4

Verkefni:	
Verkefni:	
Landshvæ: L235788	Staðgæmi: STF1211989
Veggjagrindur	
Höfundur: Vigfus Halldórsson	Málakitt: 01
Tekni: Vigfus Halldórsson	Málavæ: 1:50
Yfirlit: Sæmundur Óskarsson	Dagsetning: 14-07 2023
Samykk:	

BALSI EHF Kt. 43199-2469 Tæknistofa / Tækniþjónusta	 Vigfus Halldórsson 100760-5849 Byggingafræðingur BFI Hélaarbrún 16, 810 Hveragerði 8968923 / vigfus.h@balsi.is
--	---

23-27 Verkefni:	B104 Útgáfa
---------------------------	-----------------------

Hönnuður tekur sér ábyrgð á teikningum. ©2023 er háð skilríkum samþykkt

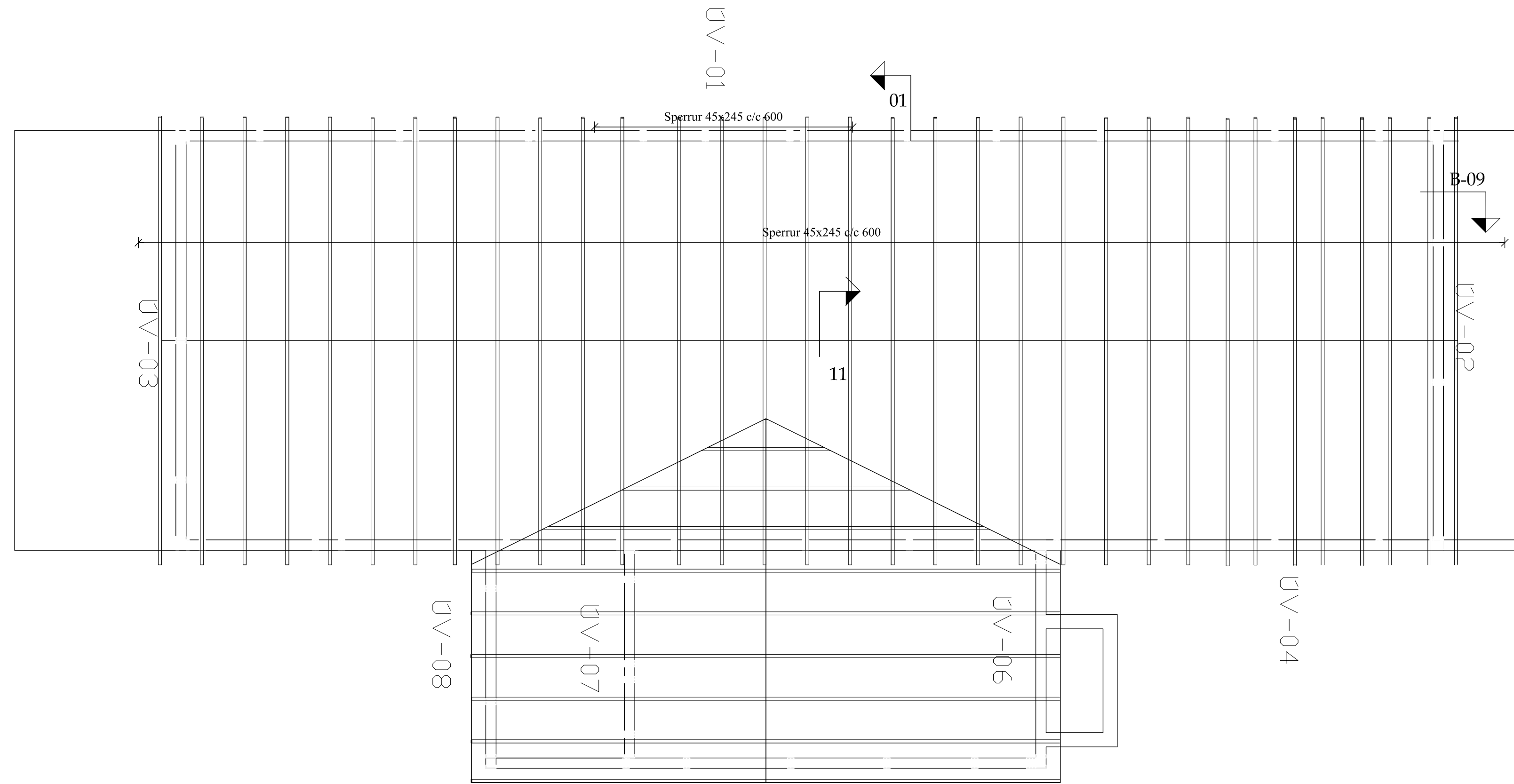

Íönn krossvitarlaskar

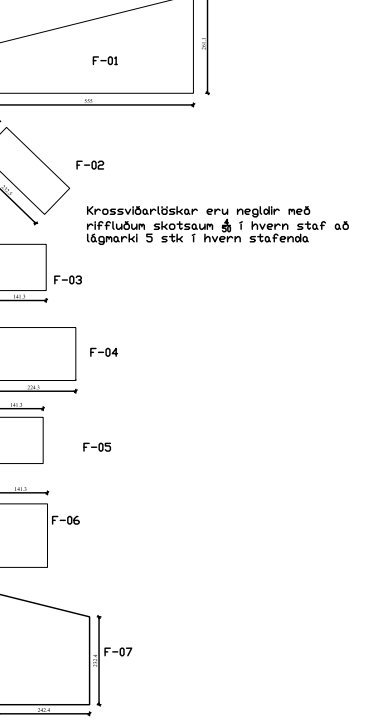

Aðalhönnuður

Vígfús Halldórsson kt. 100760-5849

Útg. Dags. Skýring Br. af

Engjavegur 4

Heiti

Verkefni

Landshvæ: L235768 Stöðnúmer: STF1211989

Sperrur

Höfundur:	Vígfús Halldórsson	Bláskilt:	01
Tekni:	Vígfús Halldórsson	Málsvæði:	1:50
Yfirlit:	Sæmundur Óskarsson	Dagsetning:	14-07-2023

BALSI EHF
Kt. 43199-2469
Tæknistofa / Tæknibúrosta

Vígfús Halldórsson
100760-5849
Byggingafræðingur BFI
Hélaárbrún 16, 810 Hveragerði
8968923 / vígfus.h@intermedia.is

23-27 **B106**

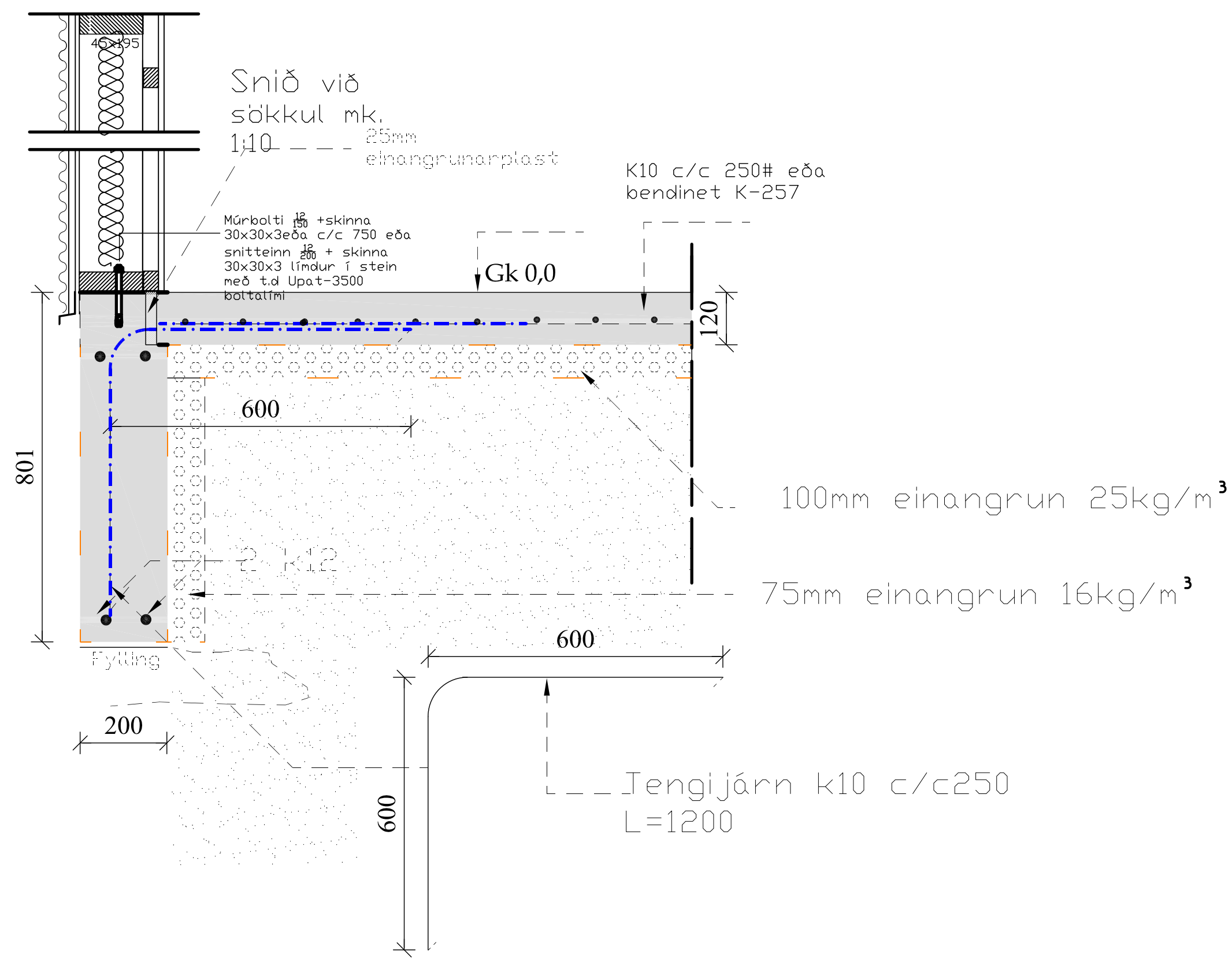
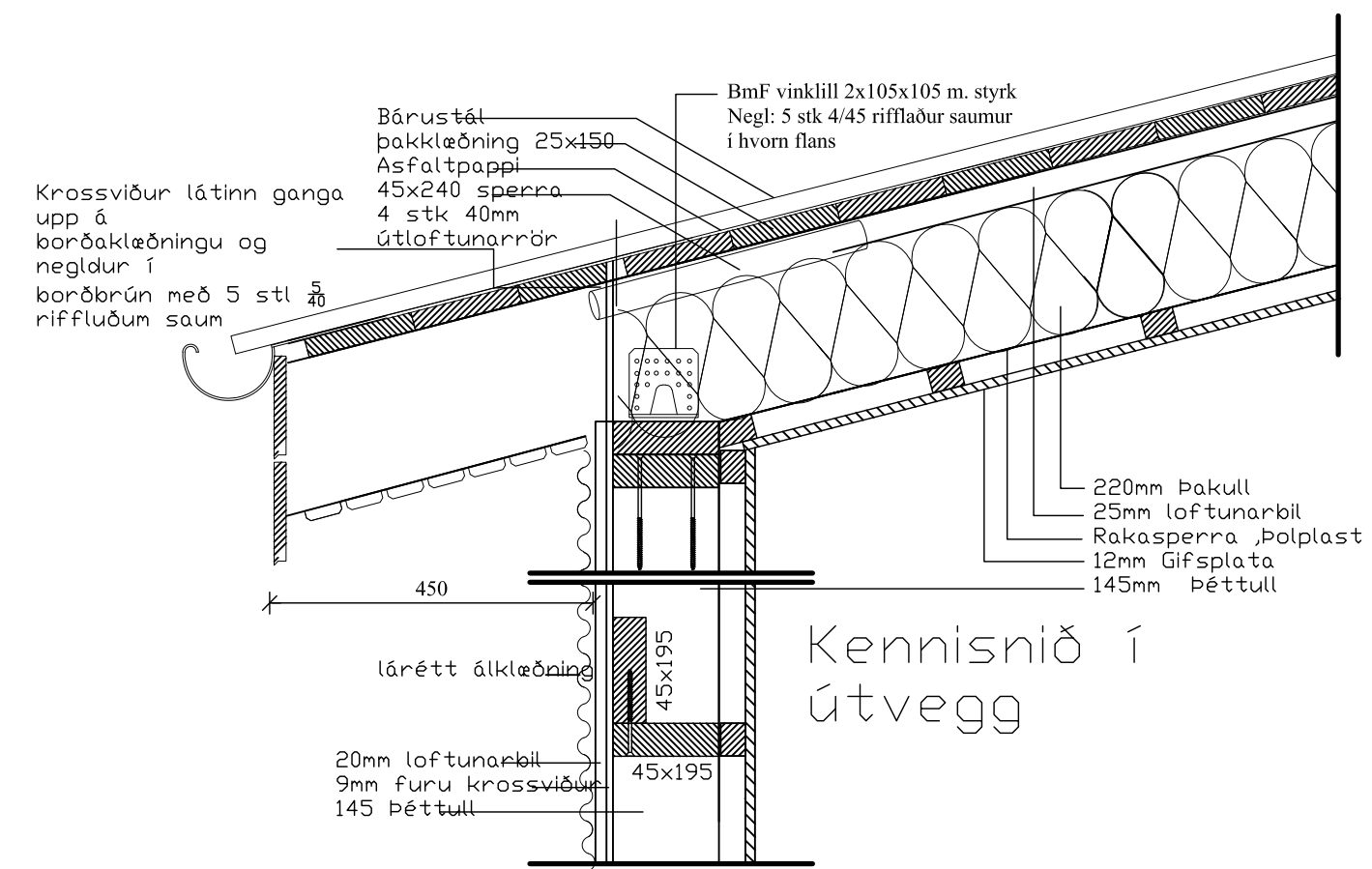
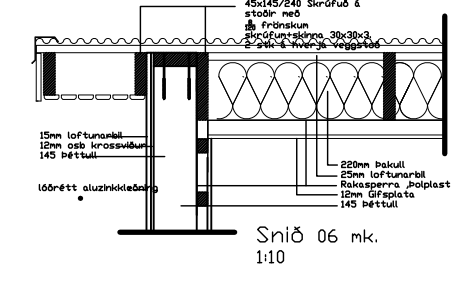
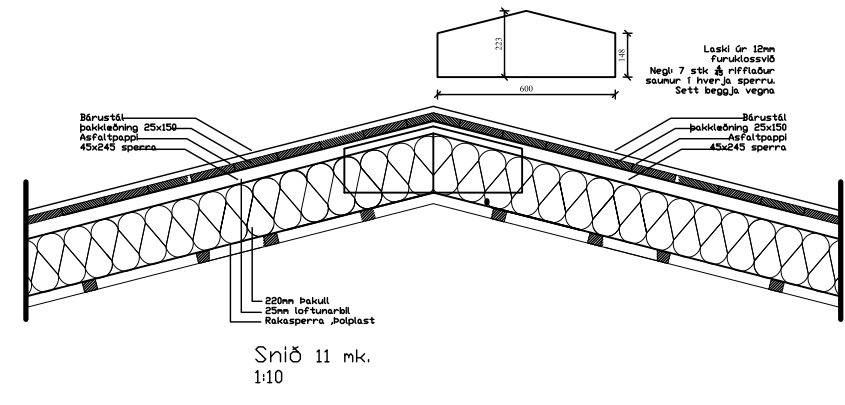

Snið 1

Aðalhönnuður

Vígfús Halldórsson kt. 100760-5849

Útg. Dags. Skýring Br. af

Engjavegur 4

Verkefni:	
Verkefni:	
Landshvæ:	L235788
Staðnúmer:	STF1211989

Deili

Höfundur:	Vígfús Halldórsson	Málur:	01
Tekendur:	Vígfús Halldórsson	Málur:	1:10
Yfirlit:	Sæmundur Óskarsson	Dagsetning:	14-07-2023
Samykk:			

19-06-2023
BALSI EHF
 Kt. 43199-2469
 Tæknistofa / Tæknibúrosta
 Vigfús Halldórsson
 100760-5849
 Byggingafræðingur BFI
 Heiðarábrún 16, 810 Hveragerði
 8988923 / vigfus.h@intermedia.is

23-27
 Verkefni:
B107
 Útgáfa