

Að rotþró
Að pukki á
lóðarmörkum

Frárennislagnir í jörðu og grunni 1:20

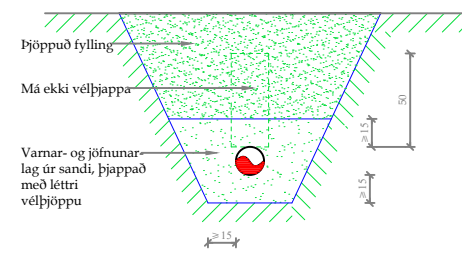

Snið í jarðvatnslögn 1:20

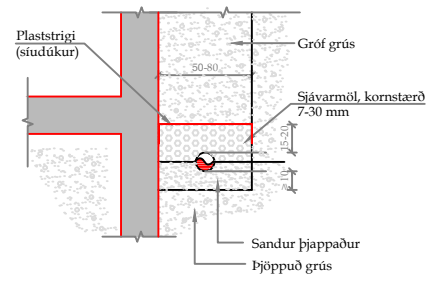

Frárennislakerfi.

Allt efni, lögn prófun og frágangur skal vera samkvæmt ákvæðum staðals ÍST 65, ÍST 68 og viðeigandi reglugerðum.

Pípur:

Pípur í grunni og í jörðu:
Pípur skulu vera úr PVC (grunnplast) og vera viðurkenndar til notkunar í jörð. Samsetningar með múffum og þétting með gúmmihringjum.
Allar pípur skulu lagðar í beina línu með jöfnum halla milli brotpunkta. Öll brot framkvæmd með tengistykkjum.
Þess skal gætt að pípur hvíli á belgnum en ekki aðeins múffum.
Til að tryggja eðlilega þenslu, skal reka pípu í botn í hólki, merkja pípu við hólkendann með mjúkum blýanti og draga síðan pípu 10mm til baka. Píputengi mega þó ganga alveg í botn á hólki.
Frágangur og fylling umhverfis pípur skal vera í samræmi við ÍST 65.

Innanhússlagnir:

Frárennislagnir innanhúss skulu vera úr PP plastpípum frá viðurkenndum framleiðendum og samsetningar með múffum og þétting með gúmmihringjum.

Stútar upp úr botnplötu:

Allir stútar, sem koma upp úr botnplötu skulu staðsetjast nákvæmlega skv. teikningum. Eftir að gengið hefur verið frá efri brún múffu í sömu hæð og óþússuð platan er, skal stútnum lokað með plastloki með þétting, eftir að sannprófað hefur verið að allar leiðslur séu hreinar og í fullkomnu lagi. Minnsti halli frárennislagna má vera 20‰.

Skýringar tákna:

- PLø Plaströr úr stífu PVC í grunni/ stífu PP innanhússp öþvermál
- ST Steinsteyptr frárennislör
- BR Brunnur
- PNF Þakniðurfall
- SNF Svalaniðurfall
- GNG Gólfniðurfall með gegnumrennsli
- GNF Gólfniðurfall
- ÚV Útloftunarventill
- HBR Hreinsibrunnur
- U.L. Pípa undir lofti
- 20‰ Halli á lögn er 20 mm/metra

Skammtstöfun þrífataekja - Stærð vatnsláss að og frá tæki:

EV	Eldhúsvaskur	40/50
UBV	uppvottavél	40/50
HL	handlaug	32/40
BK	baðkar	40/50
SB	sturtubað	40/50
VS	vatnssalemi	100/100
PV	þvottavél	32/40
SV	skolvaskur	40/50

Aðalhönnuður

Útg.	Dags.	Skýring	Br.af.
------	-------	---------	--------

Miðbraut 4

Bláskógabyggð

Frístundahús

Landnúmer:	L236162	Staðgrein:	STF1212530
------------	---------	------------	------------

Frárennislagnir

Hannað af:	Vigfus Halldórsson	Maðnrú:	01
Teknað af:	Vigfus Halldórsson	Skilvæð:	1:50 / 1:20
Verkað af:	Guðjón Ingi Sigfússon	Útgáfudagur:	07.06.2024

Vigfus Halldórsson
100760-5849
Byggingaráæingur BFI
Hvítarbrún 16, 810 Hveragerði
898923 / vigfus.h@internet.is

24-11	B102	Útgáfa
--------------	-------------	--------

Hönnuður áskilur sér áttán rétt á teikningum. Ígöfðun er háð skilríkja samþykki.