

<b>Skráningartafla:</b> Neðan-Sogsvegur 15D, 805 Selfoss					<b>Skrásetjari:</b> Indiana Ingólfssdóttir												
<b>Landeignanúmer:</b> L236618					<b>Kennitala:</b> 080494-3359												
<b>Matshlutanúmer:</b> 01					<b>Dags.:</b> 19.2.24												
<b>Uppskipting og lýsing</b>					<b>Stærðir</b>												
D0	D1	D2	D3	D4	D5	D5M	D6	D7	D8	D9	D10a	D10b	D11	D12	D13	D14	D15
Lokun	Rými hæð-röð	Notkun texti	Höfuð-flokkun	Eignar-hald	Botnflötur m <sup>2</sup>	Milliflötur m <sup>2</sup>	Stigar m <sup>2</sup>	Op m <sup>2</sup>	Brúttóflötur m <sup>2</sup>	Brúttóflötur sh < 1,8	Salarhæð min	Salarhæð max	Brúttó rúmmál m <sup>3</sup>	Nettóflötur m <sup>2</sup>	Birt flatarmál m <sup>2</sup>	Reiknitala skiptarúmmáls	Skipta-rúmmál m <sup>3</sup>
<b>Matshluti</b>					170.8	0.0	0.0	0.0	170.8	0.0			595.1	140.6	170.8		560.783
<b>Botn</b>													34.2				
	01	<b>1. hæð</b>			170.8	0.0	0.0	0.0	170.8	0.0			560.9	140.6	170.8		
A	0101	<b>Sumarhús</b>	N	0101	157.4				157.4		3.20	4.36	518.0	130.7	157.4	3.29	430.003
A	0102	<b>Tæknirými</b>	T	0101	13.4				13.4		3.20	3.20	42.9	9.9	13.4	3.20	31.680
B	0103	<b>Verönd</b>	S	0101	18.1				18.1							1.00	18.100
B	0104	<b>Verönd</b>	S	0101	17.7				17.7							1.00	17.700
C	0105	<b>Verönd</b>	S	0101	63.3				63.3							1.00	63.300
<b>Athugasemdir</b>																	
Skiptarúmmál																	
	Eignar-hald	Notkun texti	Birt flatarmál m <sup>2</sup>	Séreign m <sup>3</sup> án sameignar	Séreign og sameign m <sup>3</sup>												
	0101	<b>Sumarhús</b>	170.8	560.783	560.783												
	<b>Alls</b>		<b>170.8</b>	<b>560.783</b>	<b>560.783</b>												
<b>Botnplata</b>																	
<b>Hjúpflétir</b>																	
	Lóð m <sup>2</sup>	Botnplata m <sup>2</sup>	Botnplata m <sup>2</sup>	Útveggir m <sup>2</sup>	Þar af: Glugga- og dyraop m <sup>2</sup>	Þak m <sup>2</sup>	Þakgluggar og þakop m <sup>2</sup>	Þar af: Efsti hæðarkóti	Ummál ofanjarðar								
<b>Matshluti</b>	6262.2	34.2	170.8	265.5	83.2	164.5	0.0		77.2								
<b>Yfirlit</b>																	
		D5 Botnflötur m <sup>2</sup>	D5M milliflötur m <sup>2</sup>	D7 op m <sup>2</sup>	D8 Brúttóflötur m <sup>2</sup> með V og F	D9 Brúttóflötur undir 1,8 m með V og F	D11 Brúttórúmmál m <sup>3</sup>	D12 Nettóflötur m <sup>2</sup>	D13 birt flatarmál m <sup>2</sup>								
	A rými	170.8			170.8		560.9	140.6	170.8								
	Svalir A lokun																
	B rými	35.8			35.8												
	C rými	63.3															
	Fylgirými (F)																
	Afgangsrými (V)																
	Botnplata						34.2										
	<b>Samtals:</b>	<b>269.9</b>	<b>0.0</b>	<b>0.0</b>	<b>206.6</b>	<b>0.0</b>	<b>595.1</b>	<b>140.6</b>	<b>170.8</b>								
Flatarmál nýtingarhlutfalls er A rými + B rými, undanskilið er brúttóflatarmál rýma með salarhæð lægri en 1,8 m, samkvæmt skipulagsreglugerð 2013 (breyting var gerð 2016). Notkun rýma hefur ekki áhrif á útreikning nýtingarhlutfalls.																	
Flatarmál til útreiknings nýtingarhlutfalls					m <sup>2</sup>	Lóð m <sup>2</sup>	Hlutfall										
					206.6	6,262.2	0.03										

Breyting	Dagsetning	Skýring

ÖLL MÁL SKAL SANNREYNA Á VERKSTAÐ ÁÐUR EN SMÍÐI HEFST

Arni Kjartansson arkitekt FAÍ	kt: 040352-3099
Bæring Bjarnar Jónsson arkitekt FAÍ	kt: 020464-6509
Jóhannes Þórðarson arkitekt FAÍ	kt: 121057-6039
Sigbjörn Kjartansson arkitekt	kt: 121258-2269
Sigurður Halldórsson arkitekt FAÍ	kt: 100857-2009

<b>Neðan-Sogsvegur 15D</b>	
<b>Aftavatn</b>	
<b>Frístundahús</b>	
Skráningartafla	Aðaluppdráttur
Breyting:	Teikn.nr.: <b>AA.01</b>
Útgáfud.: 15.2.2024	Mkv.: 1:100
Verknr.: 2307031	Teikn. HDS Yfirf. SH
<b>GLÁMA·KÍM</b> Arkitektar Laugavegi 164 ehf. 105 Reykjavík s: 530-8100, f: 530-8101, kt: 560 496 2739 glamakim@glamakim.is, www.glamakim.is	

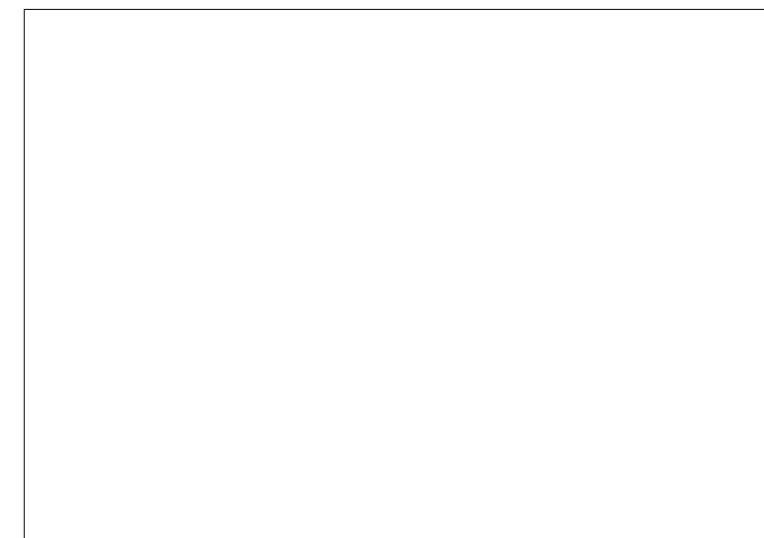
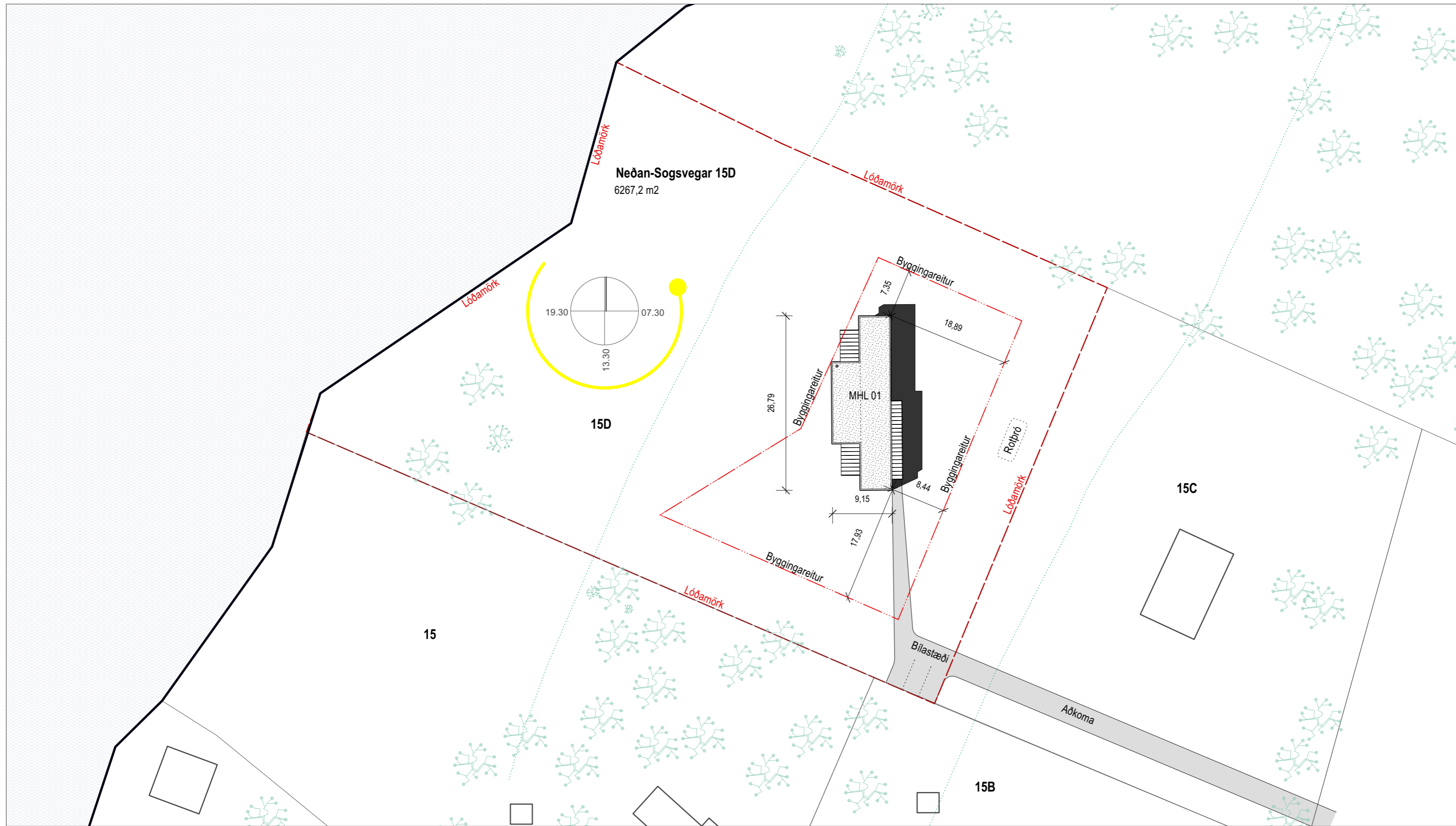

ÆÐALSKIPULAG GRÍMSNES- OG GRAFNINGSHREPPS 2020-2032



Breyting	Dagsetning	Skýring

1 Afstöðumynd  
mkv: 1:500

**Framkvæmdalýsing - Neðan-Sogsvegur 15D**

Sótt er um leyfi til þess að:  
- Byggja frístundahús á lóðinni Neðan-Sogsvegur 15D

**Byggingarlýsing**

1. **Lýsing eignarinnar - starfsemi**  
Nýtt frístundahús á lóðinni Neðan-Sogsvegur 15D.

2. **Götuheiti og númer**  
Neðan Sogsvegur 15D, Grímsnes- og Grafingshreppur. Auðkenni um staðsetningu frístundahúss sem gefa má upp til neyðarlínu skal vera utandyra á útvegg.

3. **Staðgreinir**  
Fasteignanúmer: F2529727 - Landnúmer: L236618  
Staðgreinir: 8719-1-64110153

4. **Byggingarefni gófa og útveggja**  
Sökkjar og botnplata eru staðsteypt. Útveggir eru hefbundnir timburveggir. Grindin er klædd með krossviði og lektuð fyrir klæðningu. Einangrað er í grind.

5. **Byggingarefni þaks**  
Þak er hefðbundið loftað timburþak boríð af 245 mm sperrum með 45mm leglum þvert á sperrum. Loftun þaka er í samræmi við kröfur byggingarreglugerðar. Í hvert sperrubíl eru sett loftunnarör, þrjú 32mm með ábræddu skordýraneti. Miða skal við fermetratölu þakflatar vegna fjölda loftfróra. Sjá nánar sérupprætti arkitektá. Fyrir einföld minni þök á íbúðarhúsum eða sumarhúsum skal loftað loftbil aldrei vera minna en 25 mm yfir allri einangrun og skal loftunarpopp inn og út úr hverju loftbili vera minnst 1.000 mm² fyrir hvorn m² þakflatar nema sýnt sé fram á annan jafngóðan frágang.

6. **Frágangur / klæðning útveggja og bakflata**  
Grindin er klædd að utan með krossviði, loftunargrind, vindpappa og standandi timburklæðningu. Þak verður klætt með 18mm krossviði, dúklagt og lagt torfi. Að innan er loft klætt timbri eða gipsi, raflagnargrind og rakavarnarlagi. Þar sem lágmarkshalli er 1:40 skal notast við pappapak (minnst 2 lög) eða viðurkenndan þakdúk. Varnir gegn rakabéttingu skulu vera í samræmi við gr. 10.5.5. byggingarreglugerðar 112/2012. Neðan á sperrum er fest heilt rakavarnarlag (PE 200MK). Rakavörn skal vera límd saman á samskeytum og fest við aðliggjandi fleti með kitti. Kitt má ekki missa elastíska eiginleika svo það tapi ekki viðloðun við rakavarnarlag. Öll kitti og límbönd sem notast við frágang rakavarnarlags skulu vera úr heilistæðu kerfi efna, þ.e. efni sem uppfylla kröfur framleiðanda rakavarnarlags. Neðan á rakasperru kemur 45x45mm lagnagrind.

7. **Gerð innveggja/loftaklæðningar**  
Að innan eru útveggir ýmist klæddir gipsi og timburklæðningu.

8. **Litaval utanhúss**  
Hús verður klætt timbri sem látið verður grána eða málað í jarðlit.

9. **Gerð glugga**  
Gluggar og hurðir verða timburál gluggar. Almennir eru gluggar gólfsíðir og þá með viðeigandi öryggisglærum.

10. **Klæðningar innanhúss - flokkur**  
Klæðningar innanhúss eru í flokki 2.

11. **Einangrun sökkla og undir plötu**  
Sökkjar og plata verður einangruð með 100mm plasteinangrun.

12. **Einangrun veggja og þaka**  
Útveggir verða einangraðir í grind með amk. 145 mm steinull og þak í sperrubíl með 220mm steinull með áföstum vindpappa.

13. **Lýsing lagnaleiða**  
Lagnaleiðir eru í veggja- og loftgrindum og steyptri gólfplötu.

14. **Upphitun**  
Upphitun er með hitalögn í gólf og ofnum. Hitaveita er á svæðinu.

15. **Loftræsing**  
Öll rými eru loftræst með opnanlegum fögum eða loftunarrásum.

16. **Brunavarnir**  
-Húsið er skilgreint sem frístundahús í notkunarflokki 3 skv. byggingarreglugerð.  
-Burðarþol hússins skal almennt uppfylla R30.  
-Loft- og veggklæðningar innanhúss skulu uppfylla kröfur um klæðningu í flokki 2.  
-Nota skal óbrennanlega einangrun.  
-Setja skal staka reykskynjara með hljóðgjafa í húsið. Þá skal velja með hljóðsjón af aðstæðum og staðsetja þannig að þeir geti með sem bestum hætti skynjað og látið vita af eldi og hljóðstyrkur hans í hverju einstöku svefnherbergi sé ekki undir 75 dB(A).  
-Handslökkvítæki og eldvarnarteppi verða í húsinu.  
-Reyklosun er um opnanlega glugga og hurðir.  
-Fyrirkomulag flóttaleiða má sjá á aðaluppdráttum. Björgunarop eru á svefnherbergjum. Kamína er í stofu með einangruðu reykkröri upp í gegnum þak. Allur frágangur við kamínu og reykhláf skal vera í samræmi við gr. 9.6.5 og 9.6.6. byggingarreglugerðar 112/2012.

17. **Kólnunartölur**  
Einangrun hússins miðast við að fullnægja ákvæðum 180.3 greinar byggingarreglugerðar, miðað við innhitastig (lofthiti >= 18°C).

	Útveggir	Gluggar	Hurð	Einangr. mm.
	0,25	1,55	1,90	150 mm.
	0,19	0,25		220 mm.
				100 mm.

18. **Heildarvarmatap á fermetra húsa**  
1,34 W/m² °C. Orkurammí fylgir erindi.

19. **Stærð lóðar**  
Lóðin er skráð 6262,2 m² hjá þjóðskrá

20. **Nýtingarhlutfall**  
Nýtingarhlutfall lóðar verður 0,03

21. **Fjöldi bílastæða**  
Á uppdrætti eru sýnd 3 bílastæði næst húsi.

22. **Sorp**  
Sorpi skal skilað skv. reglum sveitarfélags hverju sinni.

**Skýringar**  
rs - reykskynjari  
gn - gólfniðurfall  
lr - loftræsing  
hsl. - handslökkvítæki

**ÖLL MÁL SKAL SANNREYNA Á VERKSTAÐ ÁÐUR EN SMÍÐI HEFST**

Arni Kjartansson arkitekt FAÍ kt: 040352-3099

Bæring Bjarnar Jónsson arkitekt FAÍ kt: 020464-6509

Jóhannes Þórðarson arkitekt FAÍ kt: 121057-6039

Sigbjörn Kjartansson arkitekt kt: 121258-2269

Sigurður Halldórsson arkitekt FAÍ kt: 100857-2009

**Neðan-Sogsvegur 15D**  
**Aíttavatn**

Afstöðumynd		Aðaluppdráttur
Breyting:	Teikn.nr.:	<b>AA.02</b>
Útgáfud.: 15.2.2024	Mkv.: 1:100	
Verknr.: 2307031	Teikn.: HDS	Yfirf.: SH
		<b>GLÁMA · KÍM</b>
Arkitektor Laugavegi 164 ehf, 105 Reykjavík s: 530-8100, f: 530-8101, kt: 560 496 2739 glamaki@glamaki.is, www.glamaki.is		

BANNAÐ ER AÐ MELAF TEKNINGUM  
TEKNINGU ÞESSA MÁ EKKI ENDURNYTTA MEÐ NENNUM HETTI AÐ HLUTA TIL EÐLA Í HEILD ÁN SKRIFLEGS LEYFIS HÖFUNDAR

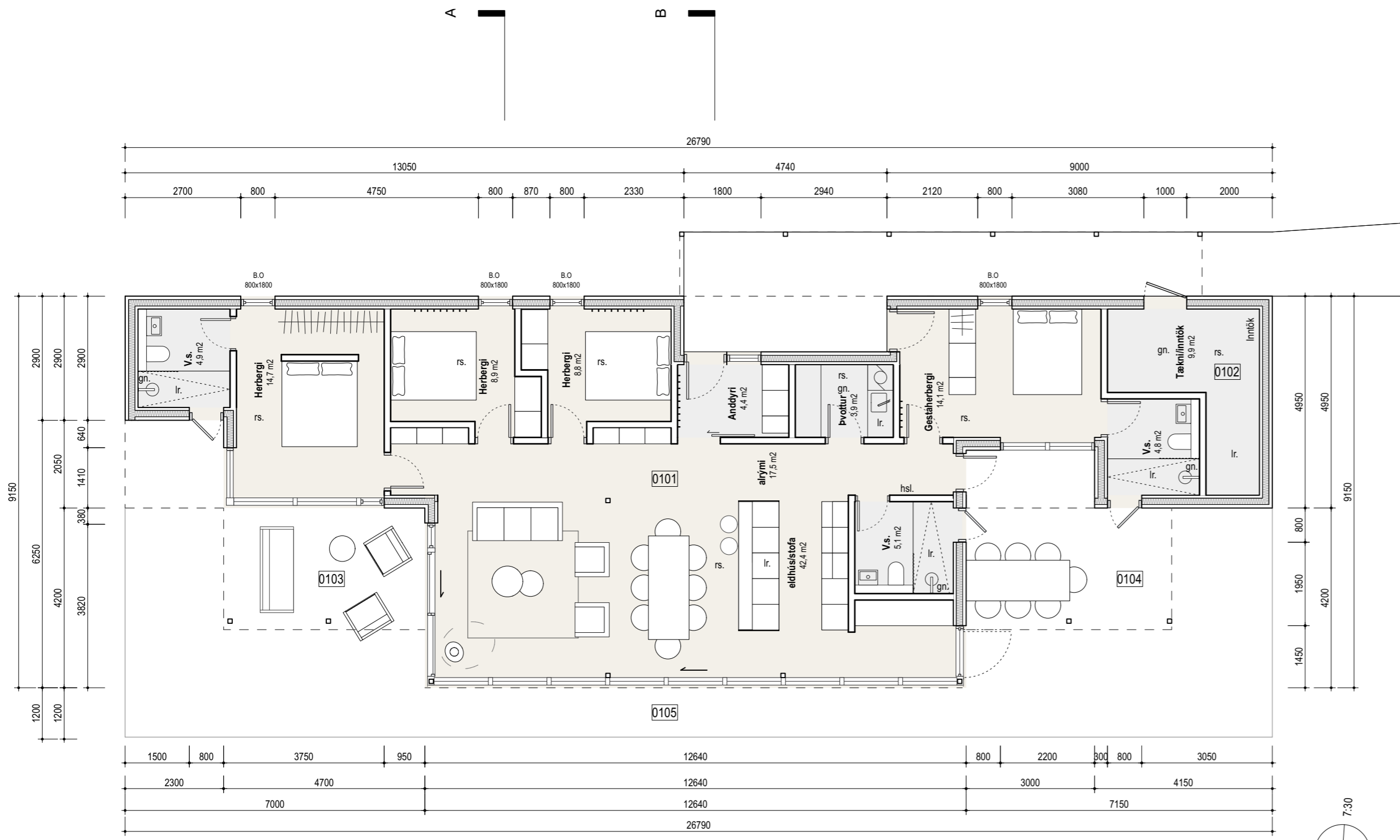

1 Grunnmynd  
mkv: 1:100

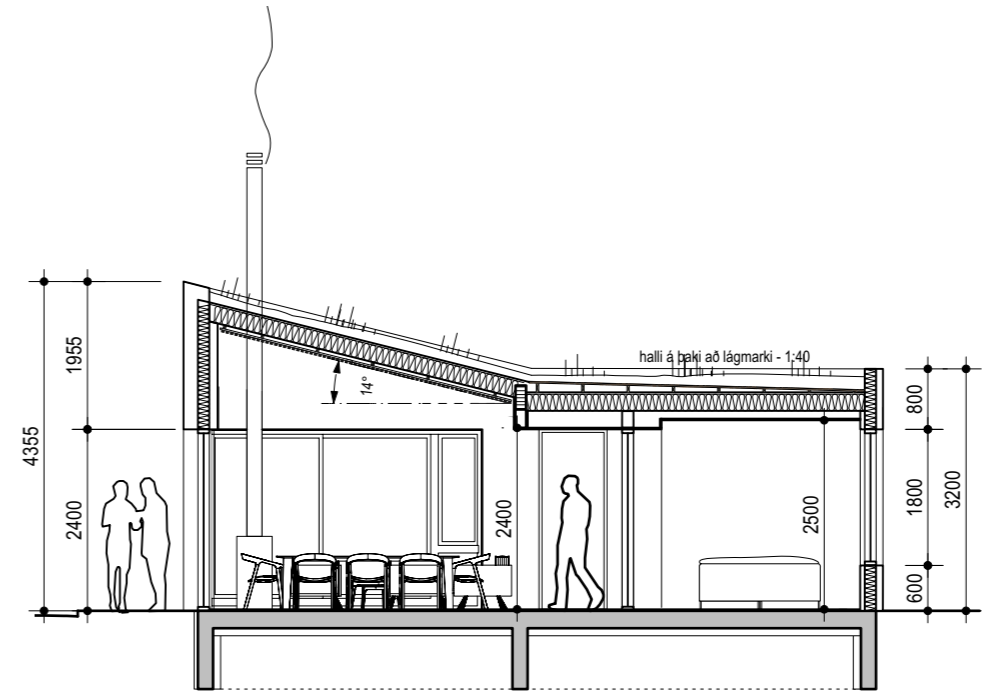
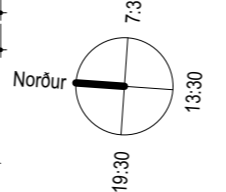

3 Sneiðing A  
mkv: 1:100

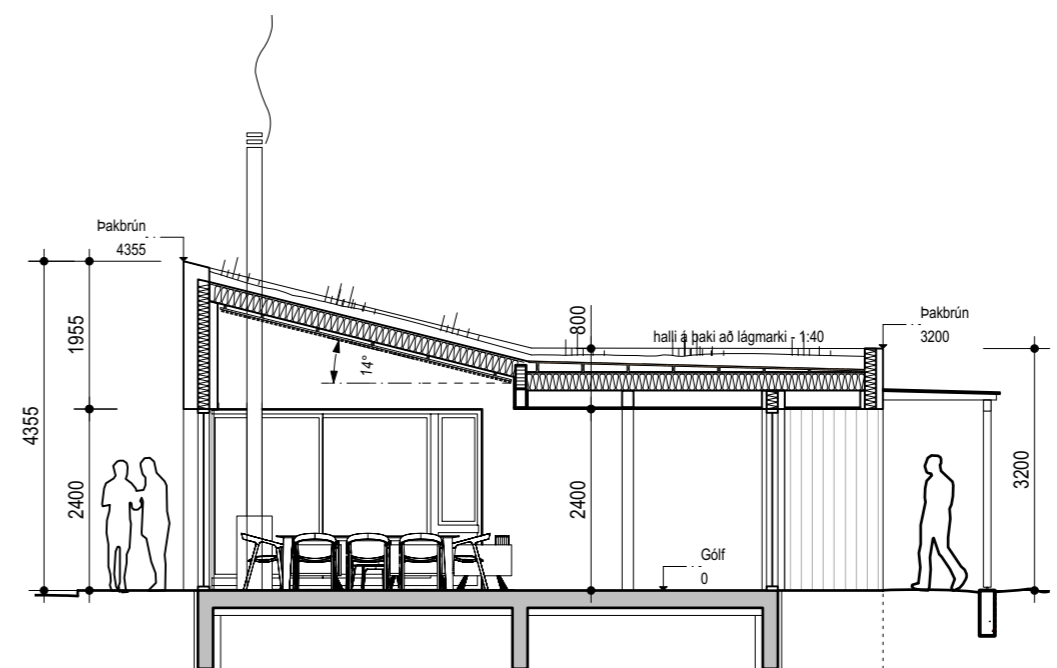

4 Sneiðing B  
mkv: 1:100



2 Vesturhlíð  
mkv: 1:100

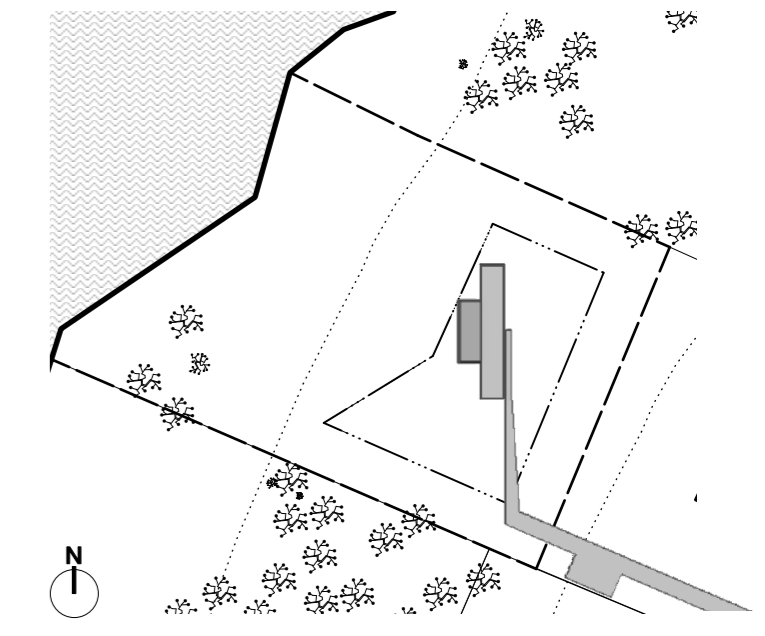

Breyting	Dagsetning	Skýring

ÖLL MÁL SKAL SANNREYNA Á VERKSTAÐ ÁÐUR EN SMÍÐI HEFST

Arni Kjartansson arkitekt FAÍ	kt: 040352-3099
Bæring Bjarnar Jónsson arkitekt FAÍ	kt: 020464-6509
Jóhannes Þórðarson arkitekt FAÍ	kt: 121057-6039
Sigbjörn Kjartansson arkitekt	kt: 121258-2269
Sigurður Halldórsson arkitekt FAÍ	kt: 100857-2009

**Neðan-Sogsvegur 15D**  
Aftavatn

**Frístundahús**

Grunnmynd + Útlit		Aðaluppdráttur
Breyting:	Teikn.nr.: <b>AA.03</b>	<b>GLÁMA · KÍM</b>
Útgáfud.: 15.2.2024	Mkv.: 1:100	
Verknr.: 2307031	Teikn. HDS	Yfirf. SH

Arkitektar Laugavegi 164 ehf. 105 Reykjavík  
s: 530-8100, f: 530-8101, kt: 560 496 2739  
glamakim@glamakim.is, www.glamakim.is

BANNAÐ ER AÐ MEIÐLAUF TEIKNINGUM  
TEIKNINGU ÞESSA MÁ EKKI ENDURNYTTA MEÐ NENNUM HETTI AÐ HLUTA TIL EÐA Í HEILD ÁN SKRIFLEGS LEYFIS HÖFUÐAR

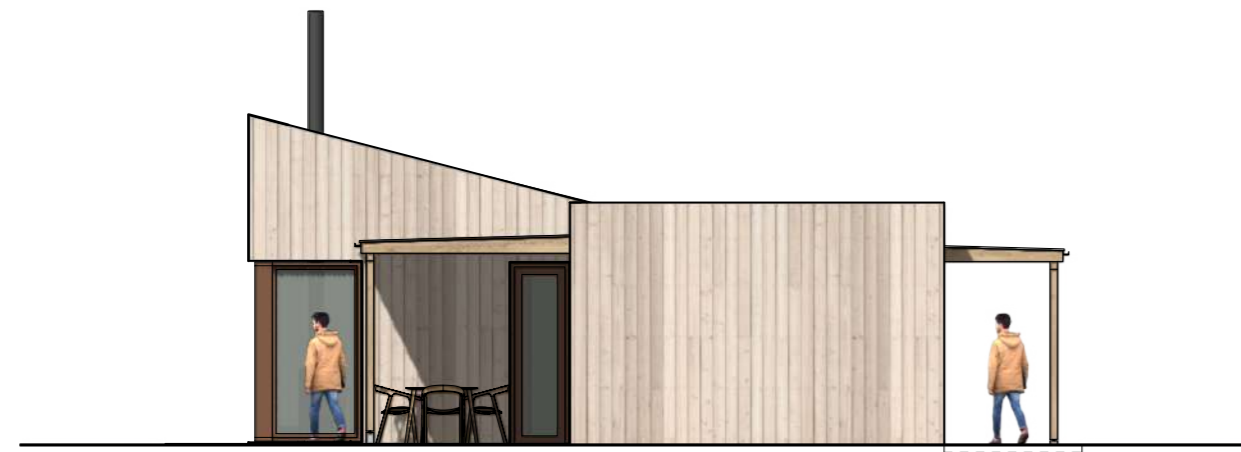

1 Suðurhlíð  
mkv: 1:100



2 Norðurhlíð  
mkv: 1:100



3 Austurhlíð  
mkv: 1:100

B.O.  
800x1800

B.O.  
800x1800

B.O.  
800x1800

B.O.  
800x1800

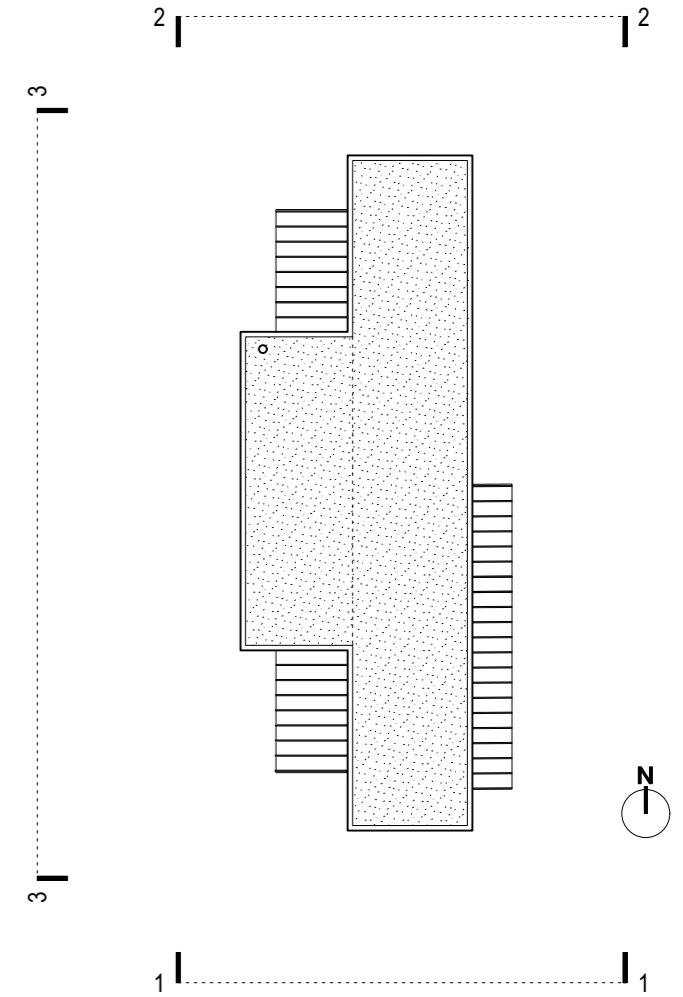

Breyting	Dagsetning	Skýring

ÖLL MÁL SKAL SANNREYNA Á VERKSTAÐ ÁÐUR EN SMÍÐI HEFST

Arni Kjartansson arkitekt FAÍ	kt: 040352-3099
Bæring Bjarnar Jónsson arkitekt FAÍ	kt: 020464-6509
Jóhannes Þórðarson arkitekt FAÍ	kt: 121057-6039
Sigbjörn Kjartansson arkitekt	kt: 121258-2269
Sigurður Halldórsson arkitekt FAÍ	kt: 100857-2009

Neðan-Sogsvegur 15D Alftavatn Fristundahús	
Útit	Aðaluppdráttur
Breyting:	Teikn.nr.: <b>AA.04</b>
Útgáfud.: 15.2.2024	Mkv.: 1:100
Verknr.: 2307031	Teikn.: HDS
	Yfirf.: SH
<b>GLÁMA·KÍM</b> Arkitektar Laugavegi 164 ehf, 105 Reykjavík s: 530-8100, f: 530-8101, kt: 560 496 2739 glamakim@glamakim.is, www.glamakim.is	

BANNAÐ ER AÐ MÆLA AF TEIKNINGUM  
TEIKNINGU ÞESSA MÁ EKKI ENDURNYTTA MEÐ NENNUM HETTI AD HLUTA TIL EDA Í HEILD AN SKRIFLEGS LEYFIS HÖFUNÐAR

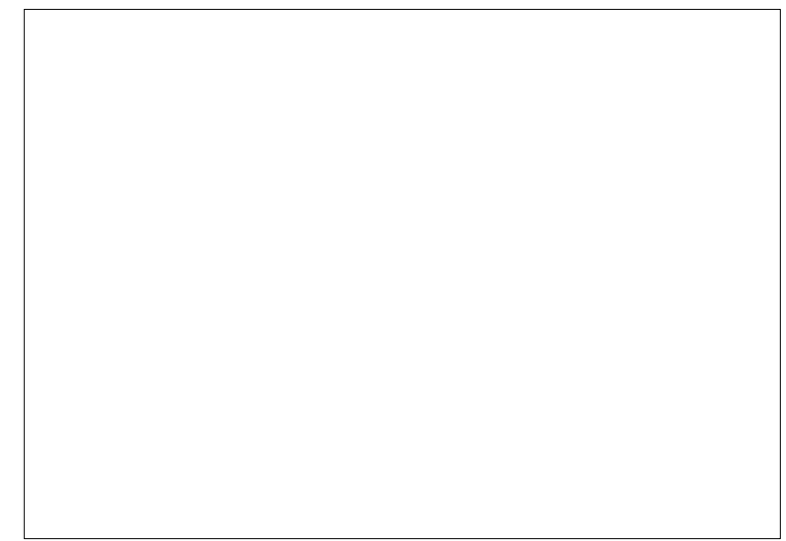

Breyting	Dagsetning	Skýring

ÖLL MÁL SKAL SANNREYNA Á VERKSTAÐ ÁÐUR EN SMÍÐI HEFST

Arni Kjartansson arkitekt FAÍ	kt: 040352-3099
Bæring Bjarnar Jónsson arkitekt FAÍ	kt: 020464-6509
Jóhannes Þórðarson arkitekt FAÍ	kt: 121057-6039
Sigbjörn Kjartansson arkitekt	kt: 121258-2269
Sigurður Halldórsson arkitekt FAÍ	kt: 100857-2009

<b>Neðan-Sogsvegur 15D</b>			
Alftavatn			
Frístundahús			
3D		Aðaluppdráttur	
Breyting:	Teikn.nr.:	<b>AA.05</b>	
Útgáfud.: 15.2.2024		Mkv.:	<b>1:100</b>
Verknr.: 2307031	Teikn.:	HDS	Yfirf. SH
<b>GLÁMA · KÍM</b> Arkitektar Laugavegi 164 ehf, 105 Reykjavík s: 530-8100, f: 530-8101, kt: 560 496 2739 glamakim@glamakim.is, www.glamakim.is			

BANNAÐ ER AÐ MÆLA AF TEIKNINGUM  
TEIKNINGU ÞESSA MÁ EKKI ENDURNYTTA MEÐ NENNUM HETTI AÐ HLUTA TIL EÐA Í HEILD ÁN SKRIFLEGS LEYFIS HÖFUNÐAR