



Skráningartafla: Skógarhlíð 16, Bláskógabyggð				Skrásetjari: Þorvaldur E Þorvaldsson																
Landeignanúmer: L237095				Kennitala: 171064-5389																
Matshlutanúmer: 01				Dags.: 23.8.2024																
Prenta				Útgáfa: 5.03																
Uppskipting og lýsing				Stærðir																
D0	D1	D2	D3	D4	D5	D5M	D6	D7	D8	D9	D10a	D10b	D11	D12	D13	D14	D15			
Lokun	Rými hæð-röð	Notkun texti	Höfuð-flokkun	Eignar-hald	Botnflötur m²	Milliflötur m²	Slagar m²	Op m²	Brúttóflötur m²	Brúttóflötur sh < 1,8	Salarhæð min	Salarhæð max	Brúttó rúmmál m³	Nettóflötur m²	Birt flatarmál m²	Reiknitala skiptarúmmáls	Skipta-rúmmál m³			
		<b>Matshluti Botn</b>			25,4	0,0	0,0	0,0	25,4	0,0			84,9	19,9	25,4		62,486			
A	01 0101	<b>1. hæð Gestahús</b>	N	0101	25,4	0,0	0,0	0,0	25,4	0,0	2,42	3,89	79,7	19,9	25,4	3,14	62,486			
<b>Athugasemdir</b>																				
				Skiptarúmmál																
				Séreign m² án sameignar	Séreign og sameign m³															
				Eignar-hald	Notkun texti	Birt flatarmál m²														
				0101	<b>Gestahús</b>	25,4	62,486													
				<b>Alls</b>	<b>25,4</b>	<b>62,486</b>														
				<b>Botnplata</b>		<b>Hjúpflötir</b>														
				Löö m²	Botnplata m²	Botnplata m²	Útveggir m²	þar af Glugga- og dyraop m²	Þak m²	þar af Þakgluggar og þakop m²	Eftli hæðarkoti	Ummál ofanjarðar								
<b>Matshluti</b>				5000,0	5,2	25,8	68,5	8,0	30,5		3,9	20,4								
<b>Yfirlit</b>																				
					D5 Botnflötur m²	D5M milliflötur m²	D7 op m²	D8 Brúttóflötur m² með V og F	D9 Brúttóflötur undir 1,8 m með V og F	D11 Brúttórúmmál m³	D12 Nettóflötur m²	D13 birt flatarmál m²								
A rými					25,4			25,4		79,7	19,9	25,4								
Svarir A lokun																				
B rými																				
C rými																				
Fylgiráými (F)																				
Afgangsrými (V)											5,2									
Botnplata																				
Samtals:					<b>25,4</b>	<b>0,0</b>	<b>0,0</b>	<b>25,4</b>	<b>0,0</b>	<b>84,9</b>	<b>19,9</b>	<b>25,4</b>								
Flatarmál nýtingarhlutfalls er A rými + B rými, undanskilið er brúttóflatarmál rýma með salarhæð lægri en 1,8 m, samkvæmt skipulagsreglugerð 2013 (breyting var gerð 2016). Notkun rýma hefur ekki áhrif á útreikning nýtingarhlutfalls.																				
Flatarmál til útreiknings nýtingarhlutfalls					<b>25,4</b>	<b>5.000,0</b>	<b>0,01</b>													

Skýringar: sjá teikn. 101

Br:	Hverju breytt:	Dags:	Kvittun:
Skógarhlíð 16 - smáhýsi			Teikn nr:
806 Laugarvatn			<b>100</b>
Aðaltekningar mhl 01			Frumstærð:
Afstöðumynd og skrán.tafla			<b>A2</b>
Dags:	22-8-24	Mkv:	1:500
Hann:	GPS		
Samþ:	020162-3099	V.nr:	24 034
Teikn: HMO			

**TGS** TEIKNISTOFA  
GUÐJÓNS P. SIGFÚSSONAR

AUSTURVEGI 42, 2.HÆÐ,  
800 SELFOSSI  
S: 482 2805, F: 482 3818  
NETFANG: TGS@TGS.IS

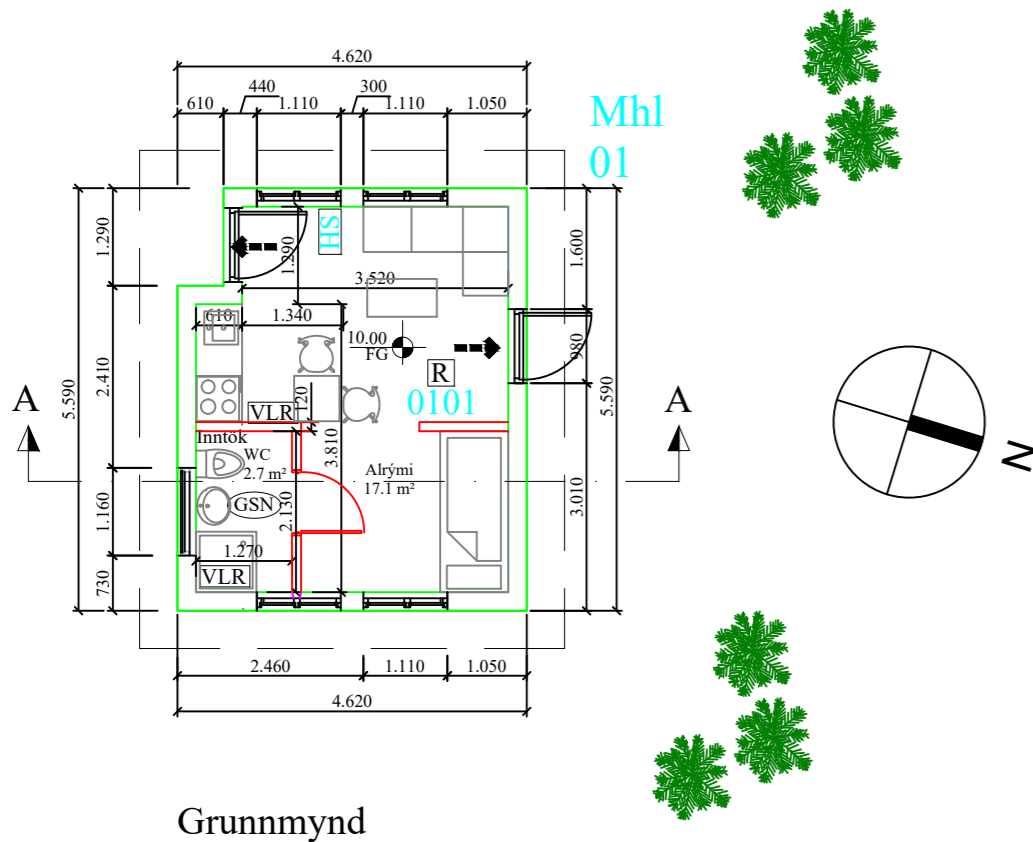
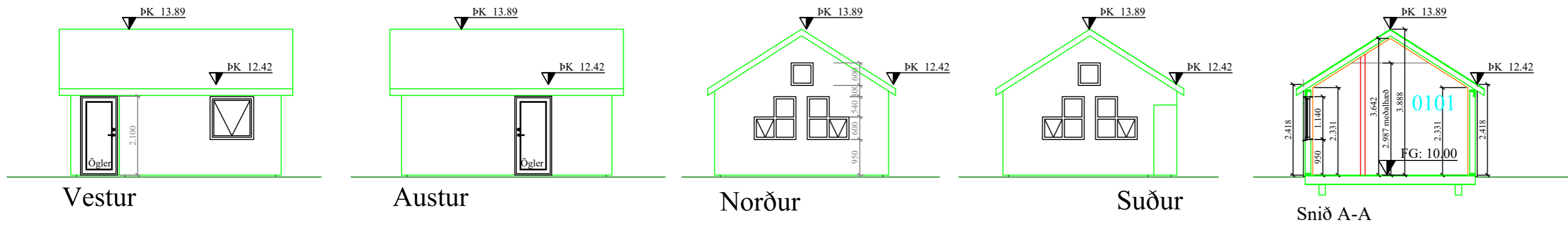

### Byggingalýsing - greingargerð hönnuðar - almennar skýringar:

Skógarhlíð 16 Blásk.byggð L237095. Fastanúmer: F2531443 Staðfanganr. S1214096  
Um er að ræða smáhýsi - sumarhús/svefnhús (mhl 01) og sýndan byggingareit fyrir sumarhús á einni hæð (mhl 01-02)

Stærð lóðar: 5000 m<sup>2</sup> Flatarmál svefnhúss (mhl 02): 25.0 m<sup>2</sup> (birt flatarmál), rúmmál 84.9 m<sup>3</sup> (bröttó, A-rými) Nýtingarhlutfall: 0.01. 2 bifreiðastæði eru á lóð þar af eitt þar sem gert er ráð fyrir hleðslu rafbíla.

Efni og gerð mhl 01 - svefnhús/geymsla sbr. dsk:  
Undirstaða (súlur)úr jámbentri steinsteypu. Gólf byggt upp af gólfbitum 45x245 á dregurum úr burðarvið er hvíla á steyptum súlum klætt gólfplötum 22 mm. Einangrun gólfs 220 mm. steinull. Burðarvirki ofan undirstaðna úr burðarvið. Þak er timburþak. Þakið er borðaklætt með þakpappa og báruð málmklæðning. Einangrun í þaki er 220 mm steinull. Rakasperra skv. byggingareglugerð innan við einangrun gólfs, veggja og þaks, þétt á samskeytum. Lagnagrind innan á veggjum og þaki, minnst 45 mm. Veggir eru gerðir úr timri klæddir að utan með ál- og viðarklæðningu, með minnst 28 mm loftunarbili undir klæðningu. Músarnet komi undir klæðningu allan úthring hússins. Einangrun útveggja er 150 mm steinull í grind. Innveggir eru úr timbri 45x95 c/c 600 klæddir með 2x13 mm gifsi beggja megin einangraðir með 50 mm þilull. Veggir utan um votrymi eru með vatns- og rakapólnum, myglufriðum sementsbundum plötum (eins og aquapanel plötum), með þéttikvoðu á vatnsálagsflötum, undir endanlegu yfirborðsefni, til þéttingar.  
Litir: Gluggar og hurðir: hvítt. Veggir, þak: rauðbrúnt, jarðlitir.  
Gluggar eru ál-tré gluggar með tvöföldu einangrunargleri. Allt gler nær gólfi/jörðu en 600 mm er öryggisgler. Allar útihurðir (hurðarflekar) eru 900 mm að breidd aðrar hurðir eru með minnst 830 x2100 mm ljósmál. Stærð bréfarifu er 50x260mm, staðsett 1.0 m frá yfirborði. 2 bílastæði eru á bílplani.

Loftræsting er með opnanlegum gluggum og vélrænni loftræstingu (LR) í lokuðum rýmum. Afköst: útsog eldhús: 30 l/s; útsog böð: 15 l/s; útsog. Loftræsting þaks er með 2x1 stk. rör Ø 40 mm (innanmál 36 mm) í hvert sperrubíl, Lofta skal yfir sperrur/bita, minnst 30 mm sem og yfir einangrun í þaki. Lágmarksöndun er 1000 mm<sup>2</sup>/m<sup>2</sup>þakflatar, inn og út úr bili loftunarbili skv. gildandi byggingareglugerð.

Lagnir eru lagðar í veggj og gólf. Upphitun með hitaveitu með gólfhita og ofnum með plastrum/Pex lagnir gerðar fyrir hitaveitu. Neysluvatn er rör-i-rör kerfi í gólfj og veggjum, allt vottað efni fyrir neysluvatn. Hitastig neysluvatns samkv. reglugl. ≤ 60°C.

Fáveita, skólp fer í sameiginlega hreinsistöð með nágrannalóðum sbr. afstöðumynd og deiliskipulag. Ragnvatn fer í grjótsvelgi við niðurföll.

Frágangur á lóðarmörkum skv. gildandi deiliskipulagi.

Ekki er tekið er tillit til algildrar hönnunar við hönnun á mhl 01 - smáhýsi/svefnhús.  
Í anddyri kemur viðurkennt handslökkvitæki (9 l léttvatn. Í eldhús komi eldvarnarteppi. Við val og staðsetningu á handslökkvitækjum má leita ráðgjafar hjá brunavörum svæðisins og hafa hliðsjón af leiðbeiningum og reglum HMS. Handslökkvitæki skulu vera í samræmi við ÍST-EN3. Reykskynjarar með hljóðgjafa eru samtengdir, er koma að lágmarki í svefnherbergjum og aðalrymi.

Lagt er að hleðslustöð fyrir rafbíla við eitt bifreiðastæði.

### Annað:

Byggingarhluti	W/m <sup>2</sup> K	Reikn.
Útveggir	0,30 (150 mm steinull)	0,28
Þak	0,20 (220 mm þakull)	0,18
Gólf	0,20 (220 mm einangrun.)	0,18
Gluggar (k-gler)	2,00 (Tvöfalt k-gler)	2,0
Hurðir	3,00 ( 55 mm gegnheill eik)	2,9

### Skýringar - tákn:

- ➔ Útgangur.
- ➔ Rýmingarleið.
- Ⓜ Reykskynjari.
- Ⓛ Loftræsting.
- Ⓜ Handslökkvitæki
- Ⓞ Niðurfall.
- Ⓛ Vélræn loftræsting.
- Ⓞ Gegnumstreymisniðurfall.
- Ⓛ Björgunarop, stærð gefin á teikningu.
- Ⓛ Gólfkóti á frágengið gólf.
- Ⓛ Inntök Inntök fyrir hitaveitu, vatnsveitu, rafmagnsveitu og síma.
- Ⓛ Öll mál eru í millimetrum, nema annað sé tekið fram.

Br:	Hverju breytt:	Dags.	Kvittun:
Skógarhlíð 16 Smáhýsi 806 Laugarvatn			Teikn nr: <b>101</b>
Aðalteikningar mhl 01 Grunnmynd, snið, útlit, bygg.lýs.			Frumstærð: <b>A2</b>
Dags:	22-8-24	Mkv:	1:100
Hann:	GPS		
Samþ:	020162-3099	V.nr:	24 034
Teikn:	HMO		

**TGS** TEIKNISTOFA  
GUÐJÓNS P. SIGFÚSSONAR  
AUSTURVEGI 42, 2.HÆÐ,  
800 SELFOSSI  
S: 482 2805, F: 482 3818  
NETFANG: TGS@TGS.IS