

Samþykkt
23 MAÍ 2007
Hanna G.P.R.
Byggingarfulltrúi uppsveita Ámessýslu

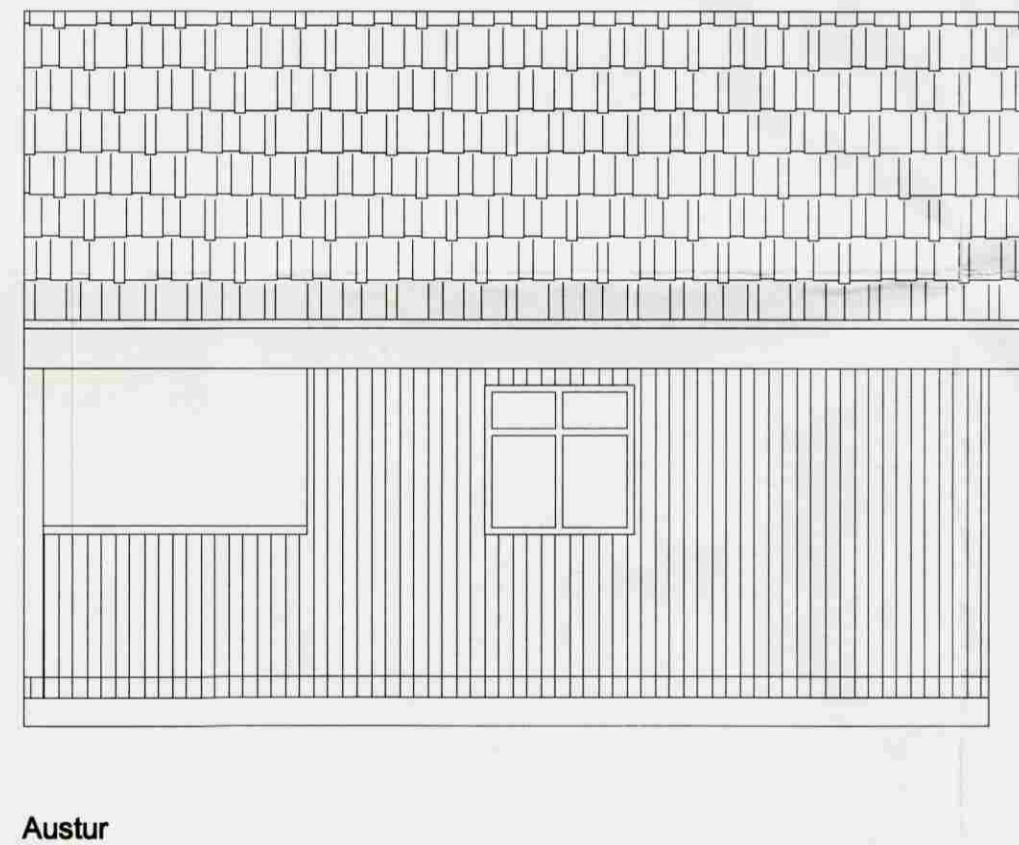

BYGGINGARLÝSING

Húsið stendur á steypum súlum
D=300mm í hornum niður á 1200 mm dýpt.
Dregarar eru 50x200mm
Gólfbitar eru 50x150mm c/c 600mm
Veggstoðir eru 50x125mm c/c 600mm
Þaksperrur eru 50x150mm c/c 600mm
Krossviðslaskar eru 2x12mm = stíf horn
Hanabjálki eru 50x100mm
R tákna slökkvitæki
Einangrun og klæðning er á hefðbundið gestahús.

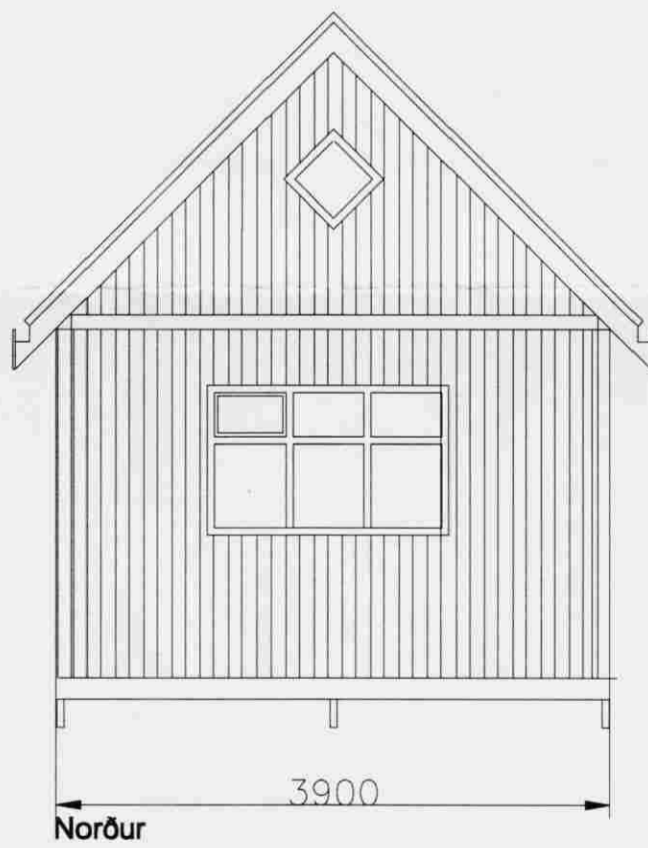
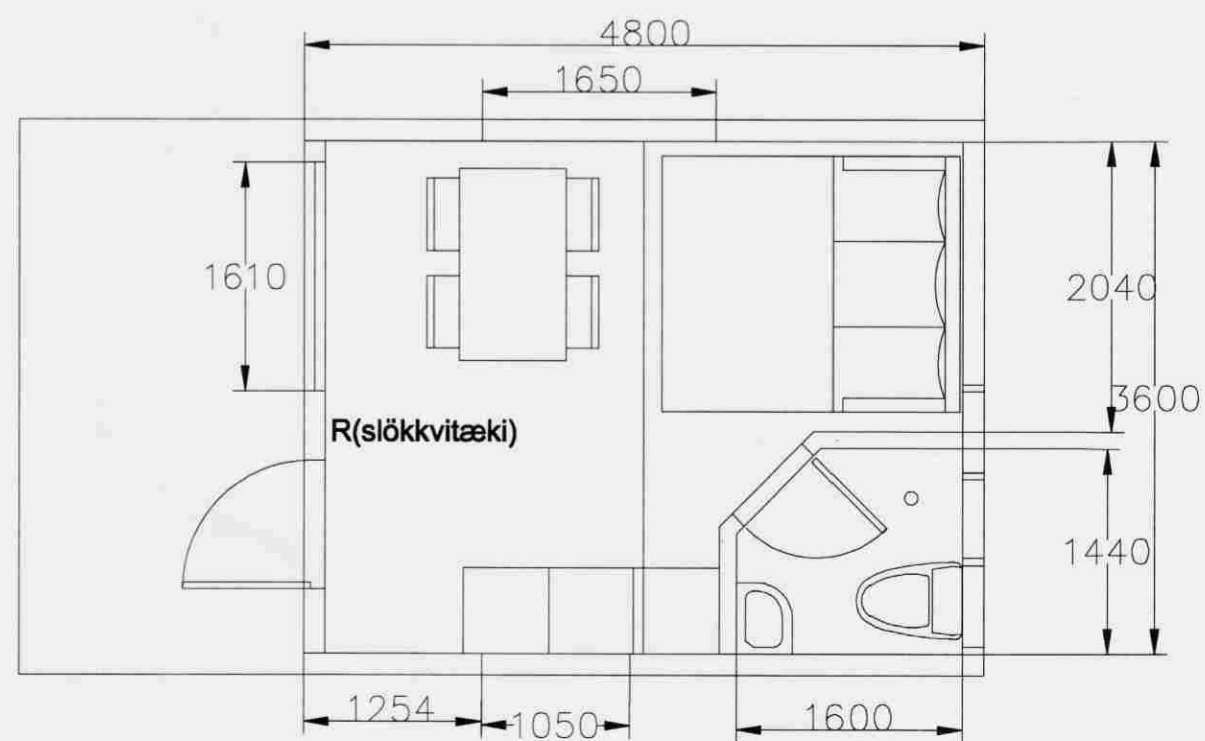

GR Verkefni	Guðjón Þór Ragnarsson byggingarteknikráðgjafi TFI Grundarstígur 24 101 Reykjavík, Ísland Sími: 567-5066 Fax: 896-6998 e-mail: gudjonr2@intemet.is		Undirskrift: <i>Hanna G.P.R.</i>
	Staður: Lambastaðir 3, Flóahreppi Ámessýslu	Dagsetning: 13.04.08	Annað
Verkið: Grunnur, útlit Byggingarlýsing Snið	Telknað: GPR	Hannað: G.P.R.	Bláð nr: LA10
	Mælikvarði: 1:50	Yfirfarir: G.P.R.	
	Samþykkt: Guðjón Þór Ragnarsson kt: 210351-3619		