

SNÍÐMYND
mkv.

GRUNNMYN

Umhverfis- og tæknisvið
Uppsveita
31. mars 2020
MÓTTEKID

SKYRINGAR

ÖLL RÖR Í JÖRÐ SEU ÚR STÆRU PVC PLASTI, GRUNNPLASTI, NEMA ANNAD SE TEKID FRAM.
 MENNETTI HALLI Á RÖRUM ER 20‰, (2CM Á M).
 MESTI HALLI ER 300‰, NEMA ANNAD SE TEKID FRAM.
 GRAFID SE FYRIR RÖRUM Í ÞJAPPADA FYLLINGU.
 UMHVÆRFS ÖLL RÖR Í JÖRÐU SKAL SETJA A.M.K. 150 mm SANDLAG OG ÞJAPPA VEL.
 ÖLL RÖR HÉTTIST MED TIL ÞESS GERÐUM GUMMIBRÉNGJUM.
 AD ÖRUR LEYTI BER AD HAGA VINNU OG ÖLLUM UMBOUNADI SKV. EST 65 SVO OG FYRIRMALUM FRAMLEIÐANDA.
 KÖTAR ERU Í METRUM OG MIDAST VID REINSLISBÖTN.
 ÞAD Á EINNIG VID UM GÖT, ÞAR SEM KÖTI Á GATTI ER GEFINN Á REINSLISBÖTN.
 MÁL ERU Í MILLIMETRUM OG MIDAST VID MEÐJAN STÚT.
 ÖLL RÖR MED ÖNEFNUM HALLA HAFI 20‰ HALLA OG ERU ÚR Ø100 PVC.
 SKAMMSTAFANIR:
 PVC PLASTRÖR, PVC (KAUDBRÚN)
 PP PLASTRÖR, PP (GRÁ)
 BR BRUNNUR
 GN GÖLNDURFALL MED VATNSLÁS
 GSN GÖLNDURFALL MED VATTNSLÁS
 PH RÖNDURFALL
 HL HANDELÁUG
 VS VATNSSALERNI
 SE/BK STEYPIBÁÐ/BADKAR
 EV ELDHUSVAGUR
 UV UPPVOTTAVEL
 PV ÞVOTTAVEL
 SV SKOLVASKUR
 NF ÚTINDURFALL
 HR HREINSLISTUTUR MED LOKI
 FN FALSTAMMI HE. N
 RK REINSLISKÖTTI (Í BOTN IAGNAR)
 HES HEIMEDARKÖTTI SKOLUS
 HKR HEIMEDARKÖTTI REGNVATNS
 ATH.
 STADSETNINGU STÚTA FYRIR HREINSLISTARKEI
 MA AÐRENS HAFI TIL VINDREIÐINGU OG ÞARF AD YFERFARA OG ADLAGA ÞEIM TÆKJUM SEM ENDANLEGA ERU VALIN.
 ATH.
 MÆLA SKAL HEIMARKÖTA HEIMEDA OG HED Á SÖKKLI AÐUR EN LAGT ER Í GRUNN.
 ÖLL MÁL Í mm NEMA ANNARS SE GETID.
 SKOLP
 REGNVATNSLÖGN
 HEIMMED (KALT VATN)
 AFREINSLI HITAVESTU

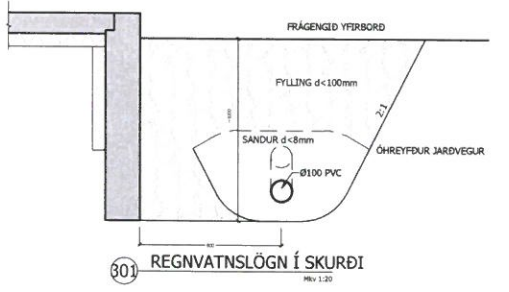
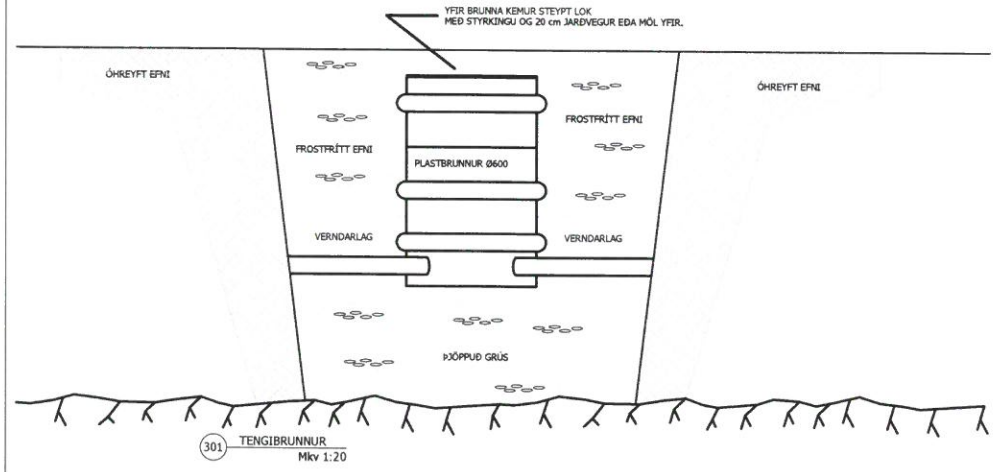
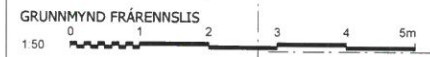
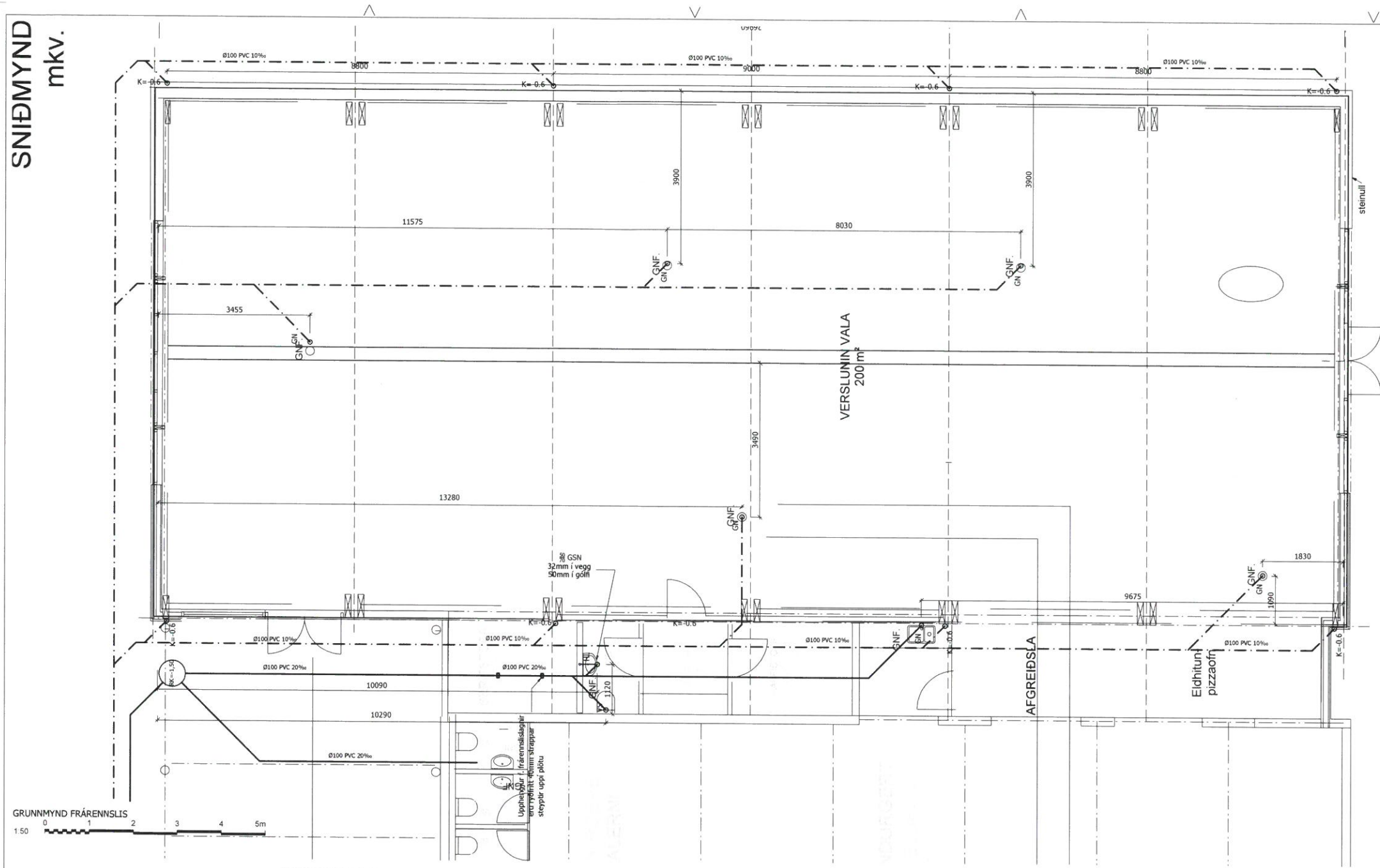

Sólheimar Grímsnesi
Lagnir Mkv
Grunnmynd frárennslisagna 1:50

Skýringar

HANNAÐ: TEIKNAD: BLADSTÆRD DAGS:
 Birgir L. Birgir L. A1 Útg. A Jan 2016. Útg. B Júní 2016

SLÖÐ Í GEYMSLU: VERNING: BL.NR.
 SÖL-30-Avg 15-014 301

Hönnuður: Birgir Leó Ólafsson 2002705179

Hönnunarstjórn:

Birgir Leó Ólafsson
 Byggingarteknikaröðingur BSC
 Gsm: 899 8180
 birgrieo@outlook.com
 Austurveg 69 Selfossi

KRAFTAVERK
 BYGGINGARRÁÐGJÖF

Umhverfis- og tæknivið
Uppsvella
31. mars 2016
MÓTTÆLIÐ

SKÝRINGAR
EINANGRUN: TVÖFALT GLER
GLUGGAR: 200 mm STEINULL
ÚTVEGGIR: 200 mm STEINULL
PAK: 200 mm STEINULL
GÓLF: 100 mm PLAST
HITALAGNIR:
PÍPUR
PÍPUMÁL ERU HEITI RÓRA.
LAGNAREFNI ERU SVÖRT STÁLROÐR
MEÐ HLIÐDARKÁPU. HITALAGNIR EINANGRIST MEÐ
EINANGRUNARHÖLUM OG RAKAVÖRN. LÍNSBAND
Á SAMKEYTUM EDA ANNAD SAMBERLEGT.
OFNAR
STÚTAR OFNA SÉU 10mm (3/8").
OFNAGERÐ er B EDA C type EDA,
SAMBERLEGTIR OFNAR FRÁ BYKO.
Á ALLA OFNA KOMI STILLTÉ OG LOKI SKV.
OFNASKRÁ, ALLAR LAGNIR SÉU Í SAMRÆMI
VIÐ GILDANDI REGLUGERÐIR OG ÞÆR
PRÝSTIÞRÓFAÐAR VIÐ 8 BAR PRÝSTING.
SKANMSTAFANIR:
LÍN/ULU LÖGN NEDUR/UPP
LÍNUGERÐIR:
LÍN/ULU LÖGN NEDUR/UPP
FRAMRÁS HITALAGNA (TÚR)
BAKRÁS HITALAGNA (RETÚR)
SKÝRINGAR Á STÆRDUM:
OFNLAGNIR ERU STÁLROÐR.
DN10 : 12x1.2 NERNÐ A TEIKNINGU Ø12
DN12 : 15x1.2 Ø15
DN15 : 18x1.2 Ø18
DN20 : 22x1.5 Ø22
DN25 : 28x1.5 Ø28
DN32 : 35x1.5 Ø35
LAGNIR ERU MEÐ HLIÐDARKÁPU
STÁLÖFNAR SÉU SKV. ÍST 69.1
STÁLÞYKKT > 1.2 mm
PRÝSTIÞOL > 8 bar.
MÆLA SKAL UNDIR ALLA GLUGGA OG
BERA SAMAN VIÐ TÖFLU, ÁÐUR EN
OFNAPÖNTUN ER GERÐ. MEÐ OFNA SÉ
MINNST 150 MM MINNI EN HÆÐ UNDIR
GLUGGA FRÁ ENDANLEGU GÓLFI, OG
LENGD OFNA UM 100 MM STYTTIRI EN
LENGD GLUGGA.
LAGNIR AD HITABLAÐURUM Í SAL ERU
Ø20x2.0 Í HLIÐDARRÖRI STEYPT Í PLÖTU

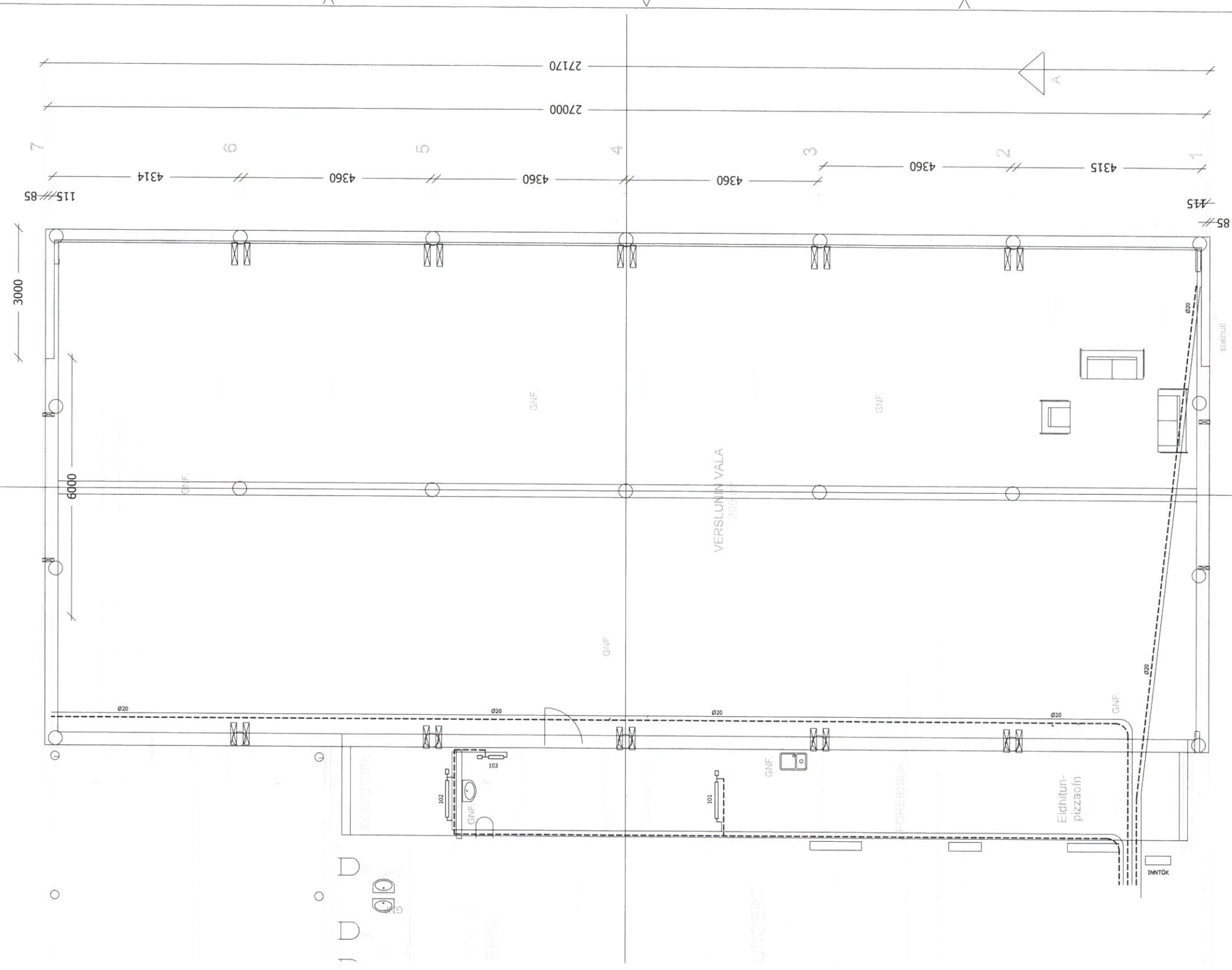

GRUNNMYND - Græna í
- Verslunin Vale

Sólheimar Grimsnesi
Lagrir MKV
Grunnmynd hitalagna 1:50

Skýringar

HANNAÐ:	TEIKNAD:	BLADSTÆRÐ	DAGS:
Birgir L.	Birgir L.	A1	Júní 2016
SLÖÐ Í GEYMSLU:	VERKNR.	BL.NR.	
SOL-31.dwg	15-014	311	

Hönnuður: Birgir Leó Ólafsson 2002705179
Hönnunarstjóri:

KRAFTAVERK
BYGGINGARRÁÐGJÖF

Birgir Leó Ólafsson
Byggingartæknifráeignar BSc
Gsm: 899 9190
birgirleo@outlook.com
Austurvegi 69 Selfossi

Umhverfis- og tæknisvið
Uppsveita
31. mars 2020
MÓTTÉKID

VATNSLAGNIR:
ÖLL PÍPUMÁL ERU Í MM.
LAGNIR ERU RÖR Í RÖR KERFI
EKRATTARÖR ERU HD-POLYETÉN EN ÍDREGIN RÖR
PEX-8 m. SÚREFNISKÁPUR
LAGNIR FRÁ TENGIKISTU AD TÆKJUM
Í GÓLFI ERU Ø15x2.0 Í 25/20 HD OG Í VEGGJUM
PUNNVEGGJA STÁLÖR. LAGNIR AD TÆKJUM FRÁ STOFNI ERU Ø12

NEYSLUVATNSLAGNIR SKAL ÞRÝTTIÞRÝFA MED KÖLDU VATNI
Í 3 KLST. VID 15 BAR ÞRÝSTING OG MINNKA ÞRÝSTINGIN
EFTIR 30 OG 60 MÍNÚTUR OG SVO EFTIR 3 KLST.
ALLT ERNI SKAL BERA VOTTUN VÐURKENNDRA ADILA

- SKAMMSTAFANIR:
- HL HANDLAUG
 - SV SKOLVASKUR
 - SB STEYFIBÁD
 - ÁV ÁVAXTAVASKUR
 - EV ELDHÚSVASKUR
 - VS VATNSSALERNI
 - UV UPPVOTTAVÉL
 - ÞV ÞVOTTAVÉL
 - BR BRUNASLANGA
 - GS GARDSLANGA
 - LP LOFTÞUDAR (T.D. FLAMCO FLEXOFIT)
- SKÝRINGAR Á STÆRÐJUM:

- LAGNIR Í VEGGJUM ERU PUNNVEGGJA STÁLÖR.
- DN10 : 12x1.2 NEFND Á TEKNINGU Ø12
 - DN12 : 15x1.2 " " Ø15
 - DN15 : 18x1.2 " " Ø18
 - DN20 : 22x1.5 " " Ø22
 - DN25 : 28x1.5 " " Ø28
 - DN32 : 35x1.5 " " Ø35

ÞAR SEM LAGNIR KOMA UPP Í
MÍÐJUM MILLIVEGG SKAL STYÐJAST
VIÐ AÐALÞORÐETTI ARKITEKTS AF
STADSETNINGU MILLIVEGGJA OG MÁL
SETNINGU Á TEKNINGU. ÖLL MÁ ERU
Í MM OG MÍÐAST VIÐ ÚTBRÚN SÖKKLA

GERA ÞARF SÉRSTAKAR RÁÐSTAFANIR
TIL VARNAR LÖÐJUM ÞAR SEM ÞÆR
LIGGJA UNDIR MILLIVEGGI

- LÍNUGERÐIR:
- KALT NEYSLUVATN
 - - - HEITT NEYSLUVATN
 - HEIMVÆÐ (KALT VATN)

GRUNNMYND - Græna í
- Verslunin Vale

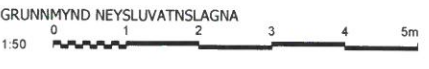
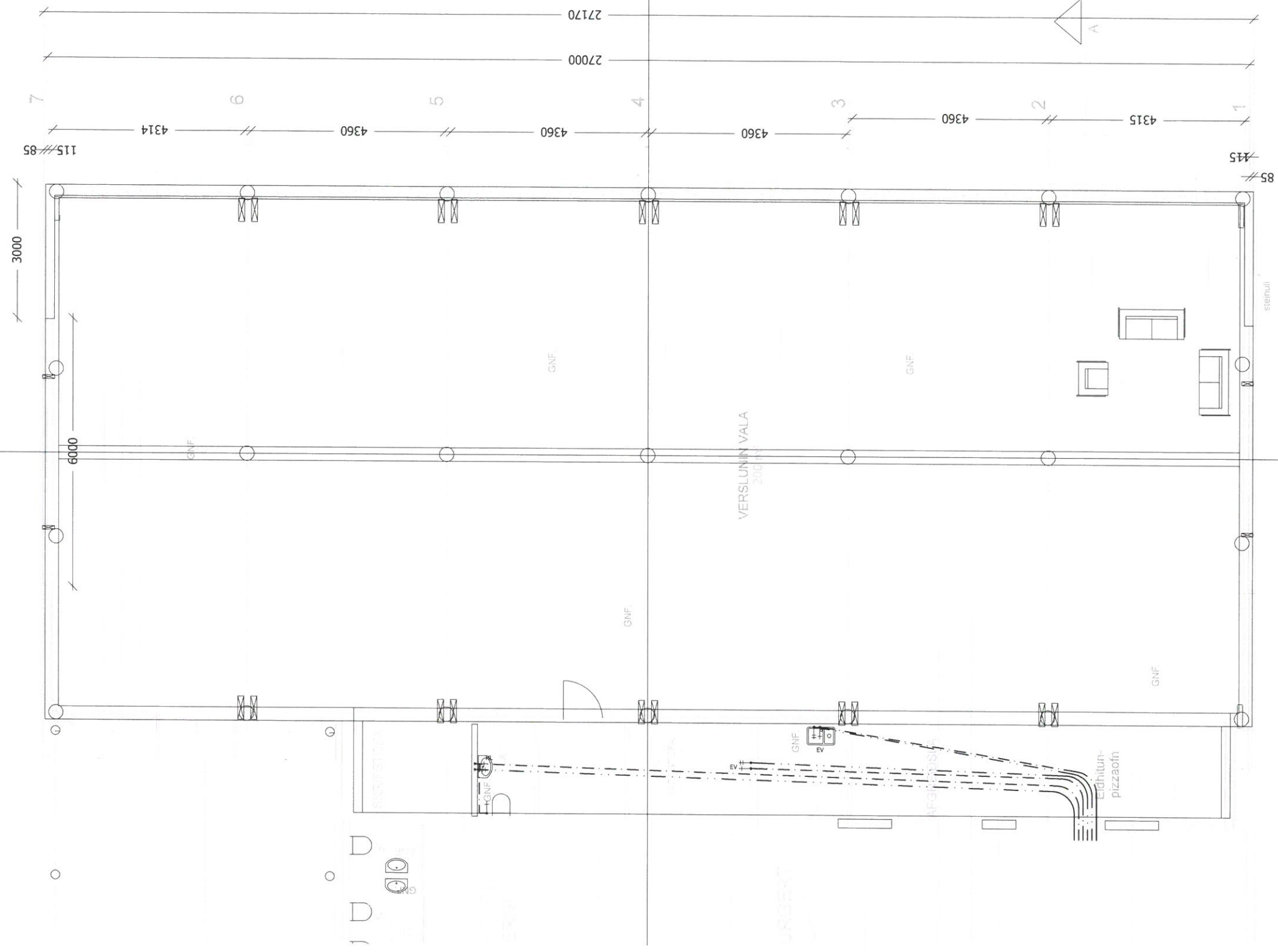

Sölheimar Grímnesi
Lagnir MKV
Grunnmynd neysluvatnslagna 1:50

Skýringar

HANNAÐ:	TEIKNAD:	BLAÐST/ERD	DACS:
Birgir L.	Birgir L.	A1	Júní 2016
SLÓÐ Í GEYMSLU:	VERKFR.	VERKFR.	BL.NR.
SOL-31.dwg	15-014	15-014	311

Hönnuður: Birgir Leó Ólafsson 2002705179

Hönnunartíðni:

KRAFTAVERK
BYGGINGARRÁÐGJÖF

Birgir Leó Ólafsson
Byggingartæknifráeignir BSc
Gsm: 899 8180
birgirle@outlook.com
Austurvegi 69 Selfossi