

Almennar skýringar:

Efni og gerð:

Sökkull og gólf eru steipt á þjappaðri fyllingu. Veggir og þak er gert úr timbri, þak er borðaklætt með báraðri málmklæðningu. Útveggir eru klæddir með 9 mm krossviði og báraðri málmklæðningu. Loft og veggir eruklæddir með gipssplóum. Veggstöðir eru 48 x 148 mm. Þaksperrur eru 48 x 198 mm. Slökkvitæki eru í aðalrými geymslu. Öll mál eru í millimetrum

Stærðir:

Flatarmál húss96,0 m²
 Rúmmál húss316,32 m³
 Ummál húss40,0 m

- ⊙ Niðurfall
- ⊠ Slökkvitæki
- ⊙ Gólfkódi (ákv. að byggingarfulltrúa)

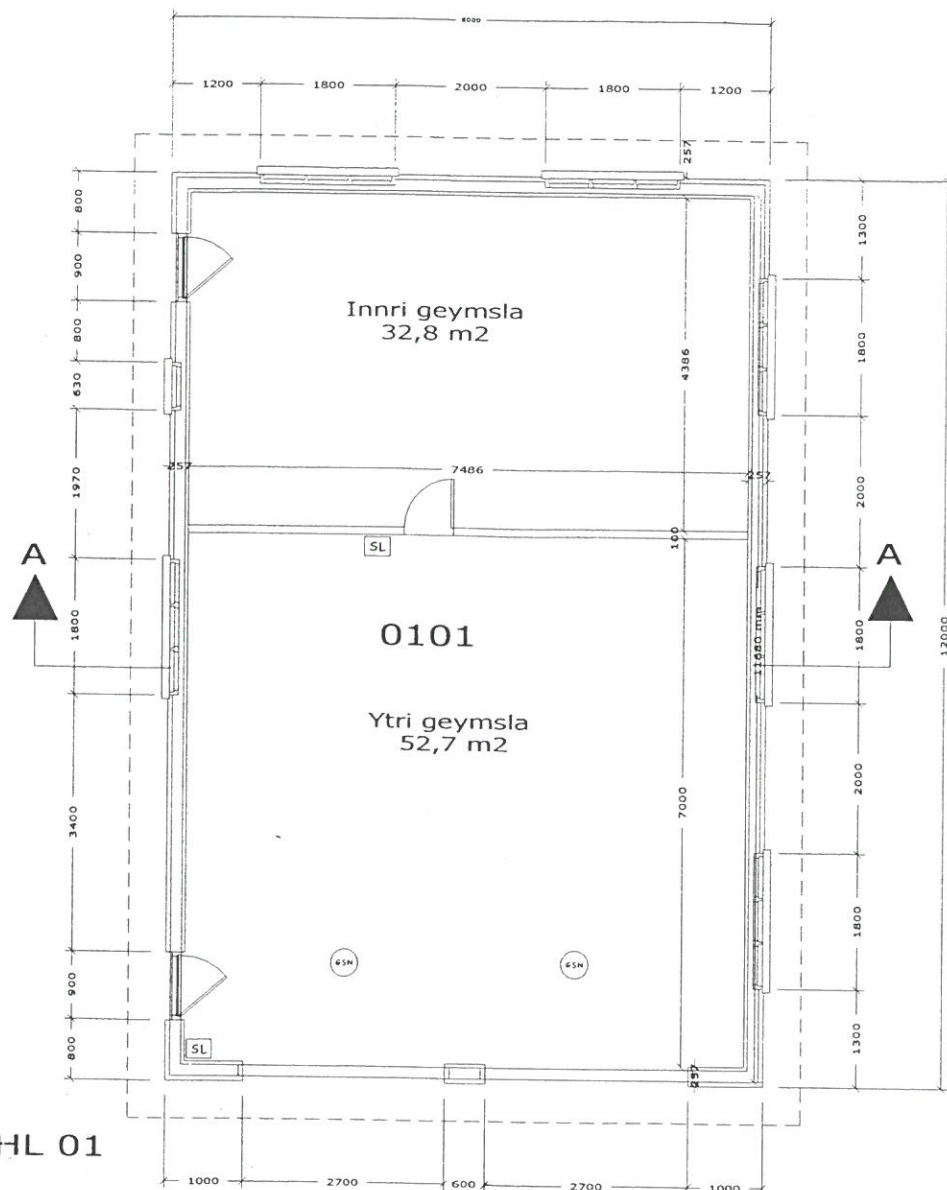
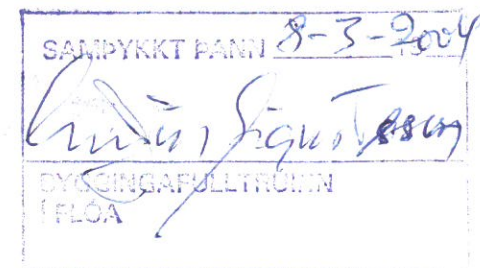

MHL 01

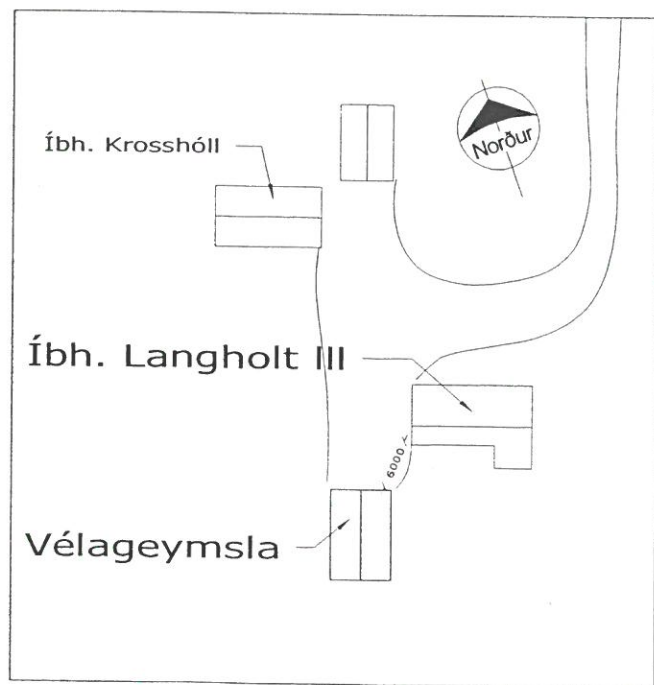

Afstöðumynd

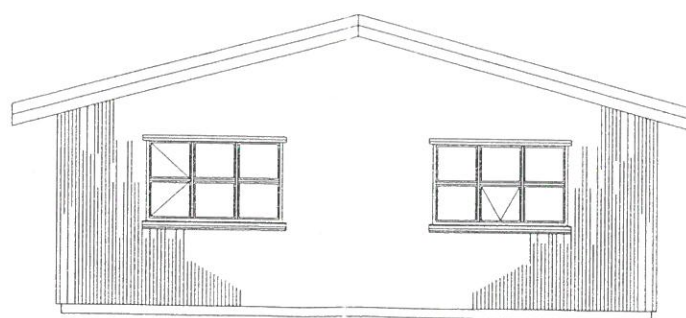
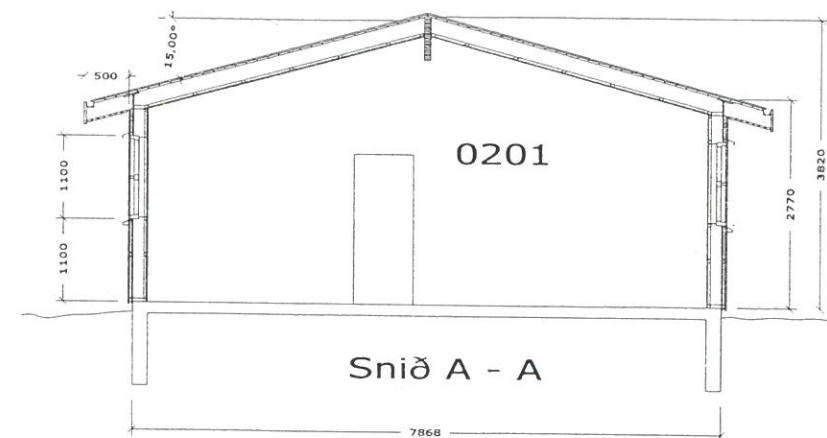

Suðlæg hlið

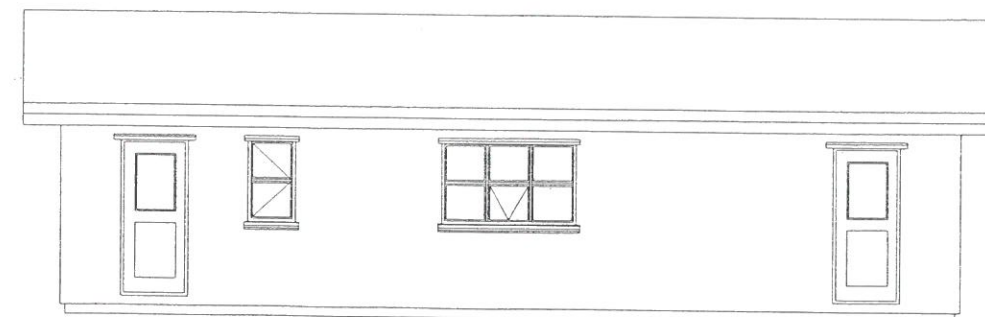

Austlæg hlið

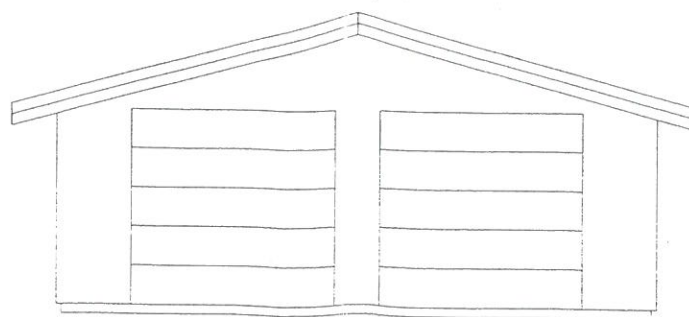

Norðlæg hlið

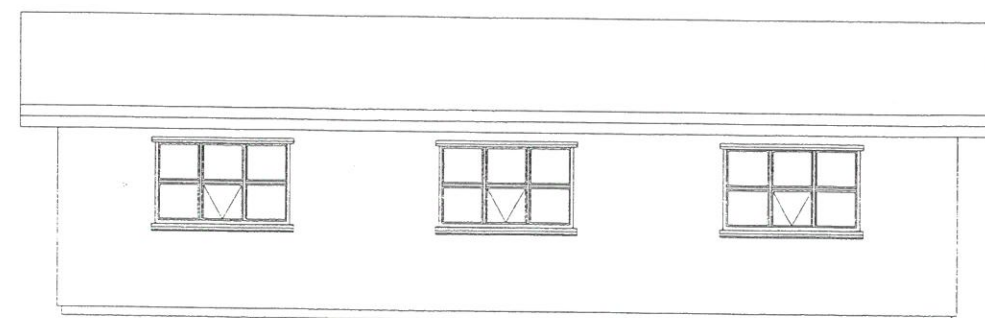

Vestlæg hlið

	Dags.	febr. 2004	samb.	<i>Jón Halldórsson</i> 020453-4789			Grunnmynd, útlit, snið skýringar og afstaða	Vélageymsla, Langholt III Hraungerðishreppi
	Mælikv.	1 : 100	b					
	Teiknað	JHG	a	Breyting	Dags.	Nafn		