

Sneiðing í viðbyggingu

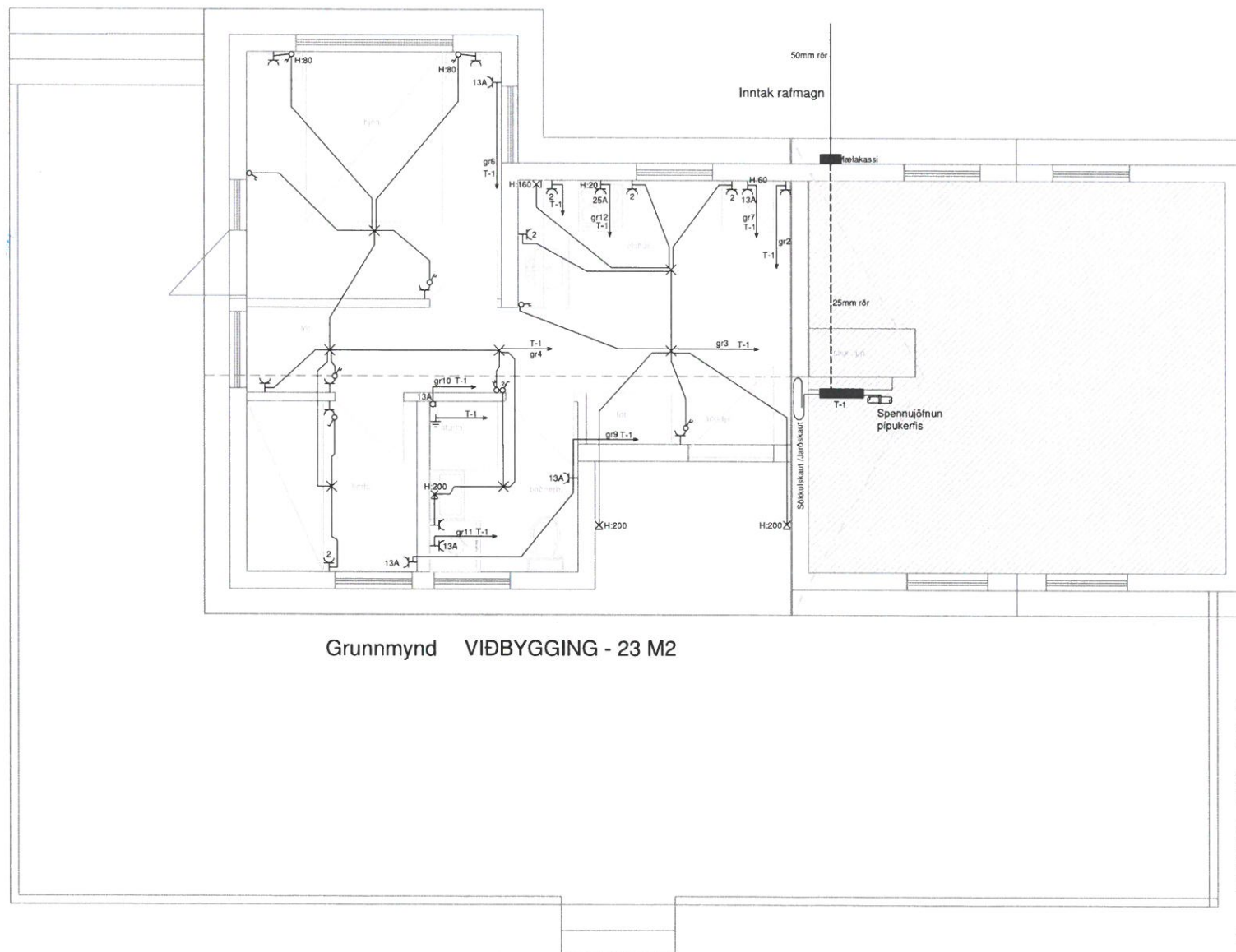

Grunnmynd VIÐBYGGING - 23 M2

Almennar skýringar

Allar almennar raflagnir séu 16mm plastpipur ídregnar 3x1,5q vír.
Málstraumur rafbúnaðar sé 10A

Getin hæðarmál eru í sm frá fullfrágengnu gölfi í miðja dós og frá miðri dós í miðja dós.
Öll tákni eru táknað og ber að samræma lagnir að tækjum eftir aðstæðum á staðnum og eftir sérteikningum.

Hæð tengla í eldhúsi- baðherb., vs. geymslu og í bílskúr eru 110sm.
Hæð tengils fyrir eldavél er 40 sm og 15 sm frá skáp við hlöð áætlaðs rýmis.
Hæð veggjónsa er 180 sm.
Hæð rofa er 110 sm.
Hæð almennra tengla er 20 sm.
Við nákvæma staðsetningu dása skal farið eftir smíða- og innréttingateikningum.

OFANGREINT GILDIR NEMA ANNARS SÉ GETIÐ Í UPPDRÆTTI.

Tafla

T-1

3/N ~ 400/230V

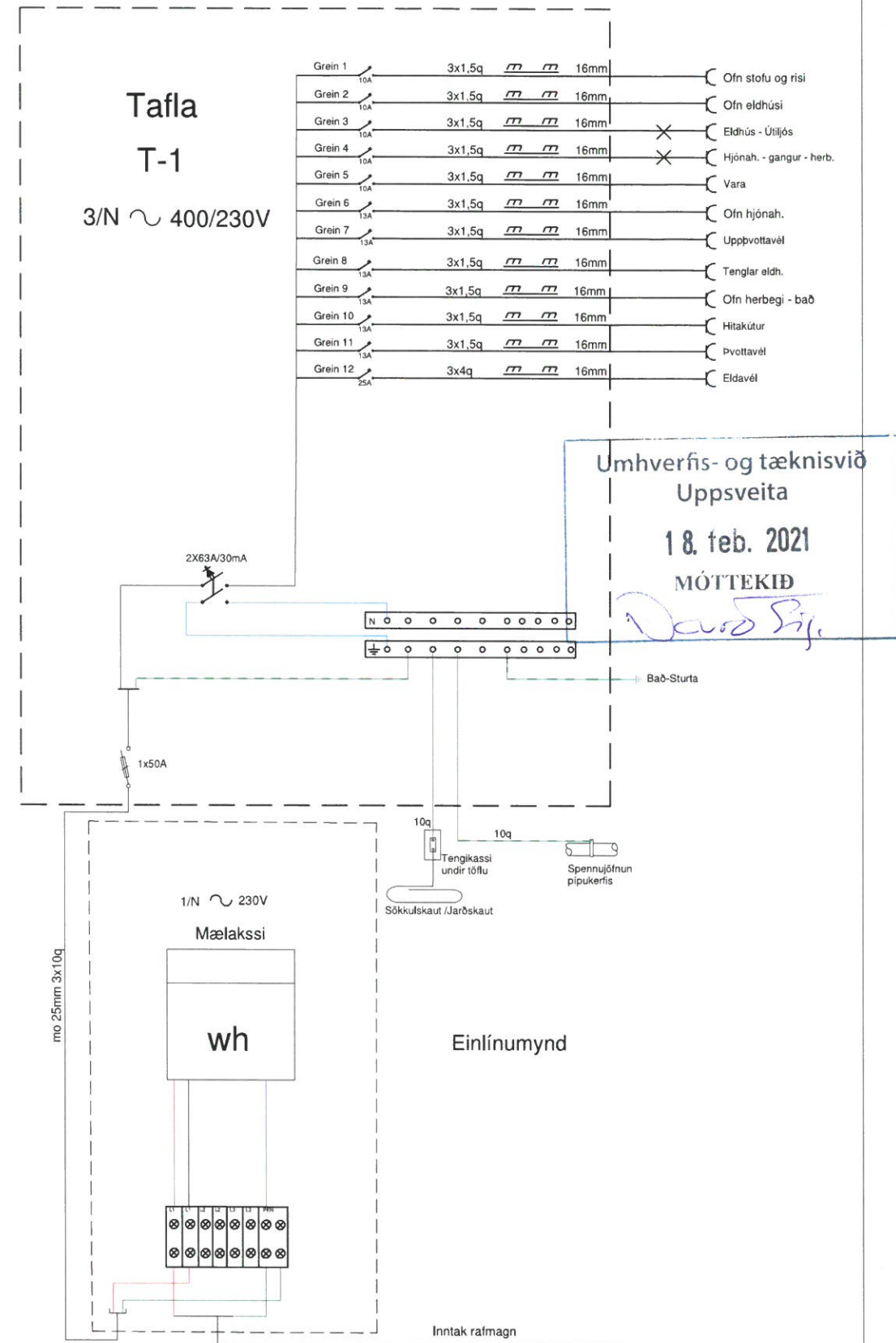

Grein 1	3x1,5q	16mm	Ofn stofu og risi
Grein 2	3x1,5q	16mm	Ofn eldhúsi
Grein 3	3x1,5q	16mm	Eldhús - Útljós
Grein 4	3x1,5q	16mm	Hjónah. - gangur - herb.
Grein 5	3x1,5q	16mm	Vara
Grein 6	3x1,5q	16mm	Ofn hjónah.
Grein 7	3x1,5q	16mm	Uppvottavél
Grein 8	3x1,5q	16mm	Tenglar eldh.
Grein 9	3x1,5q	16mm	Ofn herbegi - bað
Grein 10	3x1,5q	16mm	Hitakútur
Grein 11	3x1,5q	16mm	Pvottavél
Grein 12	3x4q	16mm	Eldavél

Umhverfis- og tæknisvið
Uppsveita
18. feb. 2021
MÓTTEKID
Davíð Þj.

Sturla Snorrason rafvt.
Syðri-Hamrar 1 851 Hella S:6909060
H: St.Sn. Kt. 270140-4409
Dags. maí 2020 stullisnorra@gmail.com
Mál: Fullnaðarteikning
Blað af *St.S.*
Blaðstærð A2

Hóll Sumarhús
Lóð í landi Leyni nr 12
Landnr. 167898
Raflögn viðbyggingu
Grunnm.-Snið-Einlínun.-Sökkulsk.
Verk 09-20-19