

Austur

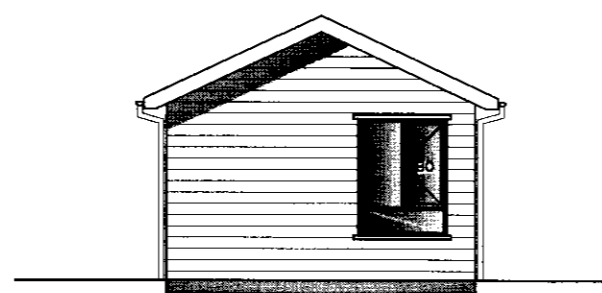

Suður

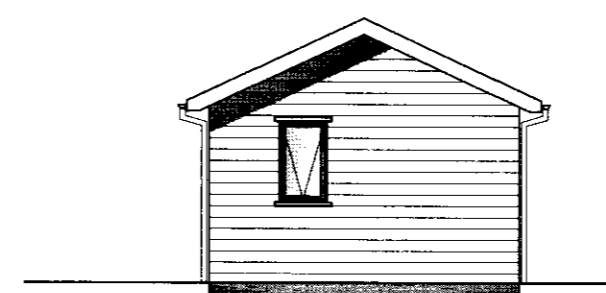

Norður

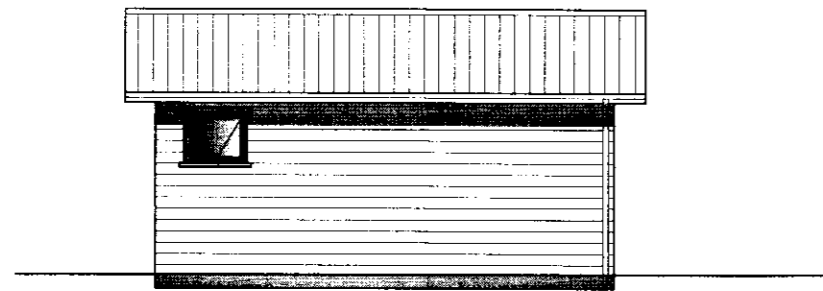

Vestur

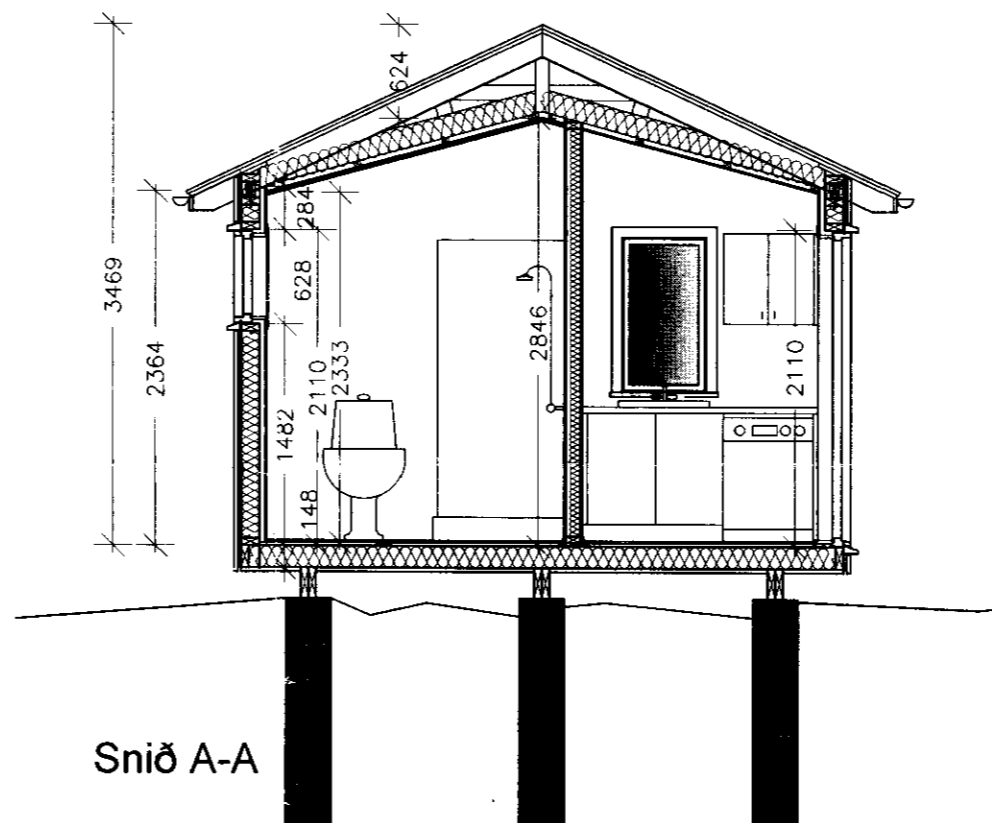

Snið A-A

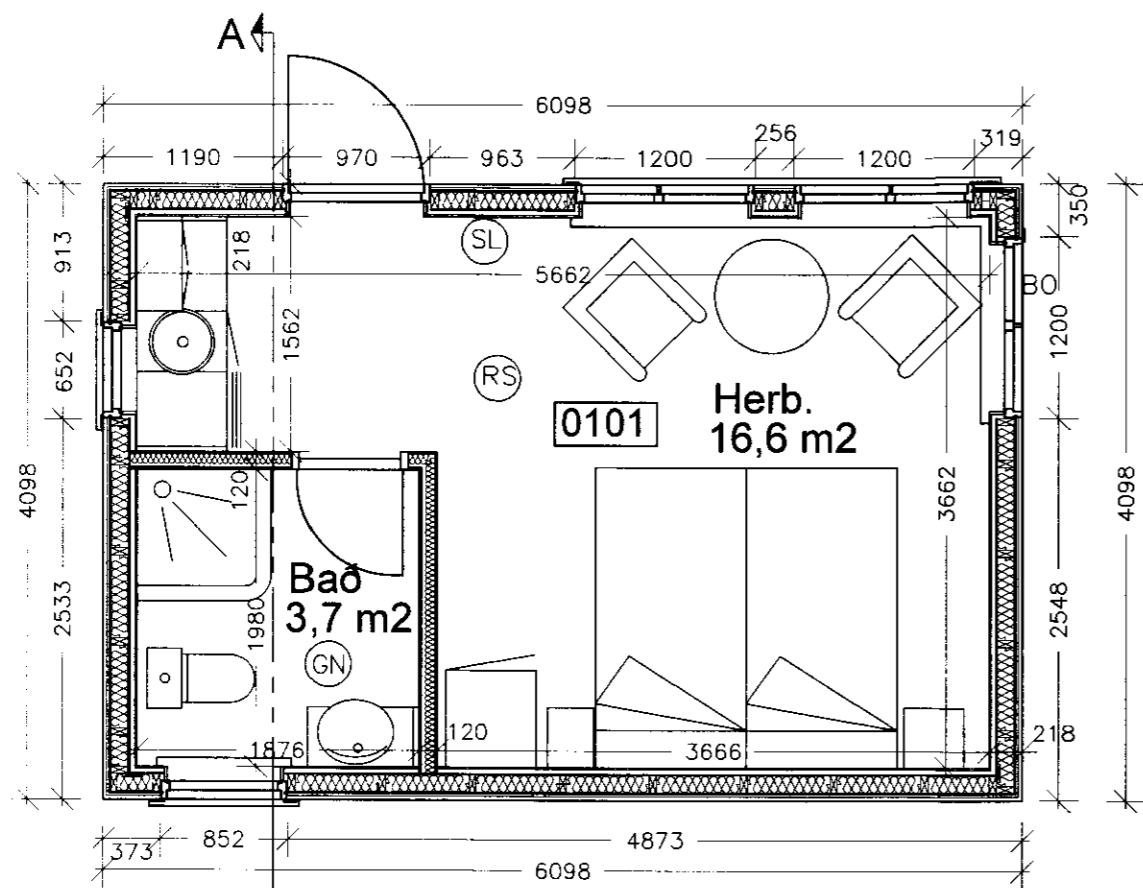

Grunnmynd

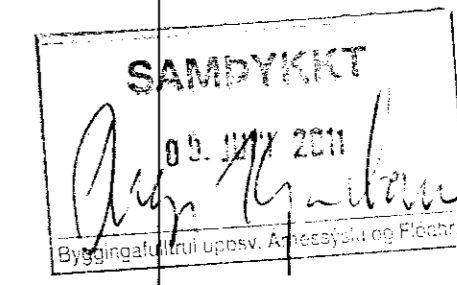
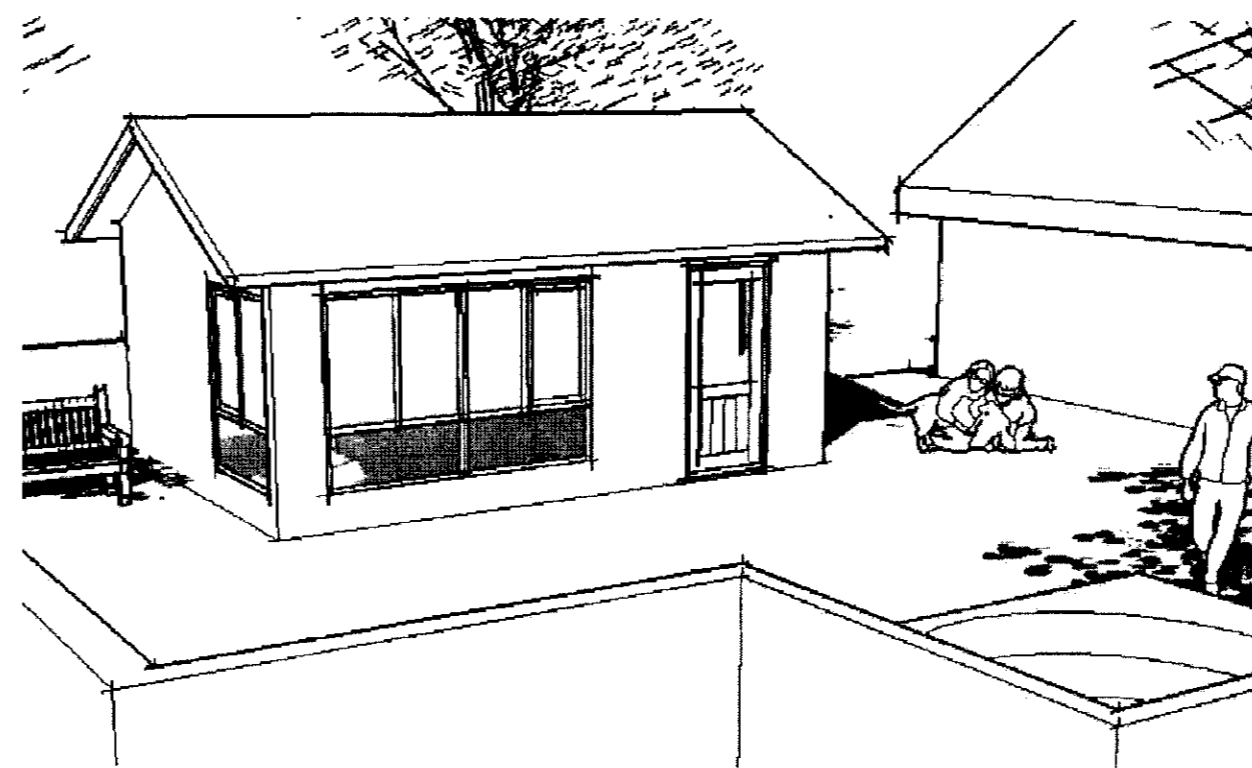

Byggingarlýsing:

Hér er um að ræða hús sem er ætlað sem fristundahús, eða sem gestahús við sumarhús.

Gólf:  
Dregarar séu 2x50x200mm, gólfbitar 48x148mm með 9 mm grenikrossvið á milli, 125mm léttull, þolplasti og skrúfuðum 22mm v313 gólfplötum.

Veggir:  
Veggjagrind sé 48x123mm, klædd með 9mm grenikrossv. Listar settir undir liggjandi vatnslæðningu sem verður fúavarin og lituð furulit. Gluggar séu úr tré. Gler sé verksmiðjuframlétt einangrunargler. 125mm steinull skal sett í útveggi og þolplast innan á grind. Klæðning innan á útveggi séu paneli eða plötur eftir því sem við á.

Innveggir:  
Innveggjagrindur séu úr 45x95mm, einangraðar með 70mm steinull. Klæðning innveggja sé paneli eða plötur, eftir því sem við á. Innihurðarkarmur sé úr furu með 700mm furuhurð.

Þak:  
Þak er heðbundið tvíhalla þak, byggt með 48x148mm kraftsperrum klætt með 25x150mm borðaklæðningu, þakpappa og þakjárni. Þakið skal einangrað með 150mm steinull og þolplast sett undir sperrum sem klæðist svo af með furupaneli.

Lagnir:  
Lagnir eru settar í eftirá.

Brunavarir:  
Reykaskynjurum verði komið fyrir samkvæmt teikningu.

U-gildi

Þak: 0,20  
Útveggir: 0,30  
Gólf: 0,25  
Gluggar: 2,0

Stærðir:  
25,0 m<sup>2</sup>  
73,5 m<sup>3</sup>

BREYTING

Breyting	Dagsetning	Teiknað	Yfirfarið
1	DD.MM.YY	XXX	XXX

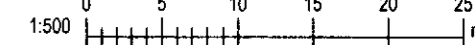

Fríðrik Ólafsson Verkfræðingur.  
Reykjaföld 14, 112 Reykjavík, Ísland  
S. 896.5548  
Kl. 240753.2439, fridrik@olafsson.is

Fristunda og gestahús FB-11

Óstaðsett

Byggingarnefnd, grunnmynd, snið og útlit

Verknúmer:	10-01	Verkefnastjóri:	FÓ
Hönnun:	EFM	Teiknað:	EFM
Yfirfarið:	FÓ	Samþykkt:	Fríðrik Ólafsson Kl. 240753-2439
Mælikvarði:	1:50 & 1:100	Dagsetning:	Ágúst.2010
Skrá:	Master 15.8.2010.dwg	Blað:	(99)1.1

*Byggingarnefndin*  
*Ólafsson*