

SAMPYKKT
24 OKT. 2008
Bent Larsen
Byggingafræðingur / uppsýrjafi / Amessýslu og Flóahfr.

Almennar skýringar:

Efni og gerð:
Um er að ræða viðbyggingu við núverandi hús til tveggja átta. Annars vegar er viðbygging með tímurgólfi eins og er í núverandi húsi og hins vegar steypur sökkull og gólfplata. Veggir og þak eru úr timbri. Þakið er borðaklætt og þar ofan á kemur báruð málmklæðning. Veggir eru einnig með bárujámni og timbri. Lagnir eru lagðar í lagnagrindur innan á vegg.

Við val og staðsetningu á handslökkvitækjum má leita ráðgjafar hjá slökkviliðsstjóra og hafa ber hljóðson af leiðbeiningum og reglum Brunamálastofnunar ríkisins og Vinnueftirlits ríkisins. Handslökkvitæki skulu vera í samræmi við ÍST-EN3. Reykskynjarar eru samtengdir. Allar hurðir (hurðarflekar) eru 800 mm að breidd, nema aðalinnangangshurð og hurð inn úr anddyri sem eru 900 mm.

Annað:

Einstakir byggingahlutar skulu uppfylla eftirfarandi U-gildi:
Byggingarhluti W/m² K
Útveggir 0,30 (150 mm steinull)
Þak 0,20 (200 mm þakull)
Gólf 0,30 (75 mm plasteinangrun.)
Gluggar (k-gler) 2,00 (Tvöfalt k-gler)
Hurðir 3,00 (35 mm gegnheill viður)

- Útgangur.
- Rýmingarleið.
- R Reykskynjari.
- LR Lofttræsting.
- HS Handslökkvitæki
- GN Niðurfall.
- GSN Gegnumstreymisniðurfall.
- BO Björgunarpop, stærð gefin á teikningu.
- 00,00 Gólfkóti á frágengið gólf.
- FG
- Inntök Inntök fyrir hitaveitu, vatnsveitu, rafmagnsveitu og síma.

Öll mál eru í millimetrum, nema annað sé tekið fram.

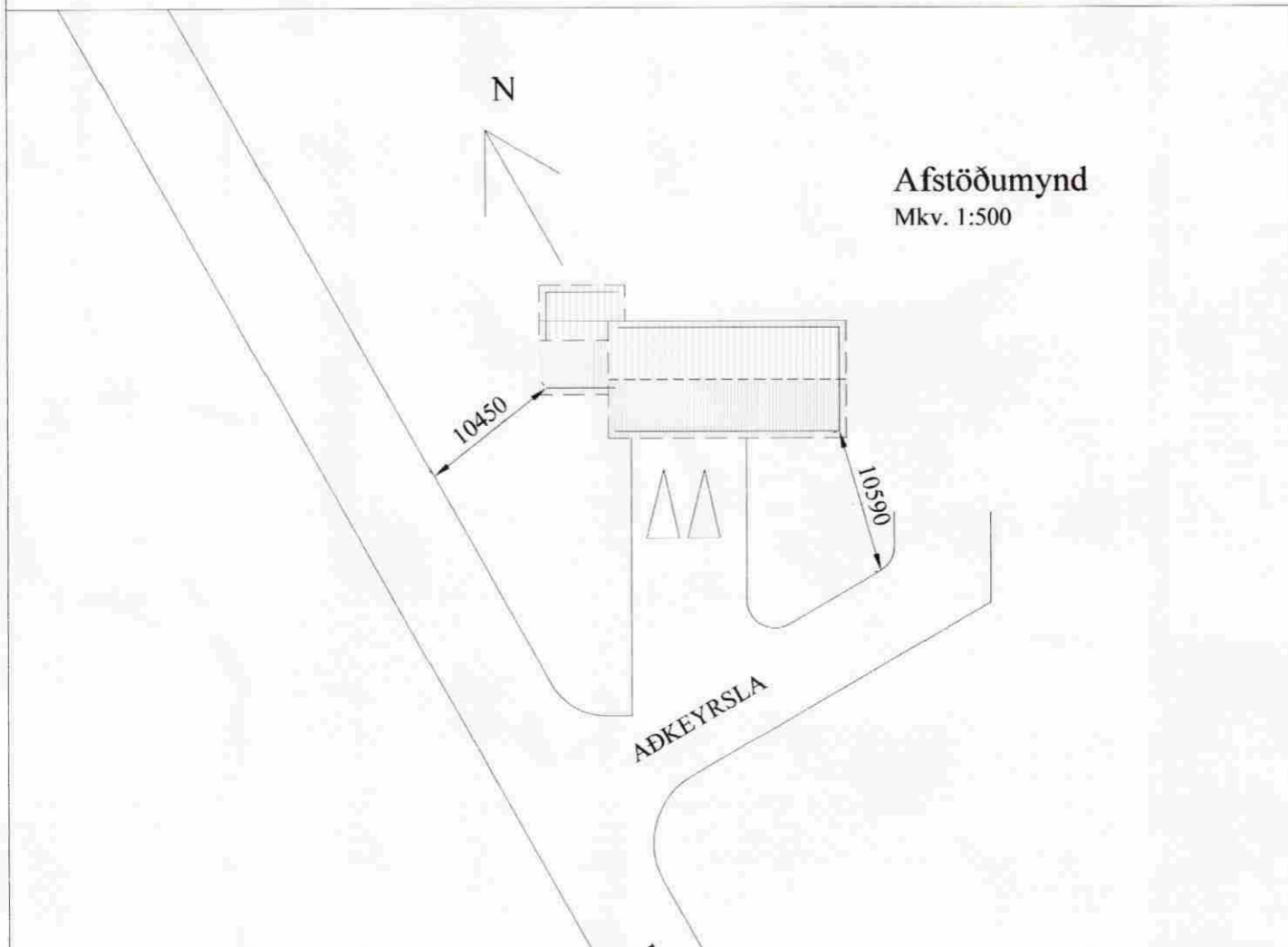
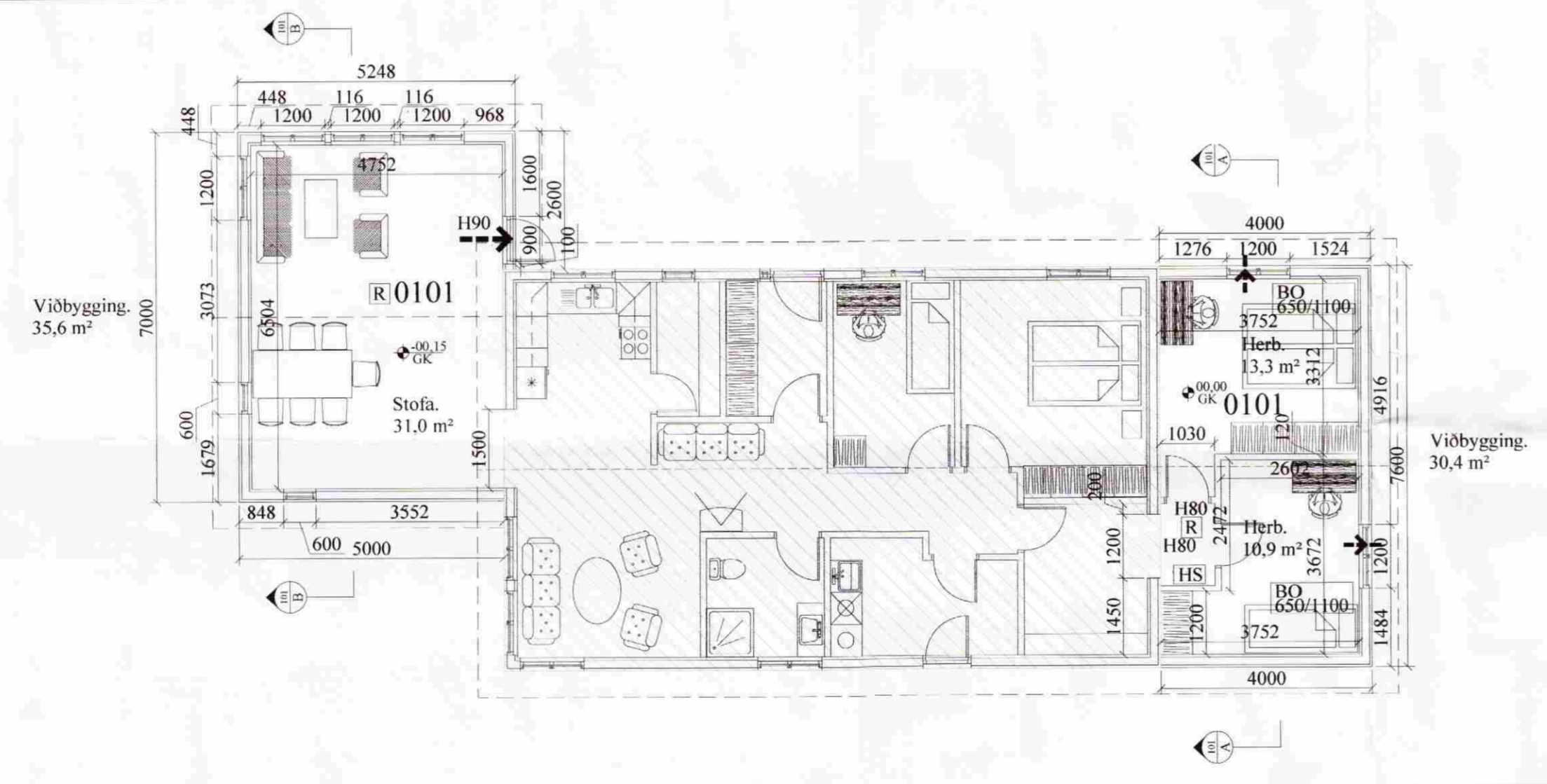
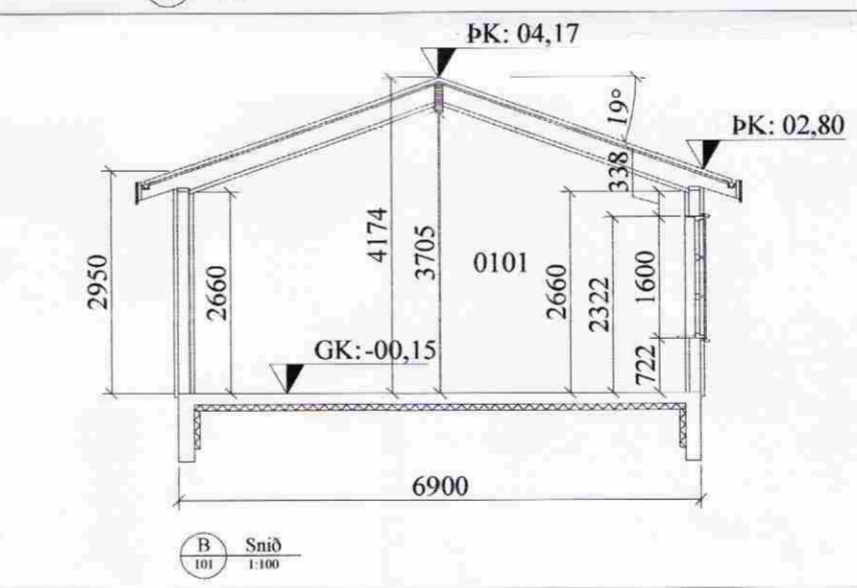
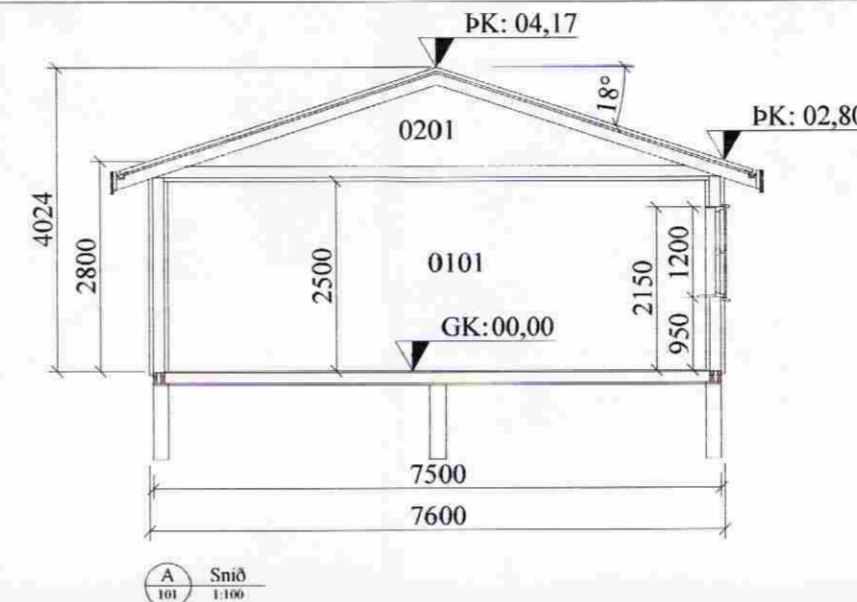

Skráningartafa: Hurðarbak, Flóahreppi				Skrásetjari: Ewa Björk Birgisdóttir													
Landnúmer: 166350				Kennitala: 0409834819													
Matshlutanúmer: x				Útgáfa: 4.01t Dags: 23.09.08													
Uppskipting og lýsing				Stærðir													
D0	D1	D2	D3	D4	D5	D6	D7	D8	D9	D10a	D10b	D11	D12	D16	Rekintala	D17	
Lokun	Rým	Nofkun	Höfuð	Eignar	Boðfletur	Mélfletur	Slagar	Brúðfletur	Brúðfletur	Salarhæð	Salarhæð	Brúð	Netólfur	Birt flatar	Rekintala	Skiptarúmmál	
hæð-röð	hæð-röð	texti	flokkun	hald	m²	m²	m²	m²	m²	sh < 1,8	max	rummál m²	m²	m²	skiptarúmmál	rummál m²	
Matshluti				160,2	0,0	0,0	0,0	160,2	160,2			615,2	136,6	160,2		402,252	
Botn																32,0	
A	01	1. hæð	N	0101	160,2	0,0	0,0	0,0	160,2	0,0		471,1	136,6	160,2			
A	0101	Íbúð	N	0101	94,2				94,2		2,77	2,77	290,9	79,8	94,2	2,77	221,046
A	0102	Herbergi	N	0101	30,4				30,4		2,77	2,77	84,0	25,8	30,4	2,77	71,466
A	0103	Stofa	N	0101	35,6				35,6		2,77	4,32	126,2	31,0	35,6	3,54	109,740
A	02	Þak	F	0101	0,0	0,0	0,0	0,0	0,0	160,2	1,40	112,1	0,0	0,0			
A	0201	Þak bakrymi	F	0101						160,2	0,00	1,40	112,1				

Athugasemdir			
Sameignir sumra			
Eignarhald			
Eignarhald	Nofkun texti	Birt flatar m²	Skiptarúmmál Sérregn og Sérregn m²
0101	Íbúð	160,2	402,252
	Alls	160,2	402,252

ATH: Skyggður flötur er núverandi hús.

VERK: Hurðarbak - viðbygging Villingaholtshreppi	TEIKN NR.: 100
HLUTL: Aðaltækningar Grunnmynd, útlit, snið, afstaða	KVARDI: 1:100/1:500
DAGS: 21.09.08	TEIKN: BL
SAMP: <i>Bent Larsen</i>	NR: 01 012
Bent Larsen Fróðason Fells koti 2 801 Bláskógabyggð Símar: 844-7699 - 486-8855 E-mail: bentlarsen77@hotmail.com	