

NORÐLÆG HLID, 1:50

AUSTLÆG HLID, 1:50

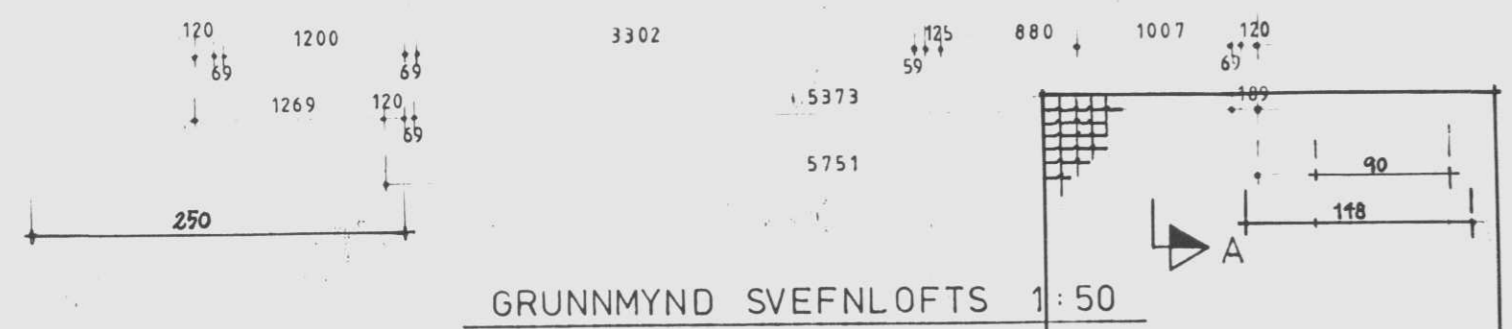
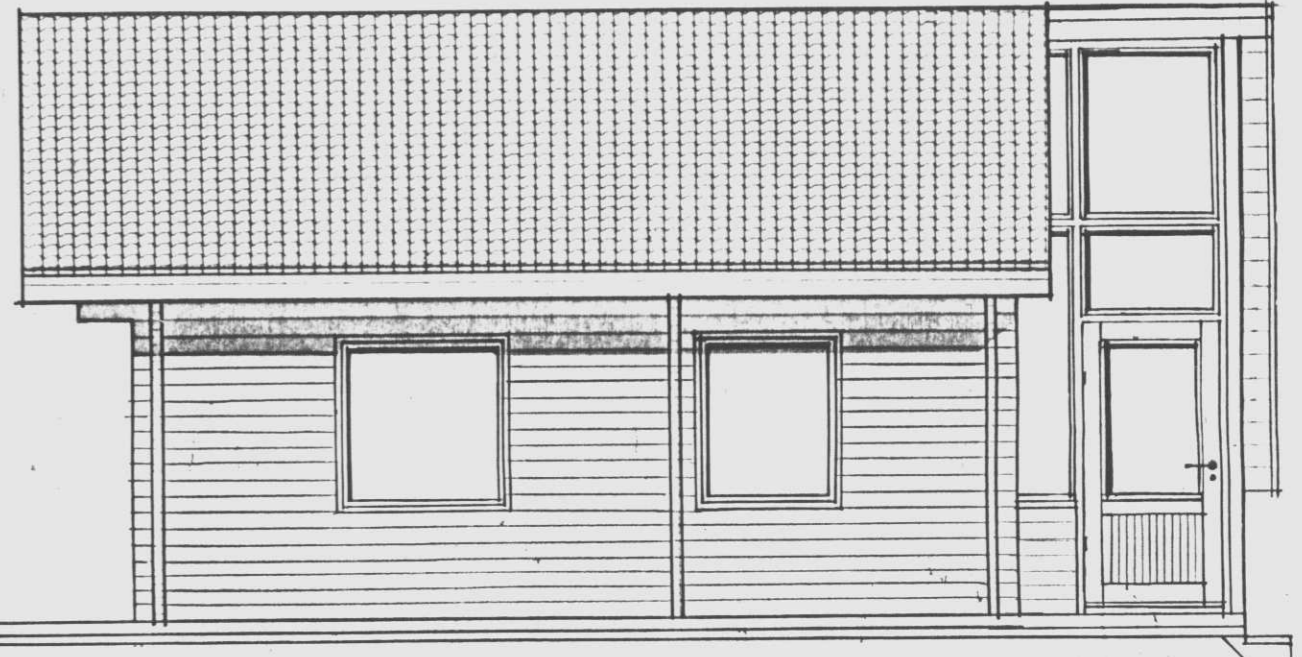
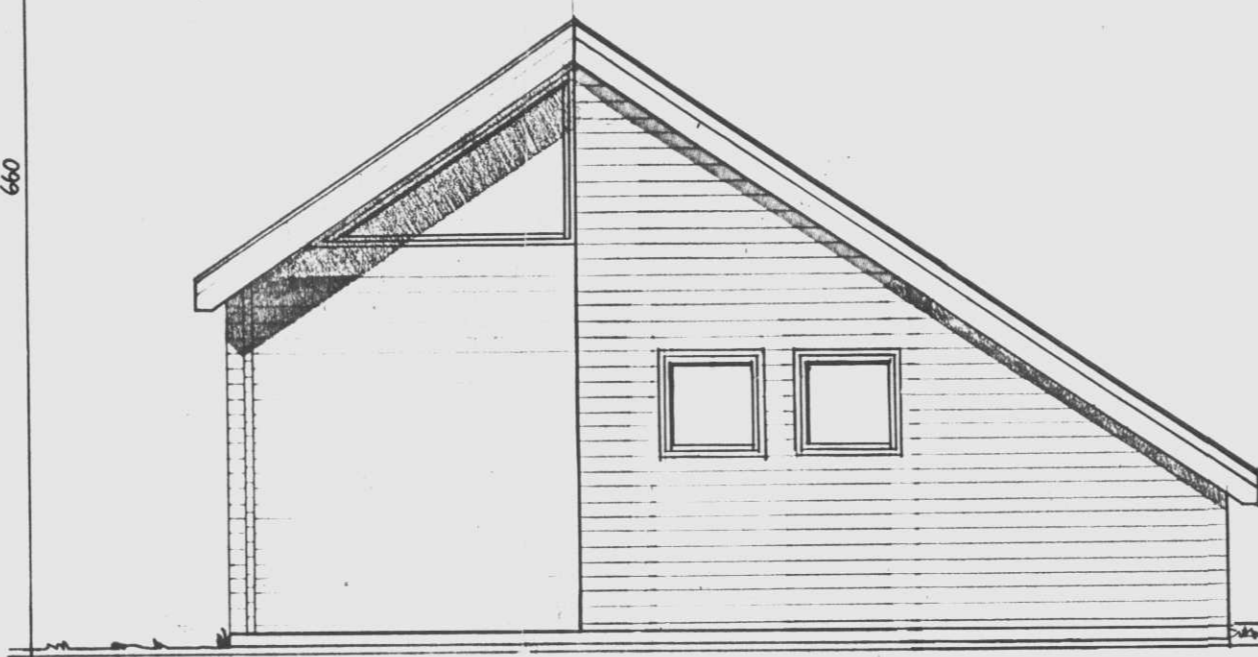

SUÐLÆG HLID, 1:50

VESTLÆG HLID, 1:50

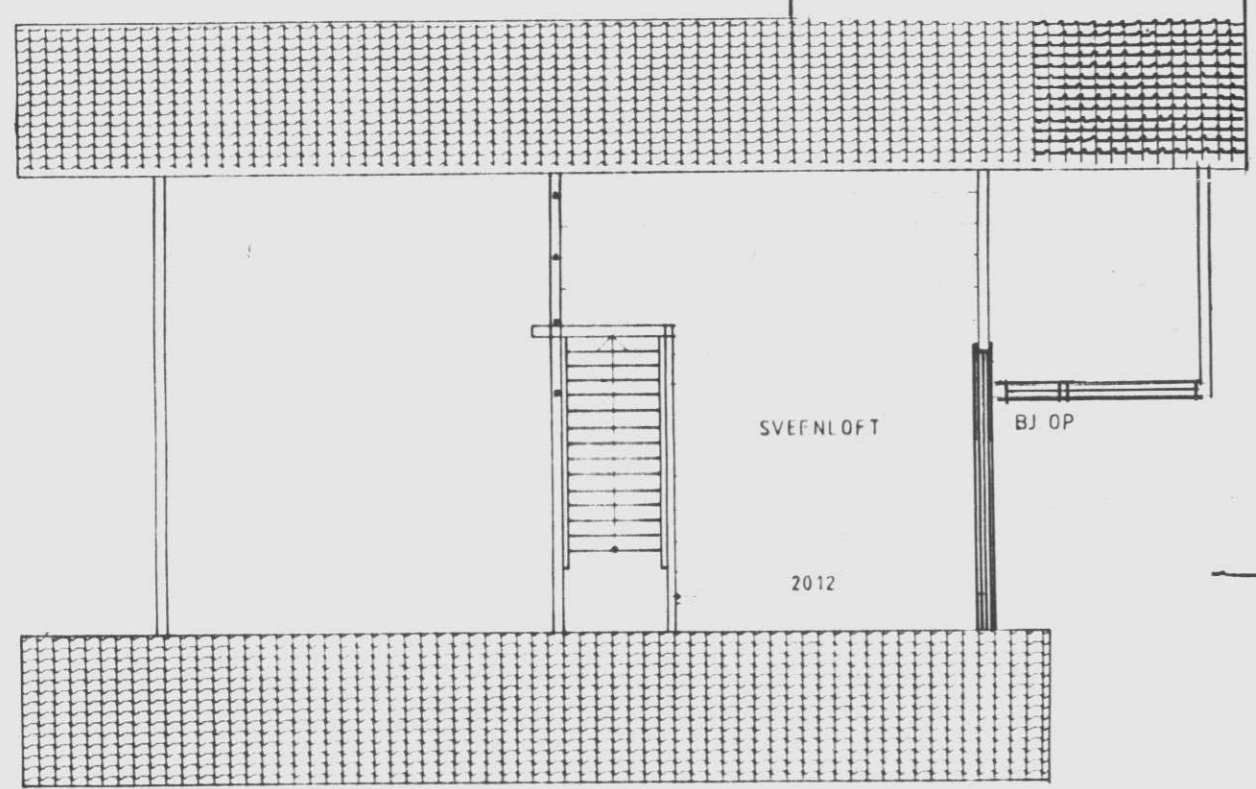
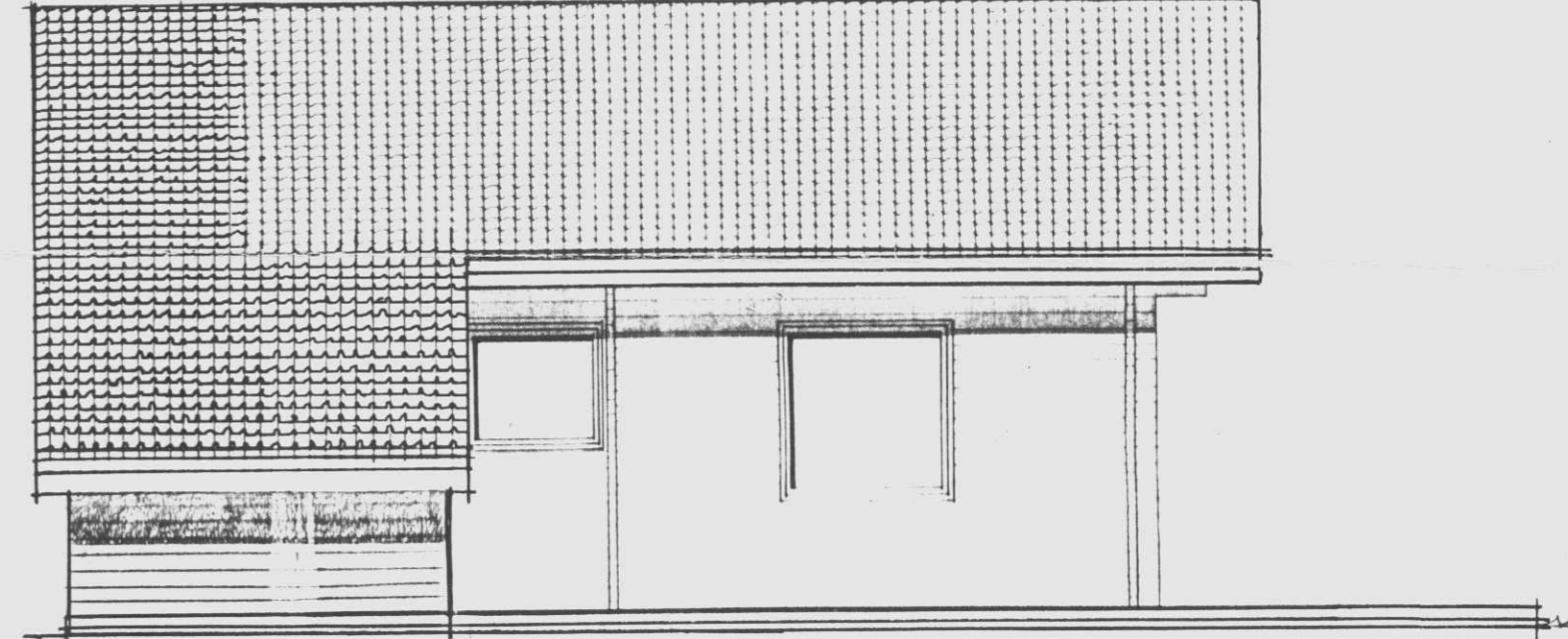
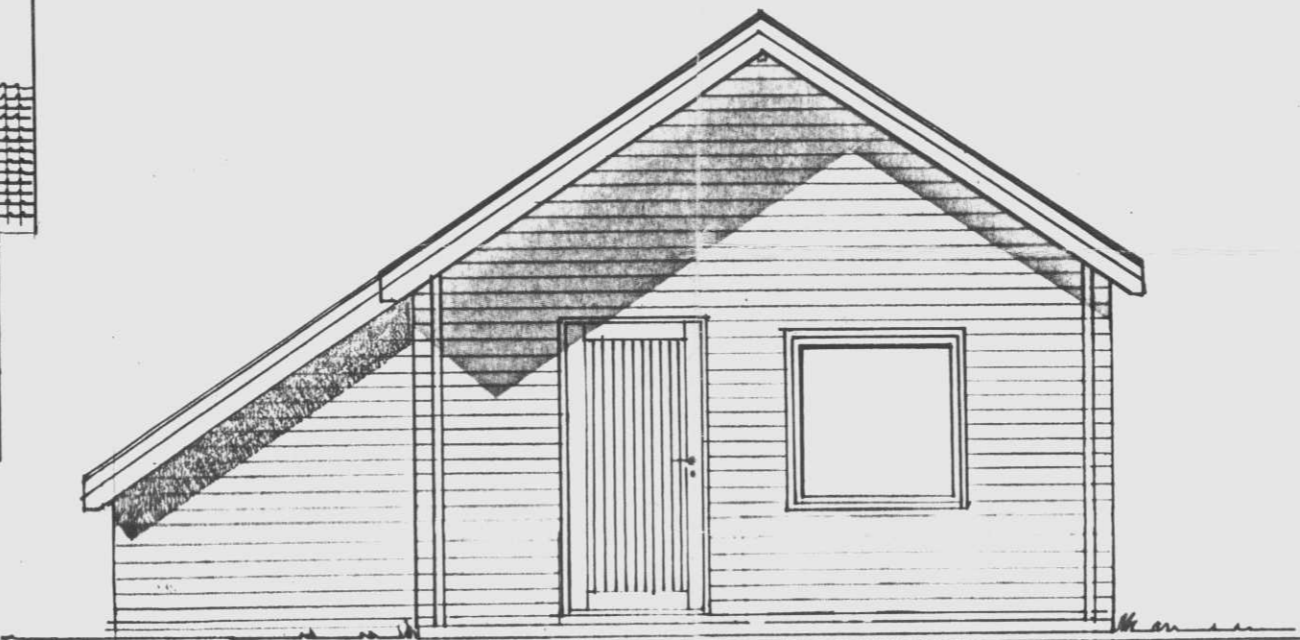

HÚSLÝSING:

- GOLF: Dregarar eru 74 x 150 mm. ofana steypum undirstöðum. Golfbitar eru 40 x 120 mm. Golfborð eru 28 x 100 mm. Einangrun í golti er 60 mm. steinull.
- VEGGIR: 69 x 110 mm. Bjalkar sem felldir eru saman, haift í haift, þar sem burðarveggir skerast. Bjalkarnir eru skrúfaðir saman á hornum og upp með gluggum og hurðum með snitteinum og tengihúsum. Veggir eru oeinangraðir.
- ÞAK: 45 x 120 mm. sperrur sem hvila á langhliðum og þakbita í mæni. Klætt er ofan á sperrur með 25 x 100 klæðningu. Einangrað er með 100 mm. steinull. Klætt er að neðan með 15 mm. panel.

- 1. HÖF 31.7 m²
- SAFNLOFT 10.0 m²
- SAMTALS 42.5 m²
- VEROND 29.2 m²

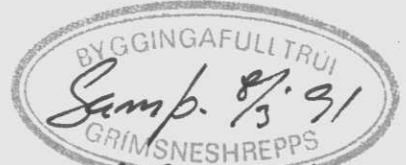

Stefna Þinns

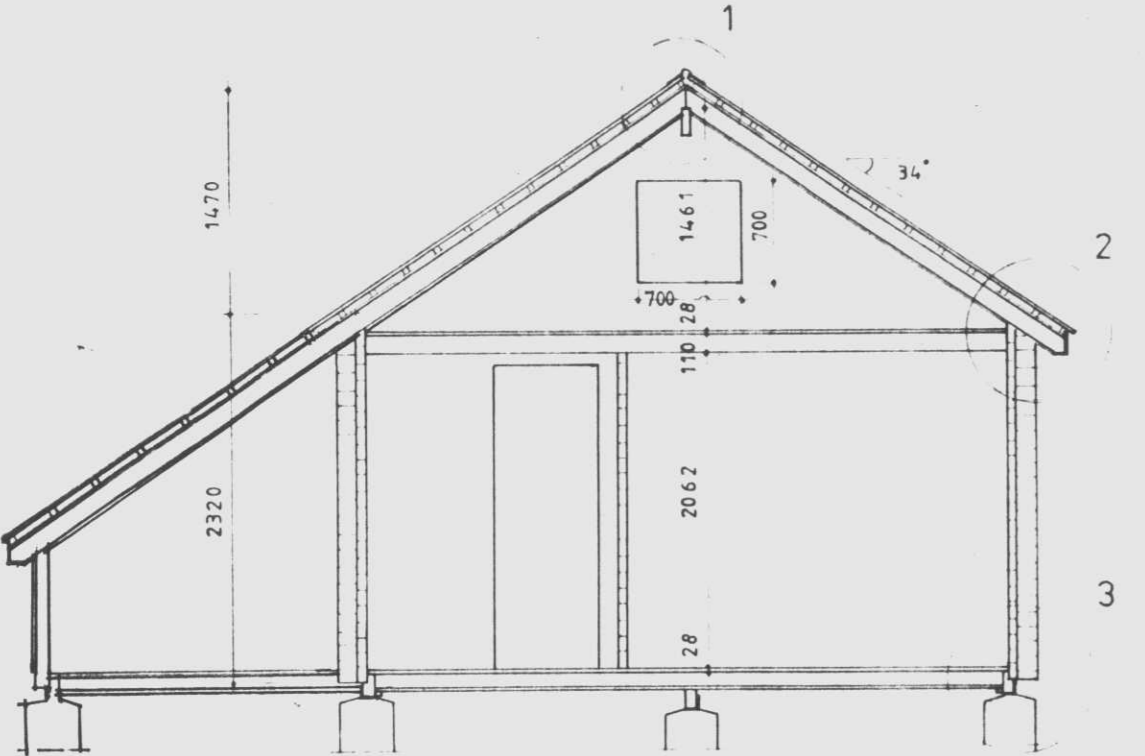

SNID A-A, 1:50

H.S.Á. TEIKNISTOFA H/F

SKIPAGÖTU 18 - 600 AKUREYRI - SIMI 96-25777

VERKHEITI				
SUMARHÚS GERD DW-23				
HEITI TEIKNINGAR				VERK NR. 120-1
GRUNNMYNDIR, UTLIT OG SNID				TEIKNING NR.
HANNAÐ	TEIKNAD	YFIRFARID	DAGS	KVARDI
AGK BA	AGK		JULI 90	
BREYTT	GB.	1	2	3