

UTLIT SUDUR
1:100

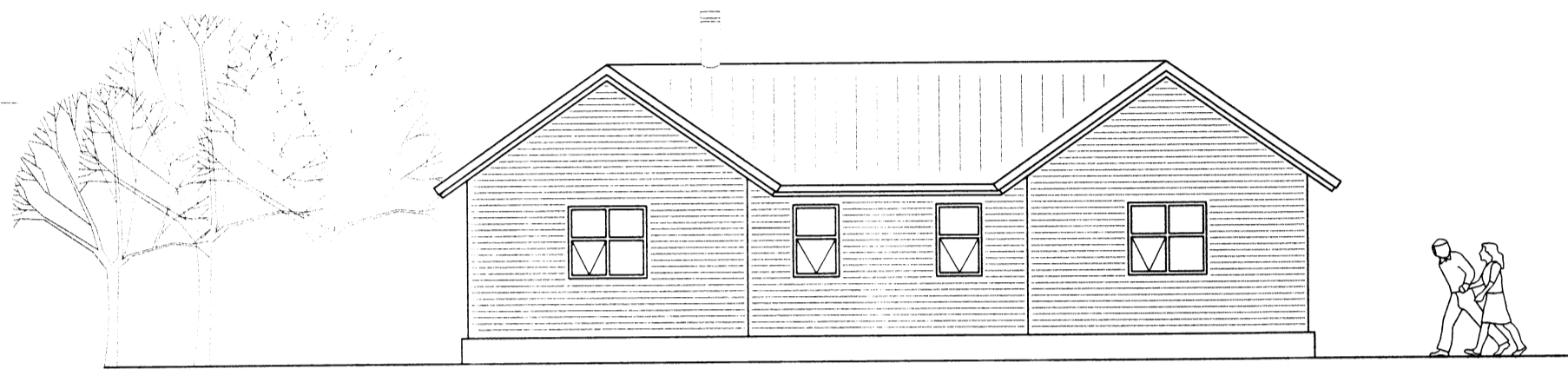

UTLIT NORDUR
1:100

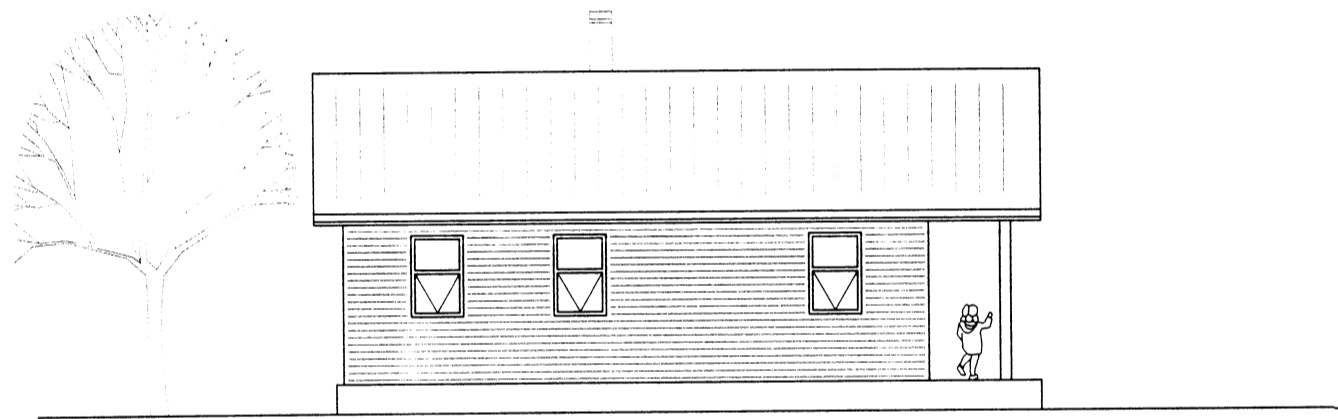

UTLIT VESTUR
1:100



UTLIT AUSTUR
1:100

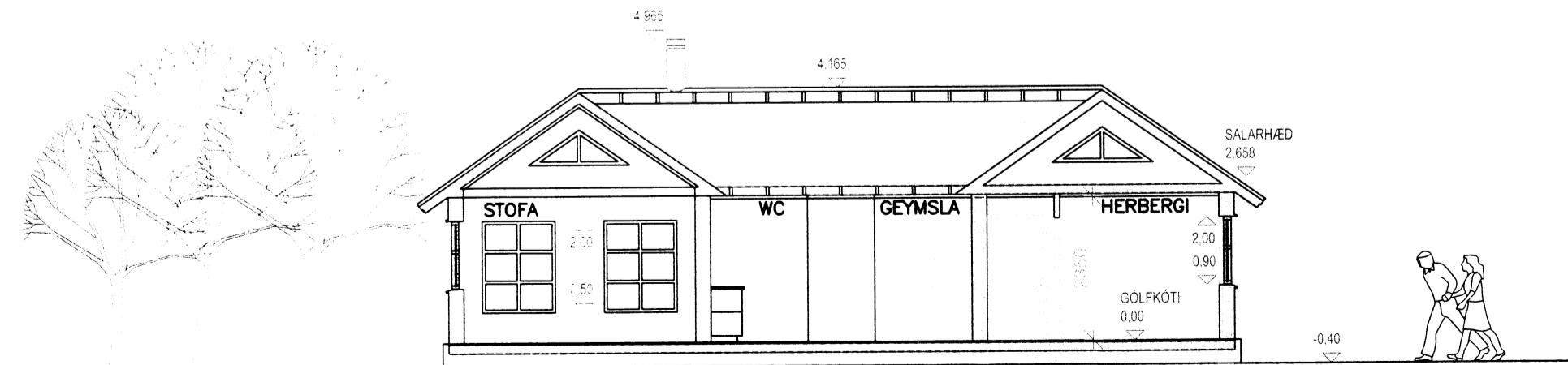

SNID A-A
1:100

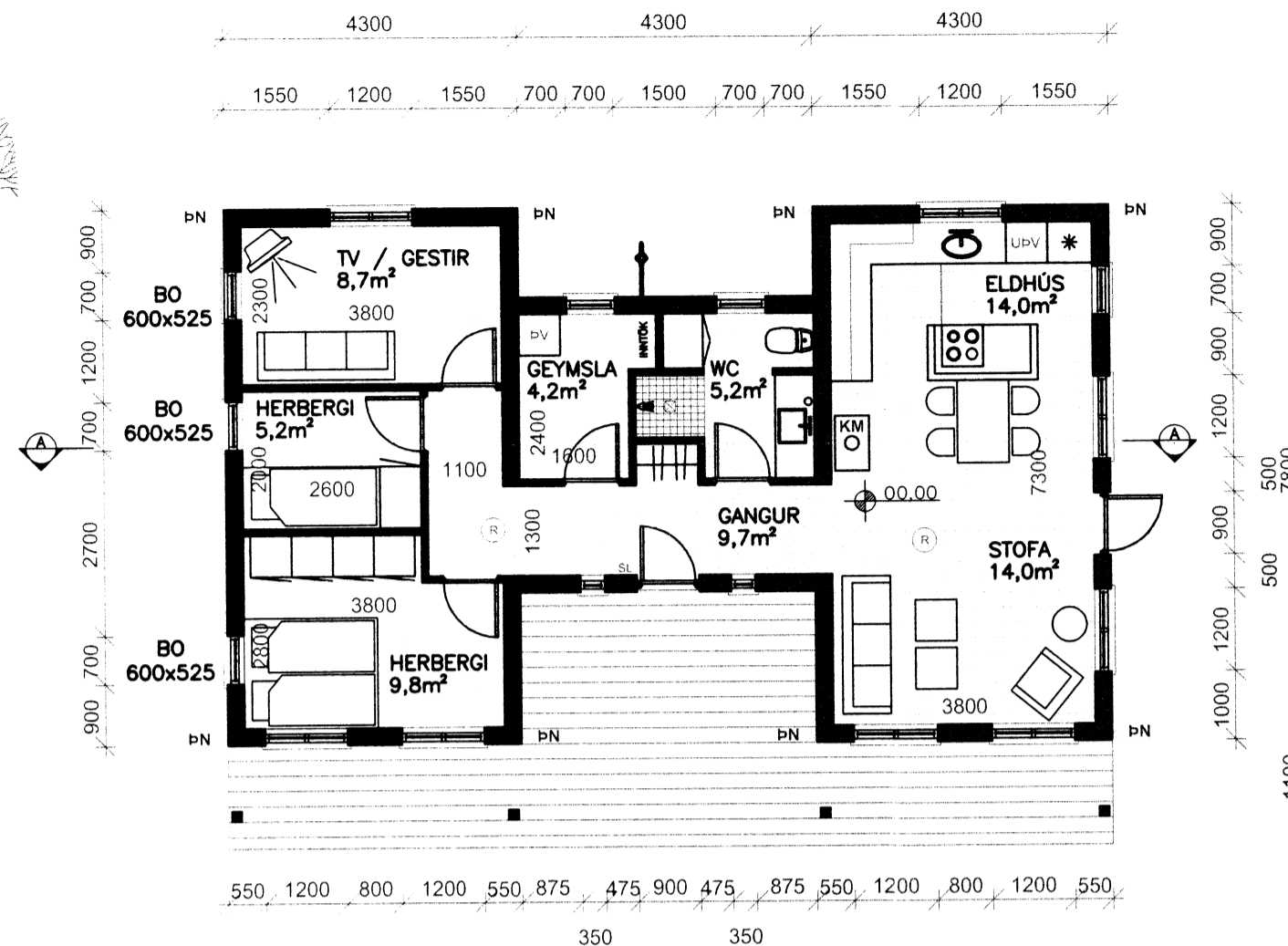

GRUNNMYND
1:100

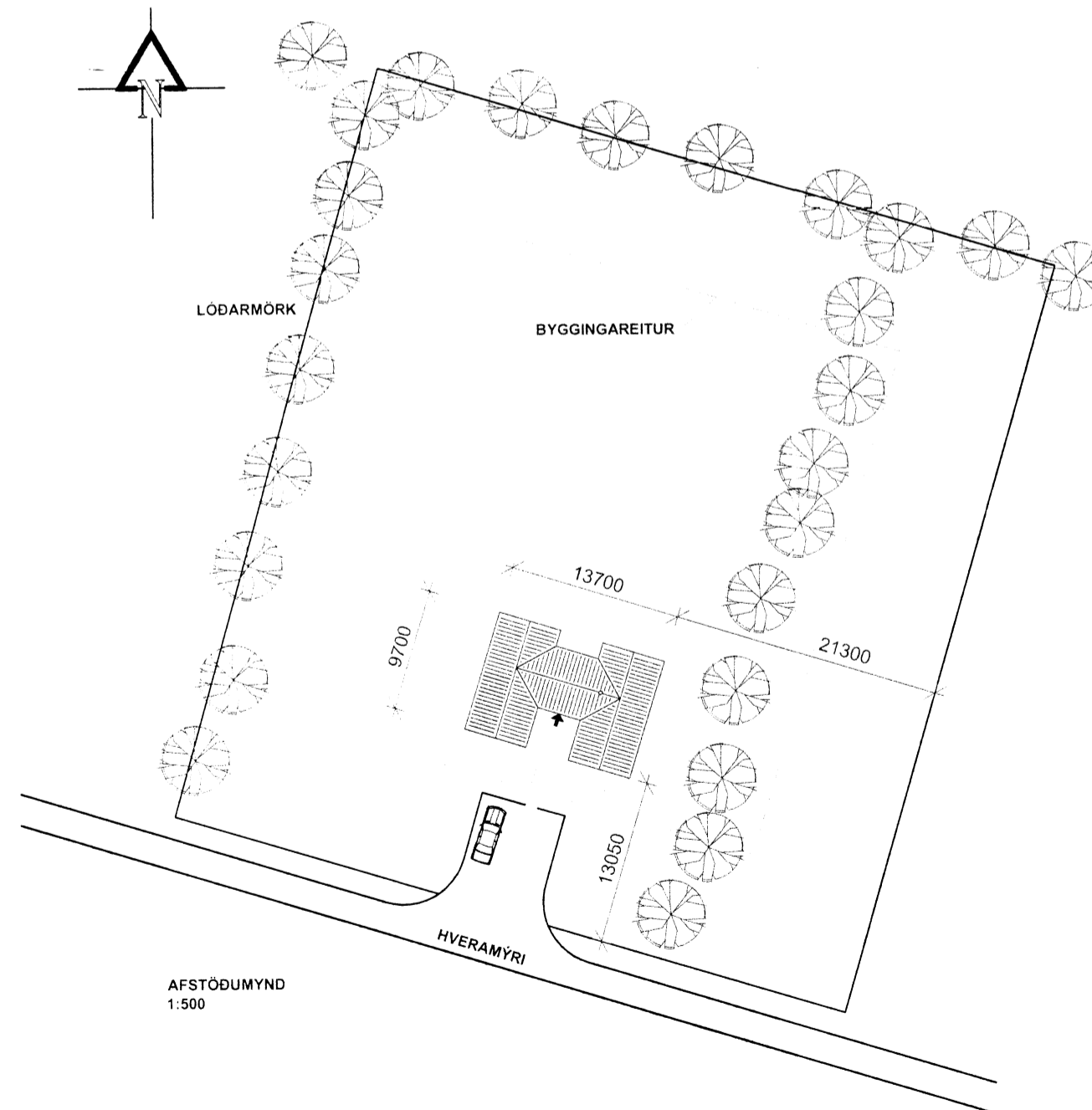

AFSTÖÐUMYND
1:500

HELSTU STÆRDIR:
STÆRD Á LÖÐ: 3430m²
FLATARMÁL: 85,6m²

NYTINGARHLUTFALL: 2,5%

(SJÁ NÁNAR Í SKRÁNINGARTÖFLU)

Samþykkt

15 MAI 2007

Hilmar Ólafsson
Byggingarfulltrúi uppsveita Árnessýslu

BYGGINGARLÝSING:

UM ER AÐ RÆÐA FRÍSTUNÐARHÚS SEM Á AÐ STANDA Í HRUNAMANNNAHREPPI, NÁNARTILTEKID Í LANDSPILDU ÚR LANDI GARÐS CA 500 METRA FRÁ FLÚÐUM. LÖÐIN HEFUR FENGIÐ NAFNIÐ HVERAMYRI 3. SAMKVÆMT NÝJU SKIPULAGI SEM NÚ LIGGUR TIL UMSAGNAR HJÁ BYGGINGARFIRVÖLDUM.

UNDIRSTÖÐUR ERU ÚR FROSTÖRUGGRI GRÚS OG STEYPTUM JÁRNABUNÐNUM UNDIRSTÖÐUVEGGJUM. OFANÁ UNDIRSTÖÐUVEGGI KOMA DREGARAR ÚR 220X45mm (2X9") SEM BOLTAST Í UNDIRSTÖÐUVEGGI.

GÓLF ER ÚR 145X45mm (2X6") BURÐARVID, EINANGRAD MED 125mm STEINULLAREINANGRUN. SEM ER HALDID UPPI MED TOMMU LISTUM OG 9mm GRENIKROSSVIDUR Á MILLI GÓLF BITA. YFIRBORD GÓLFS VERÐUR ÚR 20mm FURUGÓLFBORÐUM.

ÚTVEGGIR ERU ÚR 145X45mm (2X6") BURÐARVID. EINANGRAD MED 125mm STEINULLAREINANGRUN. AÐ UTAN KEMUR 9mm GRENIKROSSVIDUR NEGLDUR Í LÍM. 20mm LOFTUNARGRIND OG 21mm BANDSÖGUD LIGGJANDI VATNSKLÆÐNING.

ÞAK ER KLÆTT STÖLLUÐU SVÖRTU ÞAKSTÁLI OG ÞAKSPERRUR ERU ÚR 145X45mm (2X6") BURÐARVID. EINANGRAD ER MILLI SPERRA MED 125MM STEINULL. ÞAKHALLI ER 35 GRÁÐUR. ÞAK ER TEKID UPP Í STOFU OG ELDHÚSI.

BRUNAVARNIR:
SETJA SKAL UPP SLÖKKVITÆKI OG REYKSKYNJARA AF VIDURKENNDRÍ GERÐ Í SAMRÁÐI VID BYGGINGAFULLTRÚA OG / EDA BRUNAMÁLAYFIRVÖLD (SAMKV. BYGGINGAREGLUGERÐ. GR 115.5)

ÚR HVERJU SVEFNHERBERGI SKAL VERA BJÖRGUNAROP OG SKAL LÁGMARKSSTÆRD ÞESS VERA 0,5 X 0,5m. (SAMKV. BYGGINGAREGLUGERÐ. GR 159.2)

UM UPPSETNINGU OG FRÁGANGS ELDSTÆÐIS ER VÍSAÐ Í GREIN 192 Í BYGGINGAREGLUGERÐ. LEIÐBEININGAR BRUNAMALASTOFNUNAR RIKISINS OG RANSKOKNASTOFNUNAR BYGGINGARIDNADARINS. AUK ÞESS SKAL TAKA MID AF LEIÐBEININGUM FRAMLEIÐANDA.

UPPHITUN ER MED RAFMAGNI

SKOLP SKAL LEIDA Í ROTÞRÓ LÁGMARK 10M NORDAN VID HÚS.

SKÝRING TÁKNA:
 GÓLFNIDURFALL
 BO BJÖRGUNAROP (MIN 0.5X0.5M)
 SL SLÖKKVITÆKI
 KM KAMINA
 UPV UPPÞVOTTAVÉL
 ÞV ÞVOTTAVÉL
 ÞN ÞAKNIDURFALL
 STURTHAUS
 INNTÖK FYRIR VATN OG RAFMAGN

ALLIR KÓTAR ERU AFSTÆDIR.
ENDANLEGUR GÓLFKÓTI SKAL UPPGEFIR AF BYGGINGAFULLTRÚA

BREYTING 09.01.2006
STÆRD BJÖRGUNAROPA FÆRD Á GRUNNMYND

HVERAMYRI 3, ÚR LANDI GARÐS

ADALUPPDRÁTTUR - FRÍSTUNÐARHÚS	Mælikvarði		
ÚTLIT OG SNID A-A	1:100		
GRUNNMYND	1:100		
AFSTÖÐUMYND	1:500		
Hannað: JFM	Teknað: JFM	Yfirfand: BbÓ	Dags: 24.10.2005
Stjóð á disk:	Skráarnafn:	Verknr.	Bl.nr. 101.1

Antun aðalhönnuðar: *Bjarni Þór Ólafsson*

Kennitala aðalhönnuðar: 280769-3559 Bjarni Þór Ólafsson, Byggingafræðingur BSc. BfÍ

JÓN FRÍÐRIK MATTHÍASSON
BYGGINGAFRÆÐINGUR BSc, BfÍ

Túngötu 41, 820 Eyrbakka. Sími: 482 3900, Fax: 483 3077, Netf. tungata41@simnet.is