

SAMÞYKKT
 05 OKT. 2011
Ólafur Kjartansson
 Byggingafróðgættur uppsetningu, Ammessyðlu og Flóðatr.



Snið A-A
Mkv 1:100

Áttæmt:
 Sött er um leyfi fyrir sumarhúsi á löðinni Kerhrauni 34.
 Húsið er mál 01. og er 77,3 fermetra tímurbúnaðs á einni hæð.

Húsið er byggt upp með fjórum tímurbúnaðs tímurbúnaðs. Tímurbúnaðsarnar verða klæddar að utan og setti nýtt þak.

Einnig er sött um leyfi fyrir staðbyggsu geymsluhúsi er tímari sja meðfylgjandi klæðningar frágangur á úrveggjum og þaki skal vera í samræmi við frágang sumarhúss. Geymsluhúsið er mál 02. og er 27,2 fermetrar á einni hæð.

Gólf:
 Gólf er tímurbúnað klætt með nóttubum spónaplötum. Undirstöður verða steyptar á staðnum á þjappaða fylling.

Úrveggir:
 Eru byggðir úr tímurbúnað klæddir að utan af með krossveid og klæðingargrind. Einsangrun í líbbúna tímurbúnaðs er 100mm glerull og verða tímurbúnaðs klæddar að utan með 50mm tímurbúnað og milli tímurbúnaðs er einangrað með 50mm steinull, og þappa í vindhvarnar. Á tímurbúnaðs koma 25mm loftunargrind sem veðurþaka úrveggja er fest á sem er standandi tímurbúnaðs (skárlæðing).
 Að innan er klæðing í þekki 2. Lá spónaplötur. Úrvegg og vöðukerfið verður klæðing á burðarveiki úrveggja skal liggja fyrir.

Innveggir:
 Innveggir eru byggðir upp með 75mm tímurbúnaðs sem klædd er með spónaplötum á hvora háð. Einsangrun er 50mm glerull einsangrun.

Þakkerfi:
 Þakkerfi er flatt þak með heiloðnum þakþappa. Þakkið er einangrað með glerull einsangrun. Loft enu klædd með spónaklæðing. Þakki verður ofan á þakki kraftsperrum klæddum borðklæðing, þakþappa, og bítaklæðing. Einsangrun verður bætt við þá einangrun sem fyrir er í einangrunum og skal einangrun vera að lármarki 220mm. Loftun þaka skal vera í samræmi við forskerfið verður klæðing á burðarveiki einsangrunum þaka.

Gluggar og hurðir:
 Gluggar og hurðir eru úr tímri.

Kynding hússins er rafmagnskynding.

Röftré skal staðsett í samræmi við byggingarhultra og heilbrigðisreglur.

Stærð alra þjögurinnaropa er tilgreind á grunnmynd.

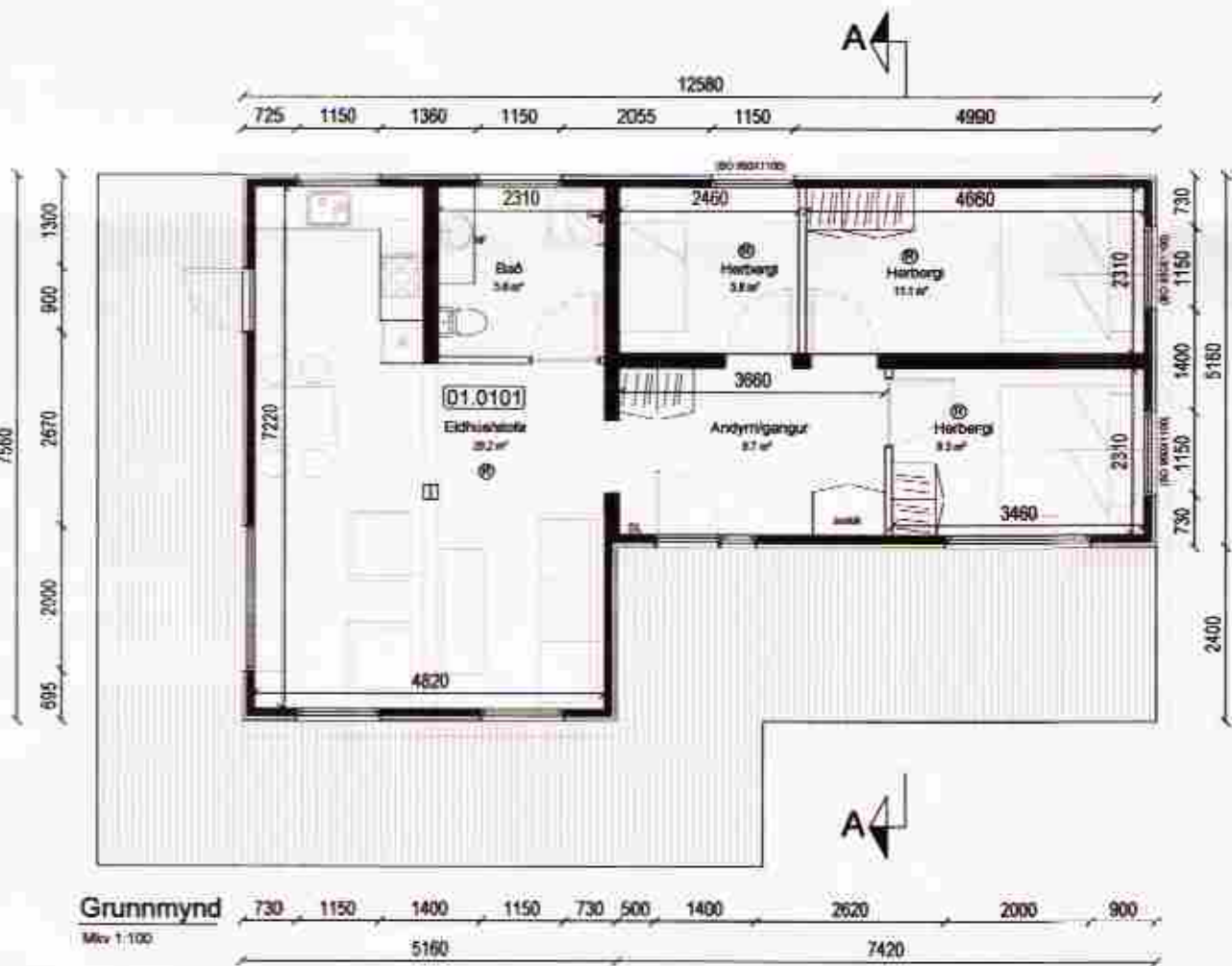

Grunnmynd
Mkv 1:100



Suðurhlíð
Mkv 1:100

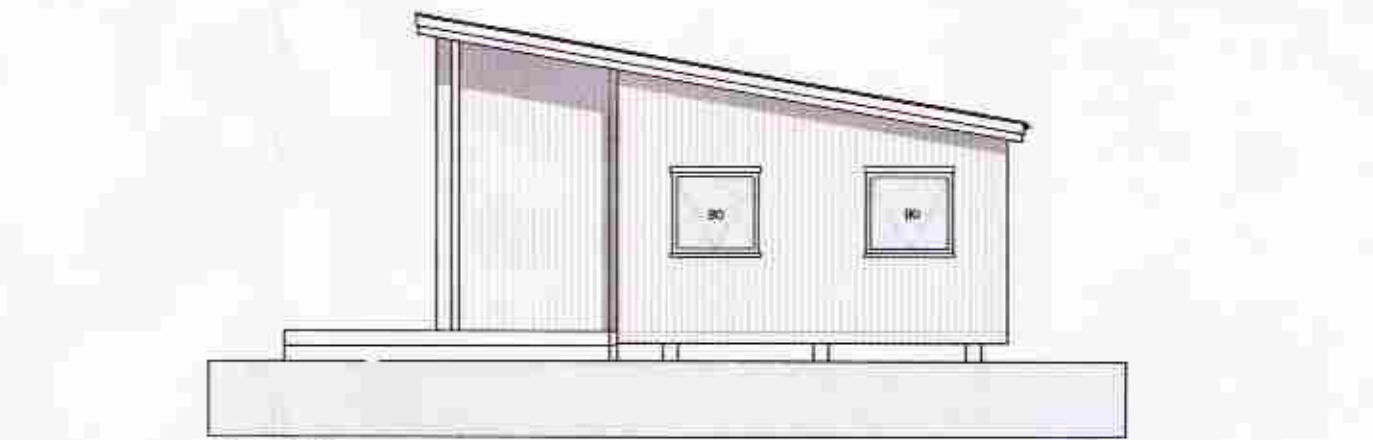

Austurhlíð
Mkv 1:100

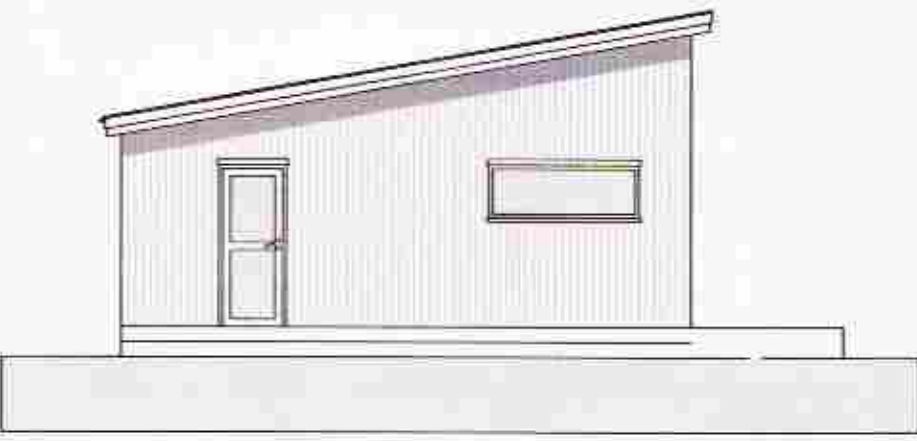

Vesturhlíð
Mkv 1:100



Norðurhlíð
Mkv 1:100

HELSTU STÆRÐIR:

01-0101 Sumarhús	77.3 m²	182.5 m³
02-0101 Geymsla	27.2 m²	68.5 m³

Stærð lóðar..... 6.990,0 m²
 Nýtingarhlutfall lóðar..... 0.015

Pro-Ark teiknistofa
Sumarhús Kerhrauni 34
Grímsnes-og Grafningshrepp

10-031 Afstaða, grunnmynd, útlit og snið

Eiríkur Vignir Pálsson
 Eiríkur Vignir Pálsson BFI Kf: 010975-4179

Kjartan Sigurbjartsson BFI Kf: 190275-5319

Teikn. EVP
 Dags. SEPT 2011
 Mkv. A2 - 1:100, 1:500

01.01-A