

BYGGINGARLÝSING

Innra fyrirkomulag: Húsið er á tveim hæðum og tengist gangur í stækkun beint inn í miðrymi fyrri áfanga. Í stækkun eru tvær kennslustöðvar ásamt hópinnuherbergi og vinnuherbergi á hvorri hæð.
Grunnur: Á byggingarsvæðinu er grunnt niður á mjög þéttu móbhelli eða sprungna klöpp. Hreinsa skal úr grunni niður á fastan botn, og sökklar steypist beint á móbhelluna / klöppina.
Burðarvirki: Gólf, útveggir og burðarveggur á neðri hæð eru úr staðsteyptri steinsteypu. Hefðbundin járnbanding er í húsinu. Burðarvirki þaks er úr límré. Þak er borð af límrétsbita langsum eftir mæni með límré súlu undir miðju, en límrésperrum eftir þakhallanum.
Frágangur að utan: Útveggir eru múrhúðaðir og málaðir á sama hátt og fyrri áfangi. Gluggar eru úr tré og málaðir. Þak er klætt hefðbundinni borðaklæðningu, þakpappa og bárujárni.
Frágangur að innan: Útveggir eru einangraðir með plasti og múrhúðaðir á sama hátt og í fyrri áfanga. Steypfir innveggi eru einnig múrhúðaðir. Aðrir innveggir eru úr málmstöðum, einangraðir og klæddir með krossviði og gibspötum, en hluti innveggja er einnig með gleri. Steypt loft yfir neðri hæð er með innsteyptum hjóðgleypanði tréullarplötum í flokki 1. Þak er einangrað með steinull og klætt hjóðgleypanði tréullarplötum í flokki 1. Lögð er áhersla á góða hjóðvist.

Loftræsting og lagnakerfi: Húsið er loftræst um opnanlega glugga og hitað með hefðbundnu ofnakerfi sem tengt er fyrri áfanga. Í húsinu er hefðbundið rafkerfi, fjarskipta og gagnamiðlunarkerfi, sjálfvirkir öryggis og brunaviðvörðunarkerfi, neyðarlýsing og merkiljós á rýmingarleiðum.
Brunahönnun: Aðalteikningum fylgja sérstakir uppdrættir merktir BRUNAHÖNNUN þar sem fram koma rýmingarleiðir og eldvarnarlokari.
Aðgengi hreyfihamlaðra: Báðar hæðir stækkunar eru hvor um sig í sama fleti og fyrri áfangi.
Litir utanhúss: Stækkun málist í sömu litum og fyrri áfangar hússins
Skilgreining texta og forsendur: Nöfn á rýmum vísa til þeirra nota sem þau eru ætluð. Stærð rýma er nettogrunnflötur innar endanlegrs yfirborðs veggja.

Semp. 07.12.2004

Hinnas Einarsson

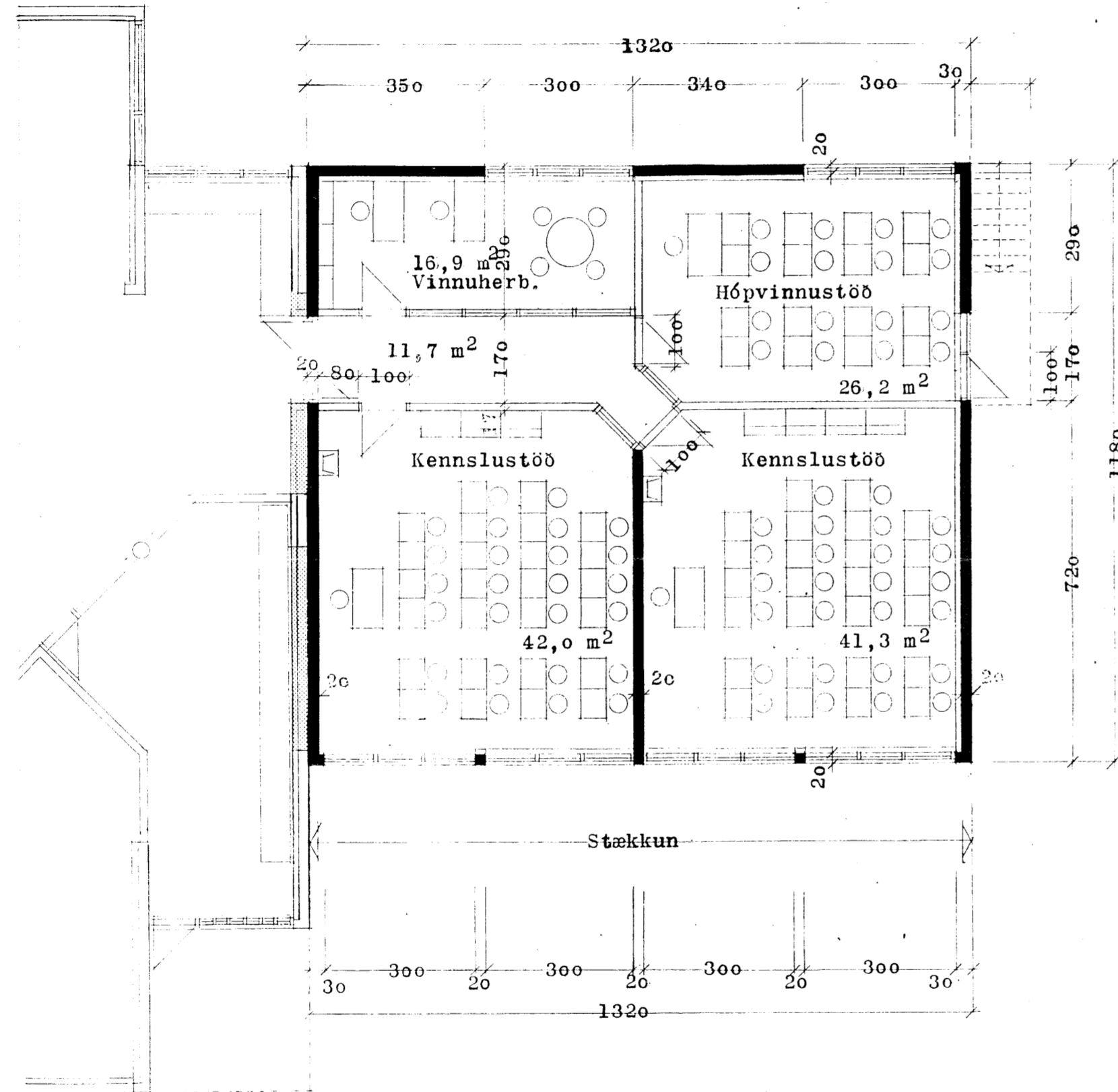

GRUNNMYND NEÐRI HÆÐ 1:100

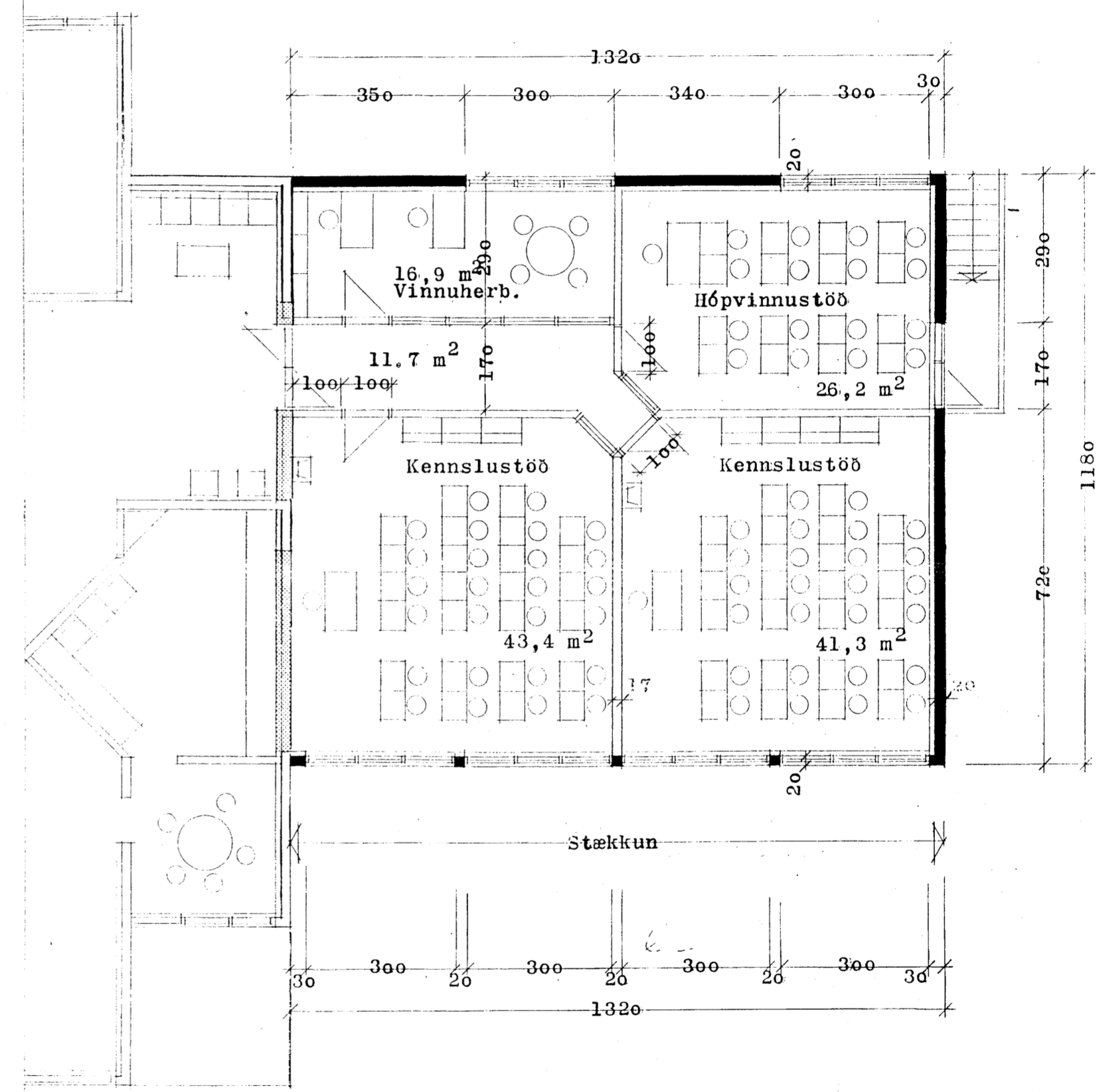

GRUNNMYND EFRI HÆÐ 1:100

——— = Veggur úr steinsteypu
 - - - - = Veggur úr málmstöðum, klæddur gleri.
 ▨ ▨ ▨ = Gífsveggur með gleri

26. 11. 04 Maggi Jónsson

GRUNNSKÓLI BLÁSKÓGABYGGÐAR
REYKHOLTI, STÆKKUN 2. ÁFANGI

MAGGI JÓNSSON ARKITEKT
Ásvallagötu 6 s. 552 1840
Reykjavík 30.10.2004 S.I.
Verkefni nr. 178 Teikn. nr.005