3087

Rangárþing Eystra
12 SEP 2006
Samþykkt á fundi byggingarnefndar

**Byggingarlýsing vegna breytinga:**

Lyftuhúsið er frístandandi utan við húsið við innganginn að sýsluskrifstofunum. Aðalburðagrind lyftunar er innan við gluggapóstana. Gluggapóstar eru úr áli og litur er állitur (stálgrár). Gler í gluggum er spegilgler til að hefta innsýni inn í lyftuturninn.
Dyr á suð austur hlið hússins að tæknirými verður lokað. Inntökum er er komið fyrir í skápum við hliðina á skorsteininum.

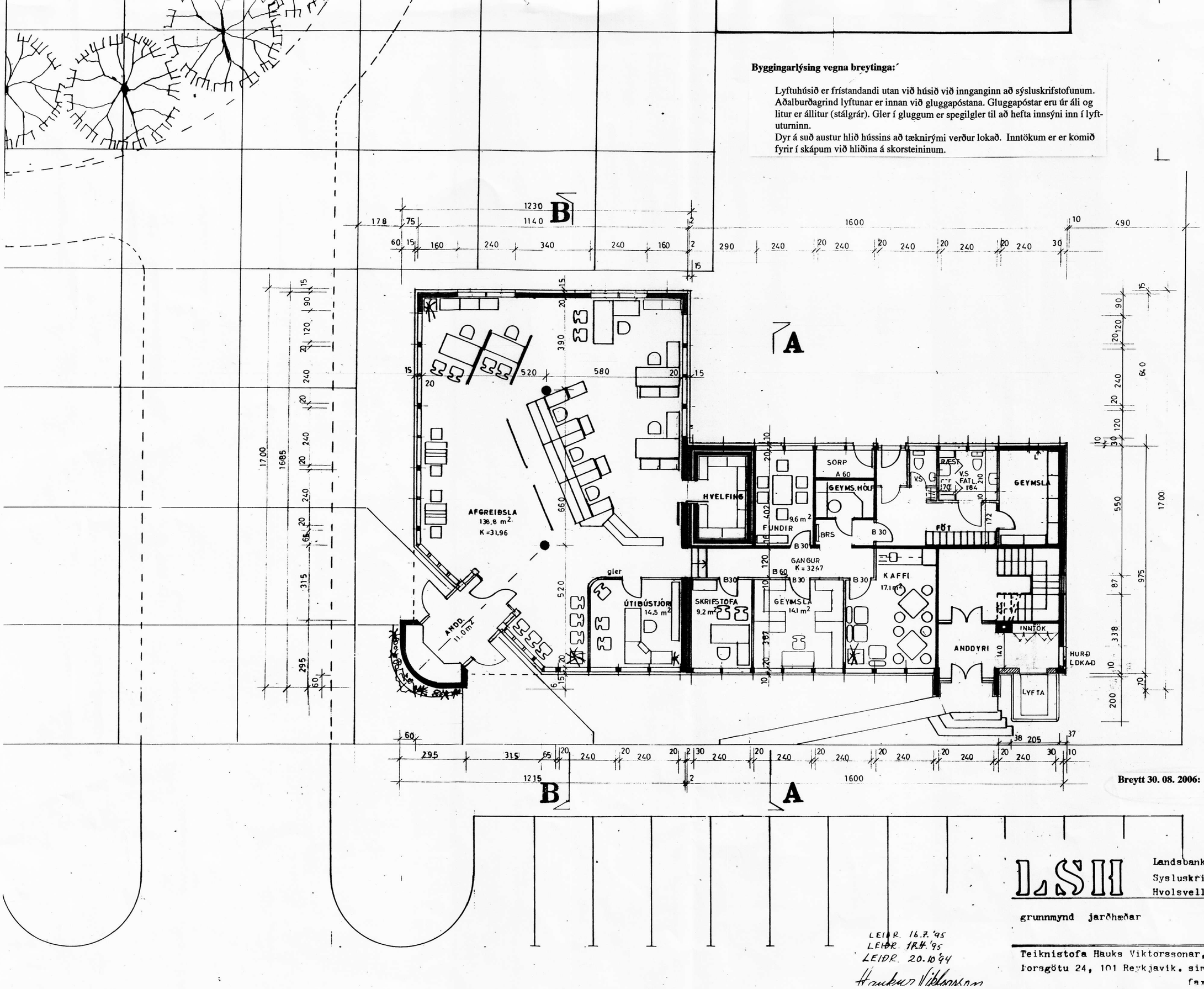


**Breytt 30. 08. 2006:** Nýtt lyftuhús, lokun útidyra að tæknirými og flutningar á inntökum.

LEIÐR. 16.7.'95
LEIÐR. 18.4.'95
LEIÐR. 20.10.'94
Haukur Viktorsson

| | | |
|---|---|---|
| LSH | Landsbanki Islands og Sysluskrifstofur Hvolsvelli. | 2 |
| grunnmynd jarðhæðar | | m. 1: 100 |

Teiknistofa Hauks Viktorssonar,
Þorsgötu 24, 101 Reykjavik. simi 623027.
fax 11586 Rvik. 21. maj '94
Haukur Viktorsson