

HÚS 6-SVEFNSKÁLI

Byggingalýsing:

Hús nr. 6 er svefnskáli með 6 svefnherbergum þar sem gert er ráð fyrir tveimur gestum í hverju herbergi. Hverju herbergi fylgir baðherbergi. Sjá annars almenna byggingalýsingu á teikn. A01

Stærðir:
6-Svefnskáli 119,5 fm 396,2 rm

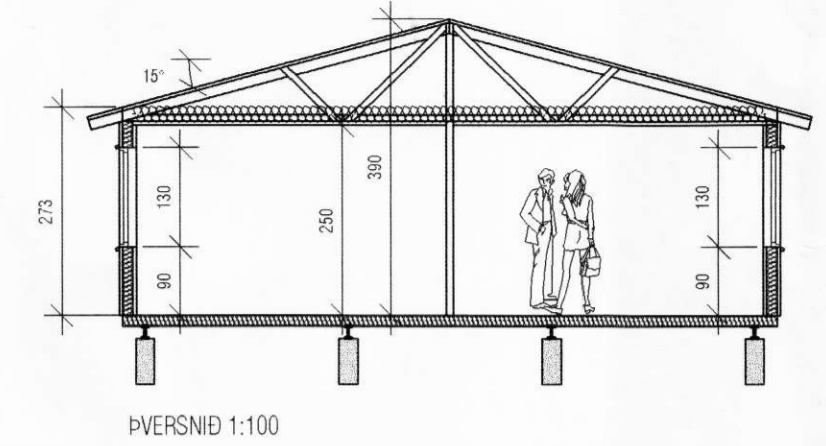

ÞVERSNID 1:100

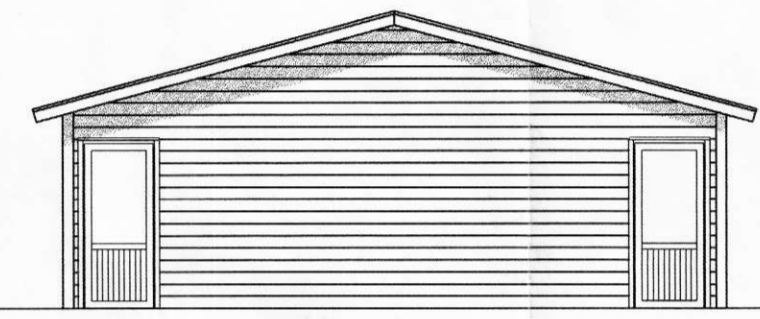

SÚÐURHLÍÐ



AUSTURHLÍÐ

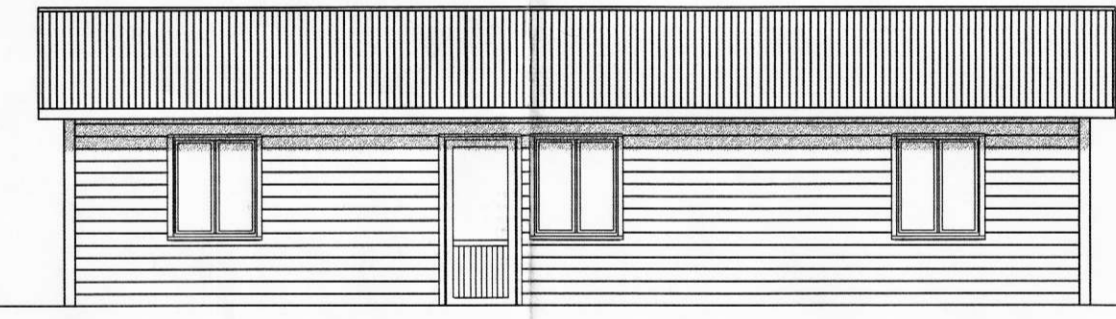

VESTURHLÍÐ

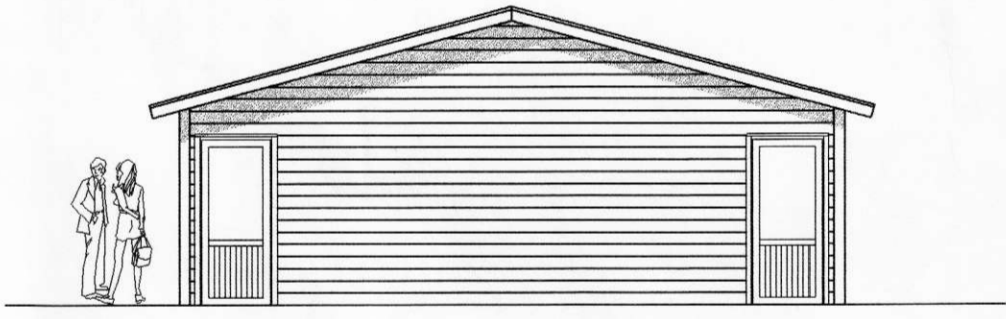

NORÐURHLÍÐ

Rangárbíng Eystra

04 MAY 2004

Samþykkt á fundi byggingarnefndar
Rinnar Guð

Skráningartafa		Landi Stólfótsvols		Skrásetjari		Kennitala		Dags.		Utgáfa		Stærðir		Dags.		Dags.		Dags.	
Landnúmer:		193149		Helgi Kjartansson		030270-5419		24.3.2004		4.01b		24.3.2004		24.3.2004		24.3.2004		24.3.2004	
Matshlutanúmer:		06		Utgáfa:		4.01b		Stærðir:		119,5		396,2		119,5		396,2		119,5	
Uppskipting og lýsing		D0	D1	D2	D3	D4	D5	D5M	D6	D7	D8	D9	D10a	D10b	D11	D12	D16	D17	
Lokun	Rými hæð-roð	Notkun texti	Höfuð-flokkun	Eignar-hald	Botnflotur m²	Miljöflotur m²	Stígar m²	Op m²	Brúttóflotur m²	Brúttóflotur sh < 1,8	Salahæð min	Salahæð max	Brúttó rúmmál m³	Nettóflotur m²	Birt flatarmál m²	Reiknitaia skiptarúmmáls	Skipta-rúmmál m³		
Matshluti					119,5	0,0	0,0	0,0	119,5	0,0				420,1	103,2	119,5		273,480	
Botn														23,9					
A	0101	1. hæð Gisting	N	0101	119,5	0,0	0,0	0,0	119,5	0,0			316,7	103,2	119,5				
A	0201	Þakrými Þakrými	V	0101	0,0	0,0	0,0	0,0	0,0	0,0	2,65	2,65	316,7	103,2	119,5	2,65	273,480		
Athugasemdir																			
Sameignir sumra																			
Eignarhald					Skiptarúmmál														
	Eignar-hald	Notkun texti	Birt flatarmál m²	Séreign m²	Séreign sameign m²														
	0101	Gisting	119,5	273,480	273,480														
		Alls	119,5	273,480	273,480														

Helgi Kjartansson
Byggingatæknifræðingur MTFÍ
kt. 030270-5419 s: 897-7623
fax: 566-8423 netf: helgikj@mmedia.is

Verkhelti
Veidihús við Eystri Rangá
Hús nr. 6
Grunnmynd, útlit og snið

Dags. 24.03.2004 Teikn. Nr. A-06 Mkv. 1:100 Skrá

Breyting dags eðli breytingar

Samþykkt
Helgi Kjartansson