

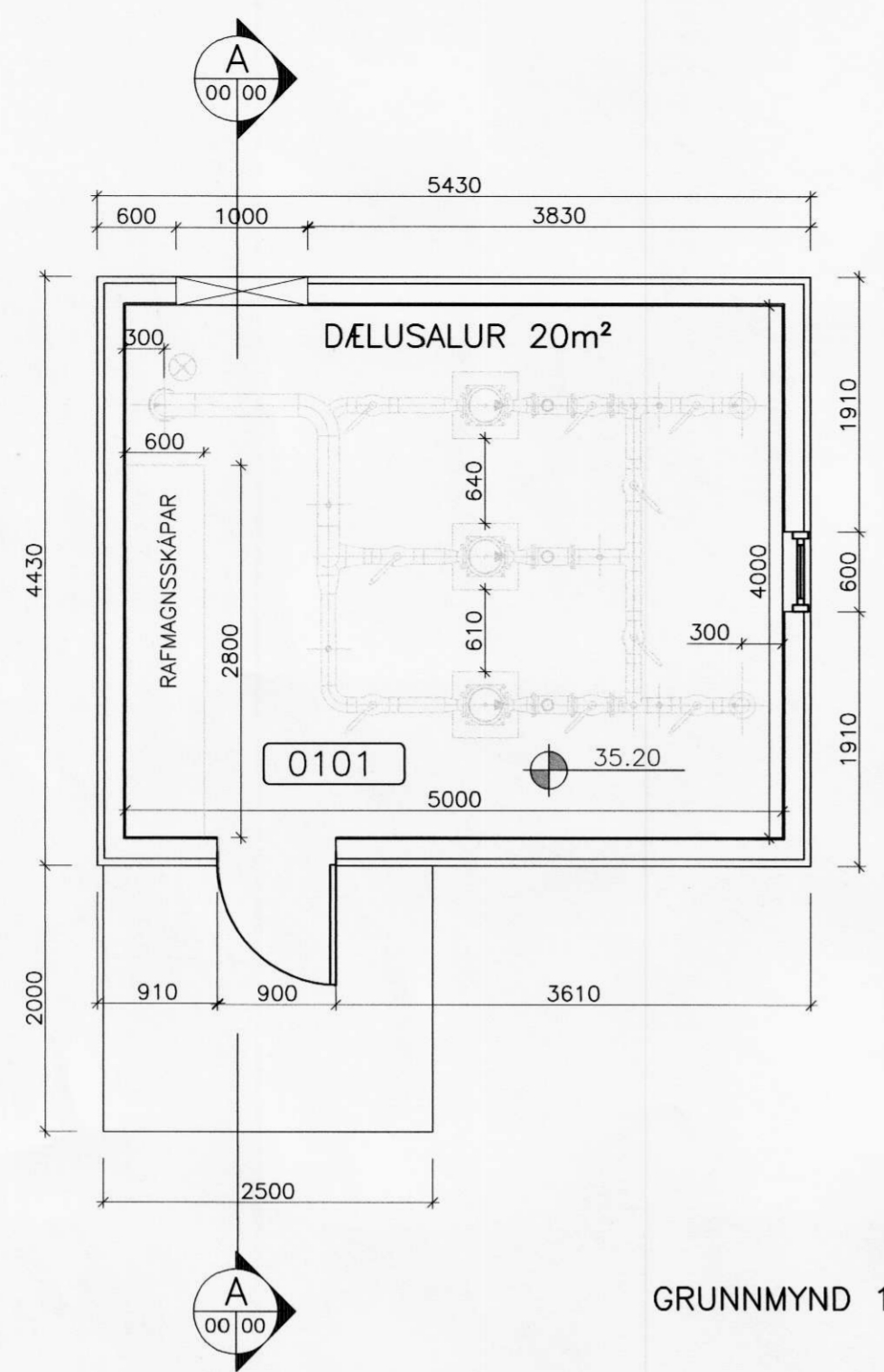

**SAMÞYKKT**  
 04.08.2007  
 af byggnámsnefnd Rangárbíngs BS.

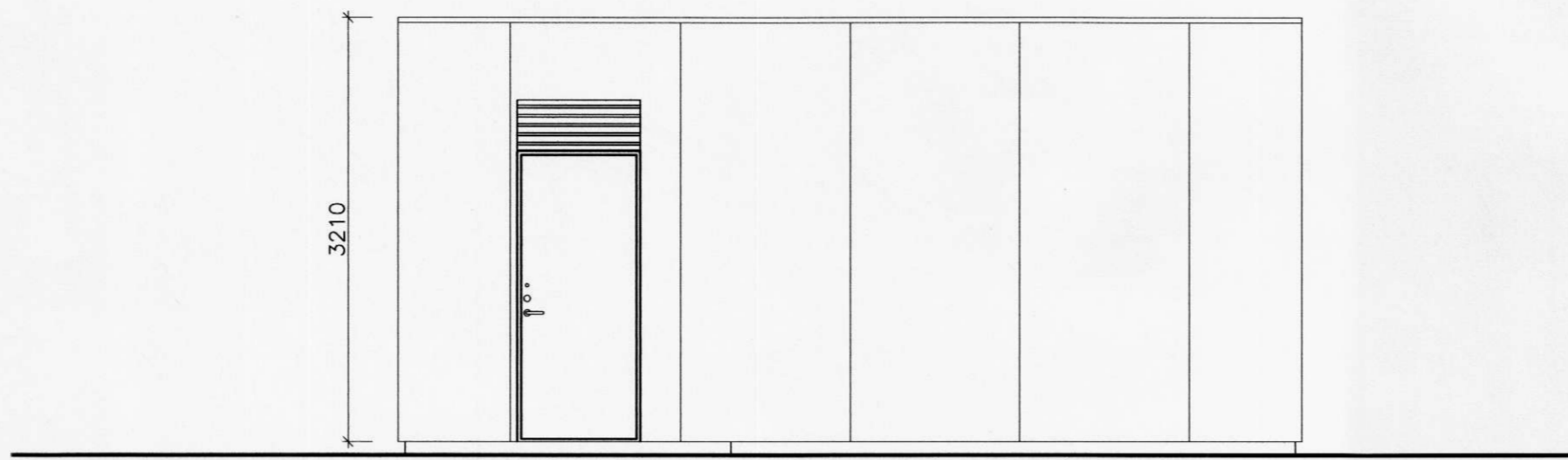

GRUNNMYND 1:50



ÚTLIT NORD-VESTUR 1:50

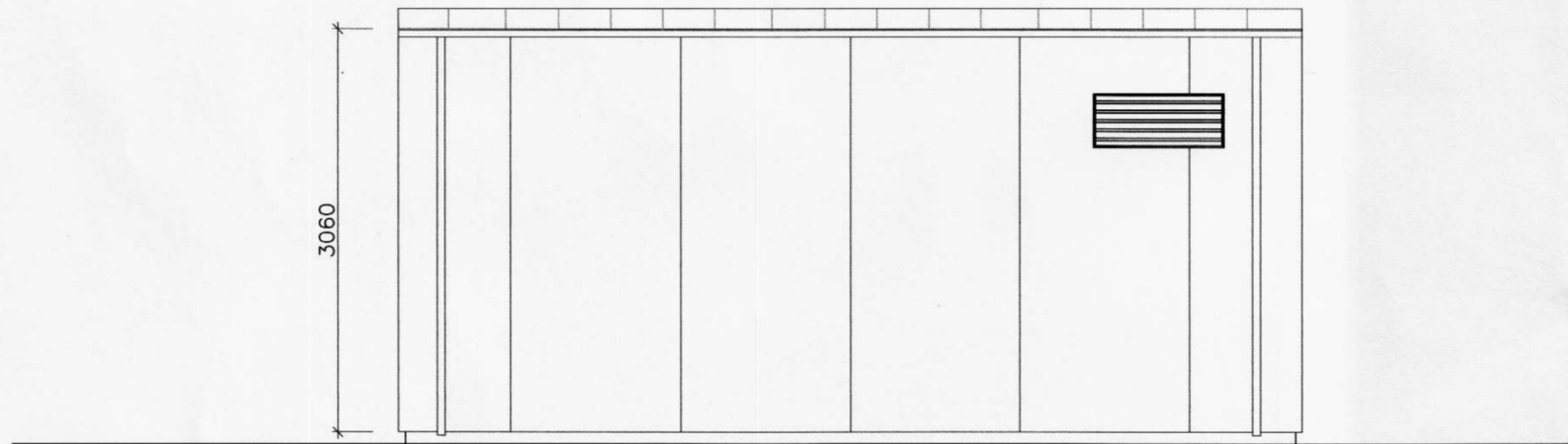

ÚTLIT SUÐ-AUSTUR 1:50

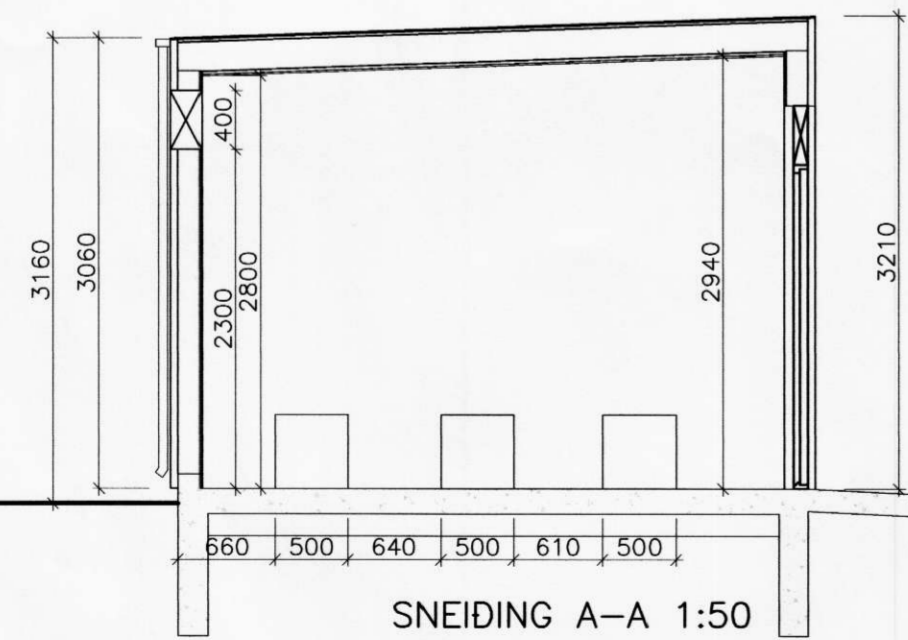

SNEIÐING A-A 1:50

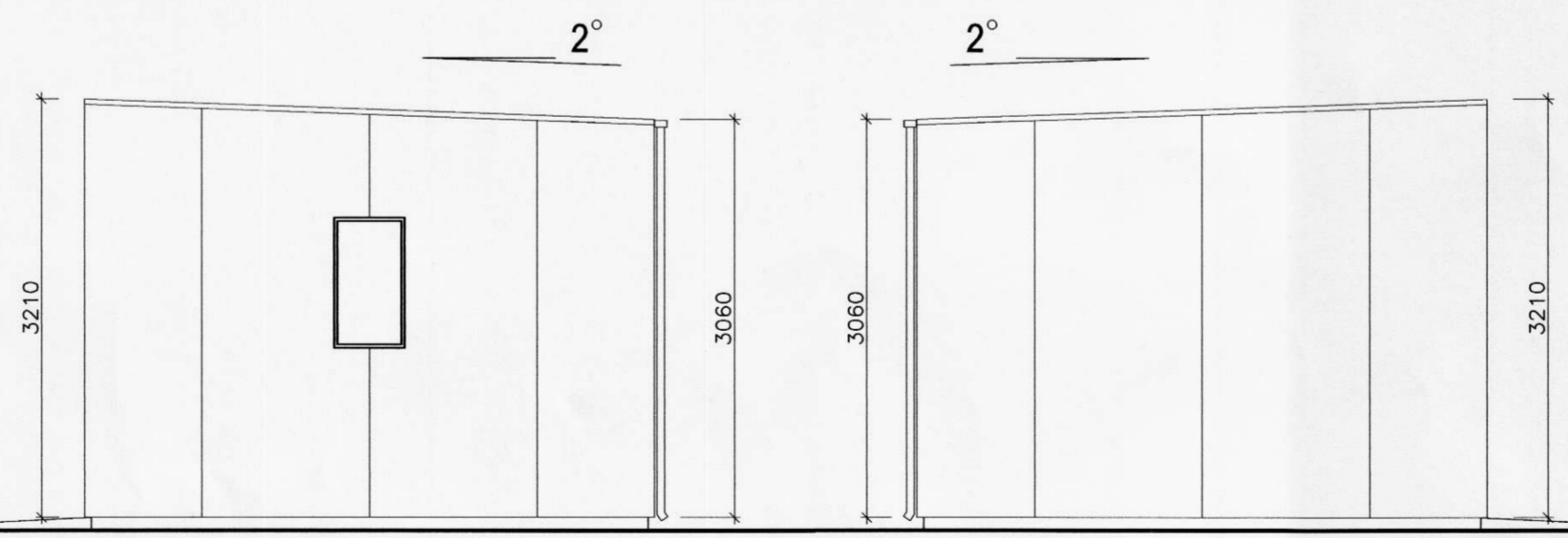

ÚTLIT SUÐ-VESTUR 1:50

ÚTLIT NORD-AUSTUR 1:50

BYGGINGARLÝSING:  
 UM RÆDIR TIMBURHÚS Á  
 STEINETEYPTUM GRUNNI.  
 BYGGT ER YFIR DÆLU FYRIR ADALLÖGN.

BURDARVIRKI:  
 SÖKKLAR OG GÖLFPLATA ERU ÚR  
 STEINSTEYPU.  
 ÚTVEGGIR OG ÞAK ÚR TIMBRI.

ÚTVEGGIR:  
 ÚTVEGGIR ERU EINANGRADIR MED  
 150mm STEINULL OG KLÆDDIR AD  
 UTAN MED ÁLKLEÐNINGU (T.D KERFI  
 FRÁ ÁLTAK)  
 AD INNAN ERU VEGGIR KLÆDDIR MED  
 KROSSVIÐI

ÞAKVIRKI:  
 ÞAKVIRKI ER ÚR TIMBRI, HEILKLETT  
 TIMBURBORDUM. LAGT MED GRÁUM  
 STEINDUM ÞAKPAPPA. EINANGRAD MED  
 180mm ÞAKULL (STEINULL MED  
 VINDPAPPA) MILLI SPERRA.  
 LOFT ER KLÆTT MED GIFSI AD INNAN.

HURD:  
 HURDIR ERU ÚR "ANODISERUDU" ÁLI.

STÆRDIR:  
 FLATARMÁL: 24,1m<sup>2</sup>  
 HEILDARRÚMMÁL: 80,4m<sup>3</sup>



BREYTINGAR		
Br.nr:	Dags:	Eðli breytingar:
1	04.10.07	LEIDR. RÚMMÁL
		Unnið:
		SST

OR-DÆLUHÚS VIÐ ÁS	
ADALUPPDRAÐTUR	Melikvarði
GRUNNMYND, ÚTLIT, SNID	1:50

Hönnuð:	Teknuð:	Yfirfarið:	Dags:
GDS	GDS		01.08.07
Stöð & dæki:	Skilamærki:	Verkt.	Bl. nr.
	07199-OR	07199	102-1
Samþykkt:			
<i>Erlingur Arnarson</i>			
2507924344			