

S Samþykkt af byggingarnefnd Asahrepps, dags. 18/1/99



Lögbýlið Ás I: alls 440 ha + 25 ha á Asengjum

- Bújörðin Ás I: 202 ha.:
 - Tún og jadrar 78 ha.
 - Mýrarstykki 99 ha.
 - í Asengjum 25 ha.
- Aðrir eignarhlutar :
 - S1 ásamt jöðrum 25 ha.
 - S2 62 ha.
 - S3 52 ha.
 - S4 120 ha.
 - Ómýtanlegir jadrar 4 ha.

- SKÝRINGAR
- landsmörk
 - tún
 - sérmalet svæði
 - land í vinnstu
 - stöðuvatn / tjorn
 - byggingar
 - akvegur
 - haspennulína
 - vatrsteiðslá
 - jarðkapill
- ÖLL ÖNEFND MÁL ERU M...

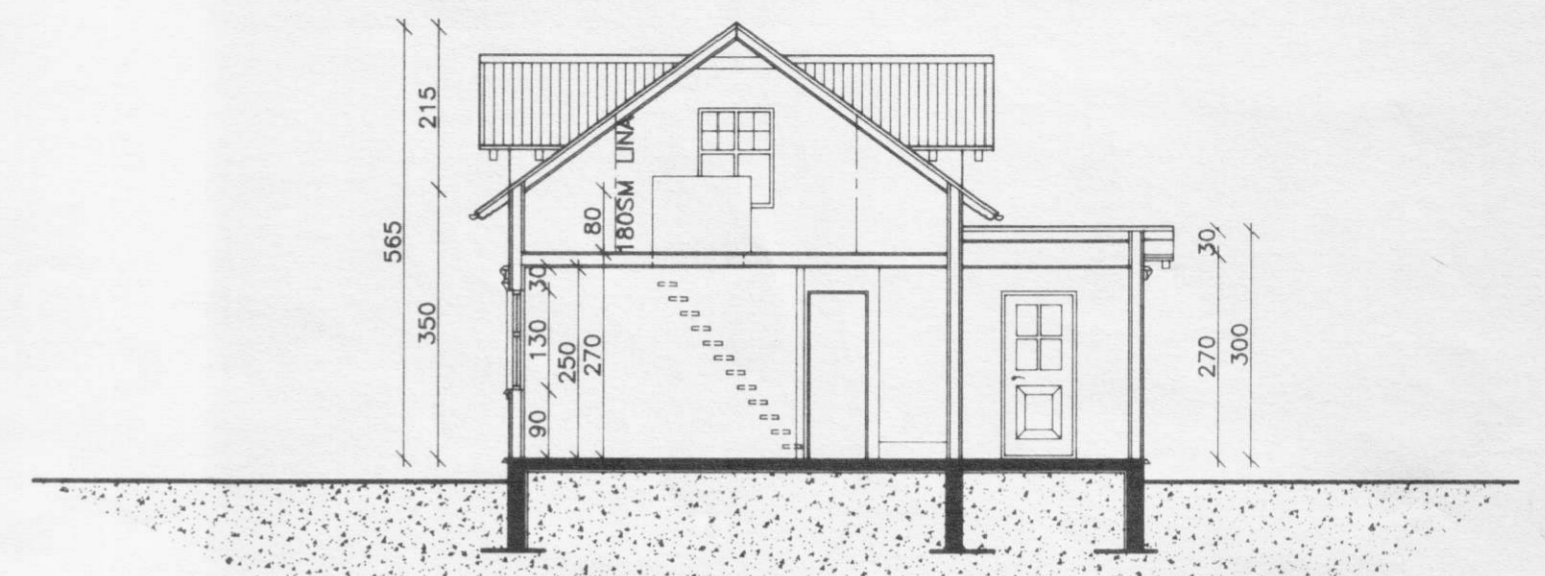

SKURÐUR mkv. 1:100

FLATARMÁL NEDRI HÆÐ	73.9 m ²
FLATARMÁL EFRI HÆÐ	36.0 m ²
FLATARMÁL ALLS	109.9 m ²
RÚMMÁL HÚSS	314.4 m ³

HÚSID ER BYGGT UPP Á HEFDBUNDIN HÁTT MED STEYPTUM SÖKKLUM OG BOTNPLÖTU. VEGGIR ERU ÚR TRÉ KLÆDDIR AD UTAN MED TRETEX VINDKLÆDNINGU OG ÞAR UTANÁ MED BÄRUJÄRNI. VATNBRETTI ERU KLÆDD MED BLIKKI. GLUGGAR ERU MED KROSSPÖSTUM. ÞAKKANTUR ER GRANNUR MED ÚTSTANDANDI SPERRUM. ÞAKKENNUR ERU UTANLIGGJANDI. Á INNAN ER HÚSID EINANGRÄD MED STEINULL OG KLÄTT MED GIPSPÖTUM. BJÖRGUNAROP ERU Í BÄÐUM GLUGGUM Á GAFLI ANNARAR HÆÐAR. HÆÐARSKIL ERU ÚR TRÉ KLÄTT MED GIPSI UNDIR EN ÞÉTTPRESSUÐUM ELDTÉFJANDI SPÖNARPLÖTUM OFANÁ, Á MILLI ER EINANGRÄD MED STEINULL. STIGINN ER BYGGÐUR ÚR TRÉ.

LN:175233

LÖGBÝLID ÁS1, ASAHR. (S3)

LÖGBÝLID AS I,ASAHR. RANGÁRVALLASÝSLU EIGNARHLUTI S3
 Innfærð landnýting á kort Landkosta h/f á svæði S3 Afstöðumynd mannvirkja



Verk. HEILSÁRSHÚS AFSTÖÐUMYND, SKURÐUR OG UPPL.			
Hönn. HV.	Teikn. HV.	Mkv. 1:100/500	Teikn.nr.
Samþ.		Dags. 25.03.99	S856-01