

Samþykki af byggingarnefnd Ásahreppa, dags. 27. júní 2006

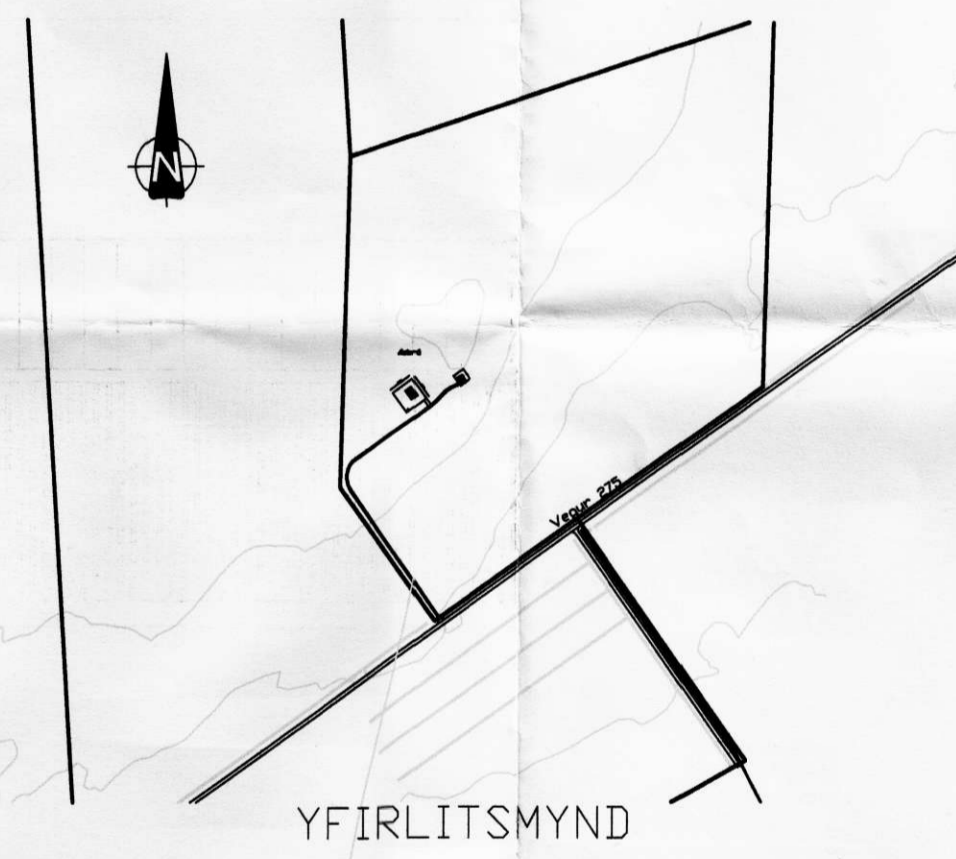
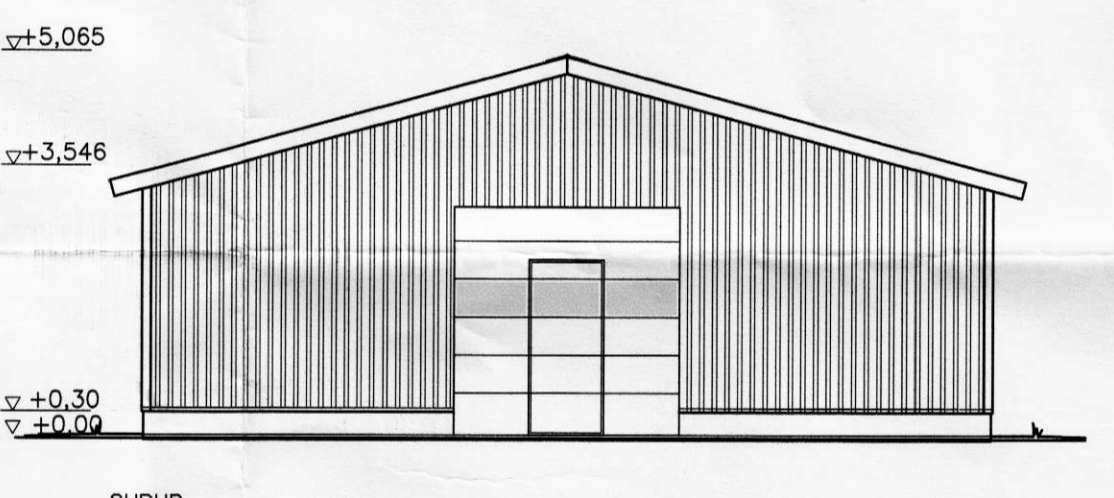
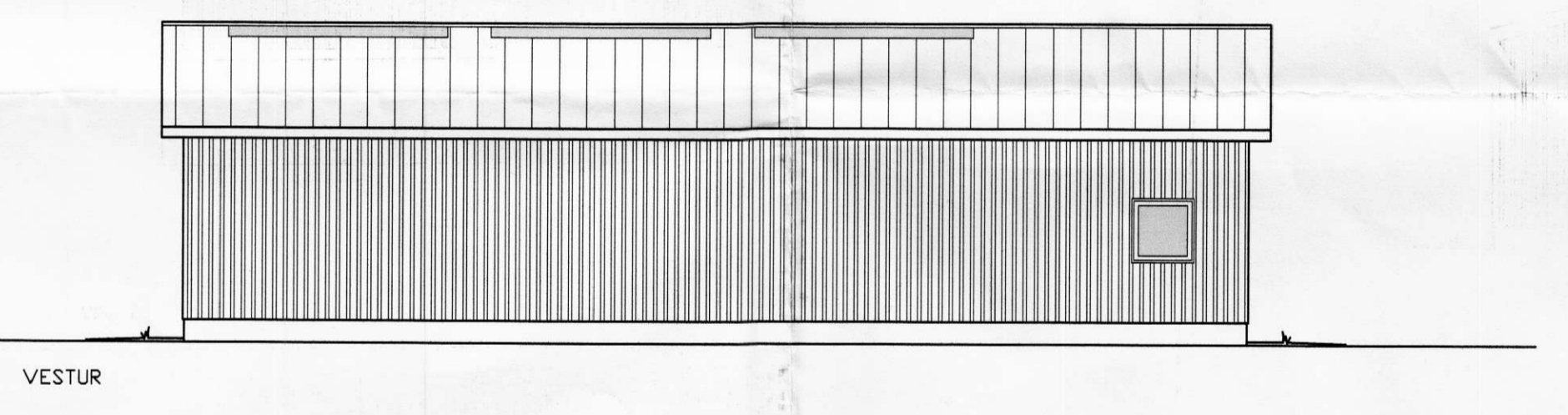
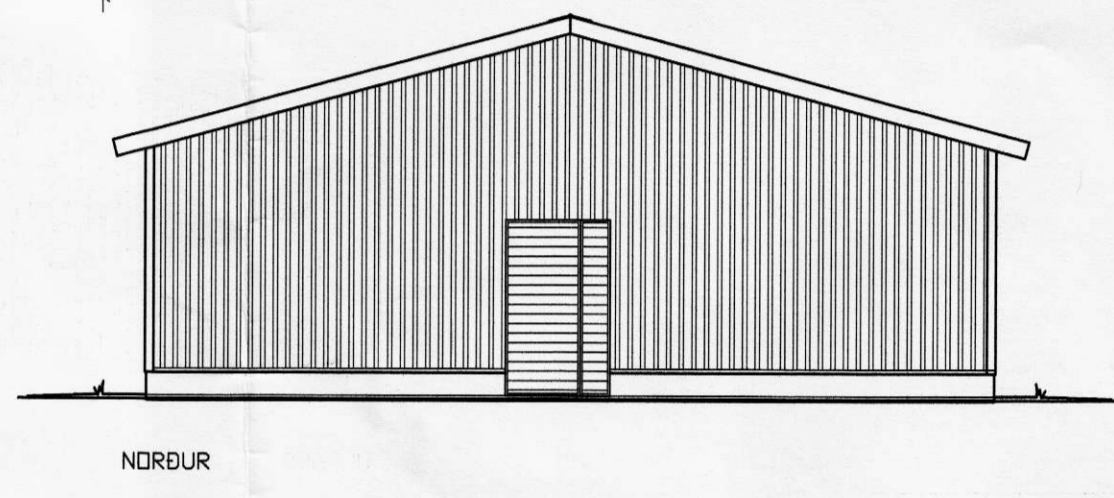
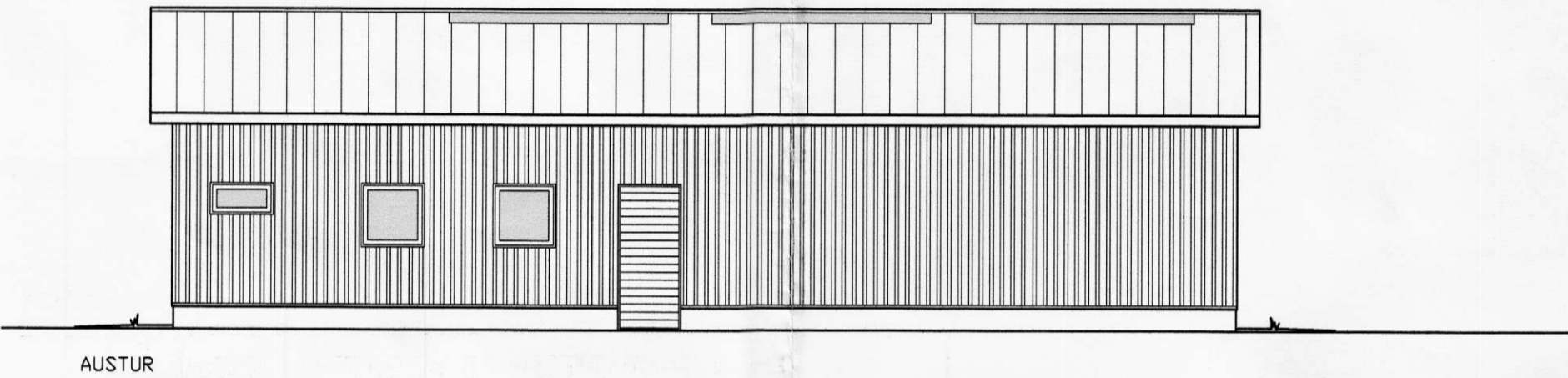
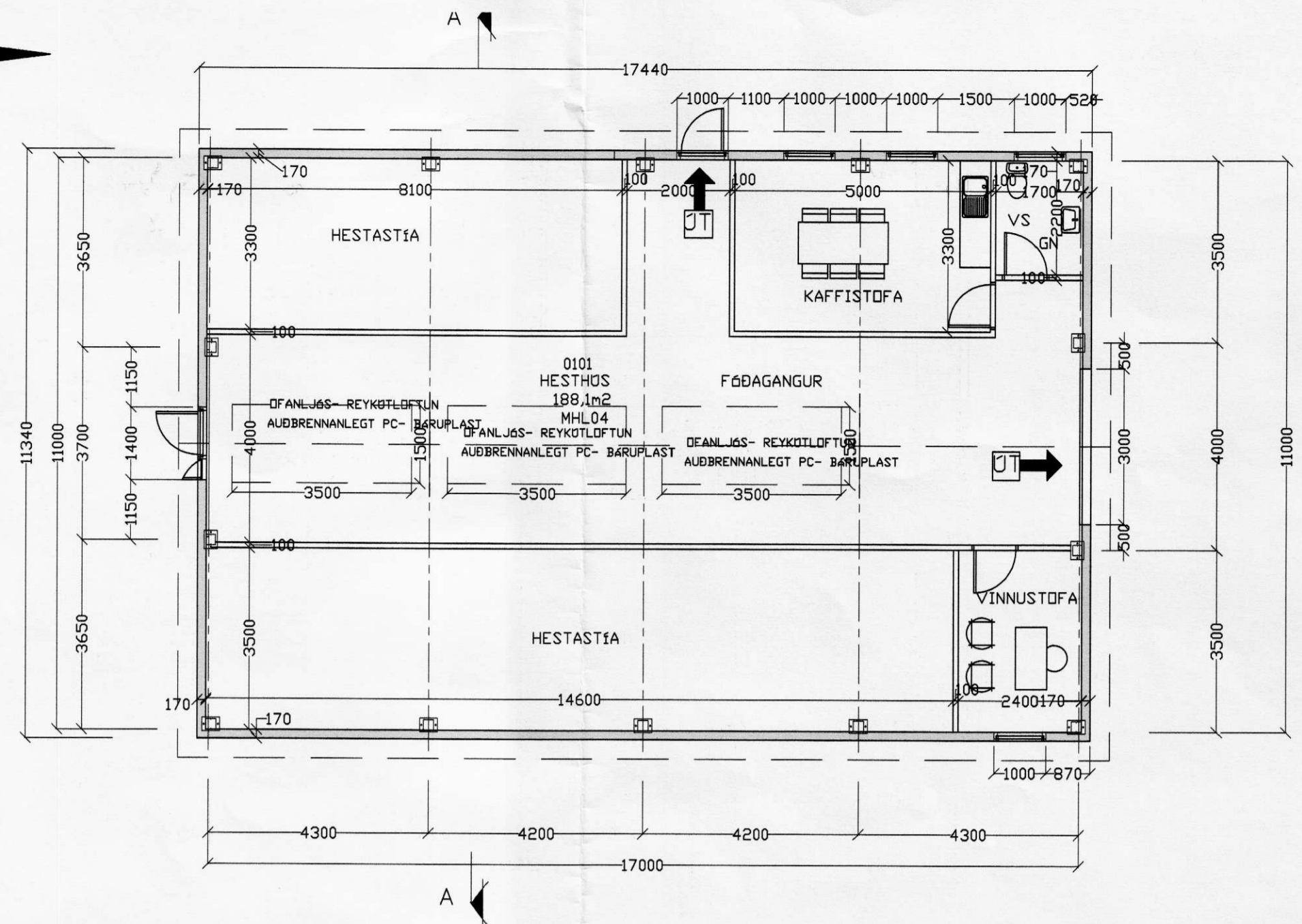
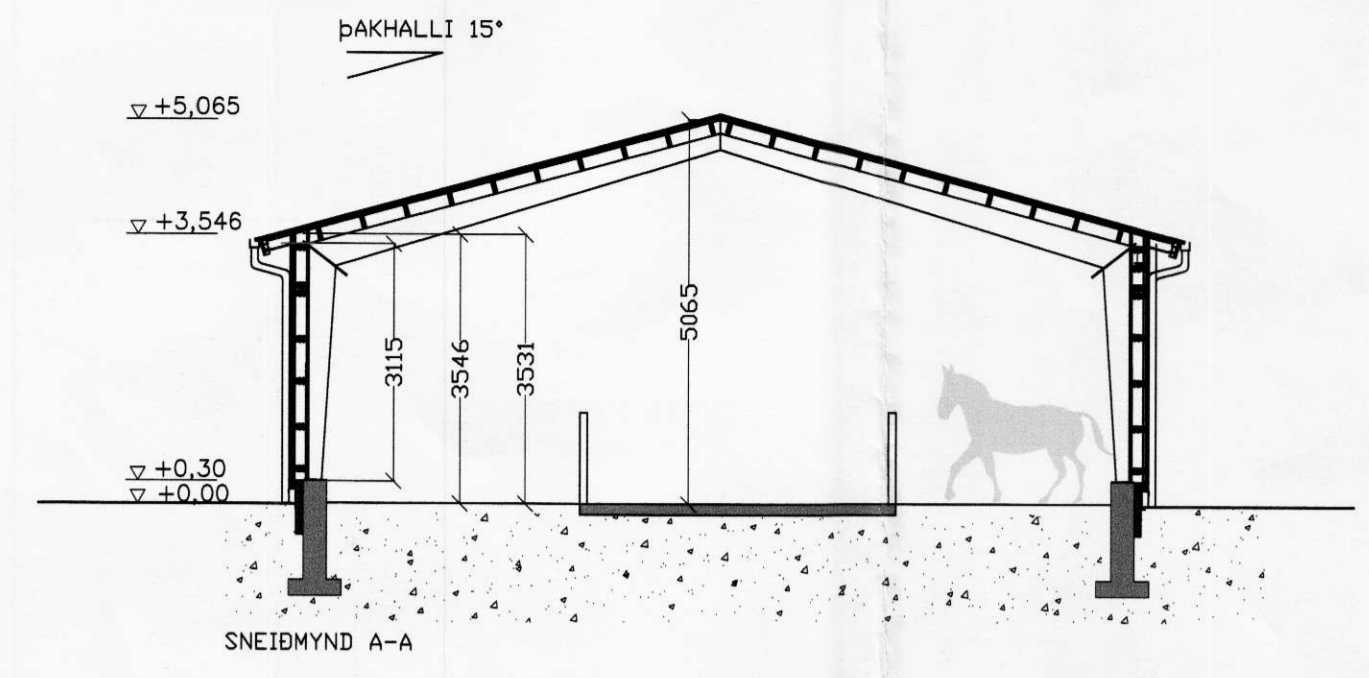

**BYGGINGARLÝSING**

HÖSBYGGING Í FLOKKI -C- (SAMKVÆMT 1881 GREIN Í BYGGINGARRÆGLERD NÚM. 441/1998). HÖS ER STÁLGRIND SETT Á STEYPTAN SÖKKUL. GÖLF Í HESTHÖSI VERÐUR STEYPT AD HLUTA Þ.E. HESTASTURMAR VERÐA EKKI STEYPTAR BRUNAMSTADA SKAL VERA A.M.K. RÖG. ÞAK VIB LOFTADA STALKLÆDNINGU ÖTVEGGJA KOMI. A.M.K. KLÆDNING Í FLOKKI 2. ÞAK ER MEÐ STALKLÆDNINGU, SPERRUR 50x175 C/E 600. ÞAKIÐ ER KLÆTT MEÐ BORDKLÆDNINGU, PAPPA OG BÄRUGJARNI EDA SAMB. KLÆDNINGAR Í LOFTI OG ÖTVEGGJUM SKULU VERA Í FLOKKI 1. Á ÞAKI SKAL VERA AUÐBRENNANLEGT PC BÄRUGJARN SEM REYKÖTLÖFTUN. HURÐARSTERDIR AD LAGMARKI BREIDD 900mm OG HEB 2100mm. Í ÖTVEGGJUM ERU LANGBÖND 50x150mm. KLÆDNING AD UTAN ERU 9mm KRÖSSVIBUR OG VINDPAPPI. YSTA KLÆDNING ER BÄRUGJARN/TRAPISUFÖRMUÐ STALKLÆDNING. EINANGRUN ER 100mm GLERULL. RAKASPERRA ER PLASTIKUR. KLÆDNING NEÐAN Á SPERRUR ER UR LÖKKUBUM BÄRUGJARN/STÖTUM Í FLOKKI 1.

BYGGINGARFULLTROI ÁSAMT EIGANDA HEDAR- OG STAÐSETJI HÖS Á LÖB.

EFTIRFARANDI RIT SKULU HAFÐ TIL HLIDSJONAR UM AÐBYGÐ HROSSA. "Nokkur atriði um hesthös" Höf. Magnús Sigsteinsson, forst. byggingaþjónusta Bendasantaka Íslands, okt. 2004 OG "Reglugerð um aðbúnað og heilbrigðiseftirlit hrossa" LANDBONADARRÁÐUNEYTIÐ, 1999.

NDTÁ SKAL C35 STEYPU Í ÖVARIÐ GÖLF Í HESTHÖSI. STRÖJKA SKAL YFIR STEYPTA PLÖTU MEÐ STAFUM KÖSTI TIL AD YFA YFIRBÖRD HENNAÐ ÞEGAR BÖID ER AD SLÆTTA GÖLFPLÖTUNA OG HON ÖRÐIN HÉFILEGA STÍF.

REYKSKYNJARI.  
SL. SLÖKKVITÆKI.  
LOFTRESING  
GN. GÖLFNIBURFALL  
FLÖTTALEID/ÖTGGUNGULJÖS

NOTEININGANÖMER: NR

GÖLFKÖTAR: GK. GÖLFKÖTAR (FULLGER? GÖLF)

HELSTU STERDIR (S.J. SKRANINGARTÖFLU)  
HEILDARFLATAMÁL 197,8m²  
HEILDARRÖMMÁL 0,0m³

Skráningartafli: ÁSBRÚ ÁSAHREPPI				Skrásetjari: KJARTAN SIGURÐSSON															
Landnúmer: 175233				Kennitala: 121066-5809															
Matshlutanúmer: 02				Útgáfa: 4.01c Dags.: 16.1.2006															
Uppskipting og lýsing				Stærðir															
D0	D1	D2	D3	D4	D5	D5M	D6	D7	D8	D9	D10a	D10b	D11	D12	D16	Reikitala	D17		
Lokun	Rými hæð-ið	Notkun texti	Höfuð-flokkun	Eignar-hæð	Botnflötur m²	Málflötur m²	Stigur m²	Op m²	Brútoflötur m²	Brútoflötur st. < 1,8 m²	Salamæð min	Salamæð max	Brúto rúmmál m³	Nettóflötur m²	Birt flatarmál m²	Reikitala skiptarúmmála	Skipta-rúmmál m³		
a		Matshluti			197,8	0,0	0,0	0,0	197,8	0,0			892,1	188,1	0,0		0,000		
		Botn											39,6						
01		1. hæð			197,8	0,0	0,0	0,0	197,8	0,0			852,5	188,1	0,0				
A	0101	HESTHÖS	L	0101	197,8				197,8		3,55	5,07	852,5	188,1					
Athugasemdir																			
Í netto flötum rýma er ekki tekið tillit til millivegja rýma																			
Sameignir summa																			
Eignarhald																			
	Eignar-hald	Notkun texti	Birt flatarmál m²	Skiptarúmmál Séreign m³	Séreign og sameign m³														
	0101	HESTHÖS	0,0	0,000	0,000														
	Alls		0,0	0,000	0,000														

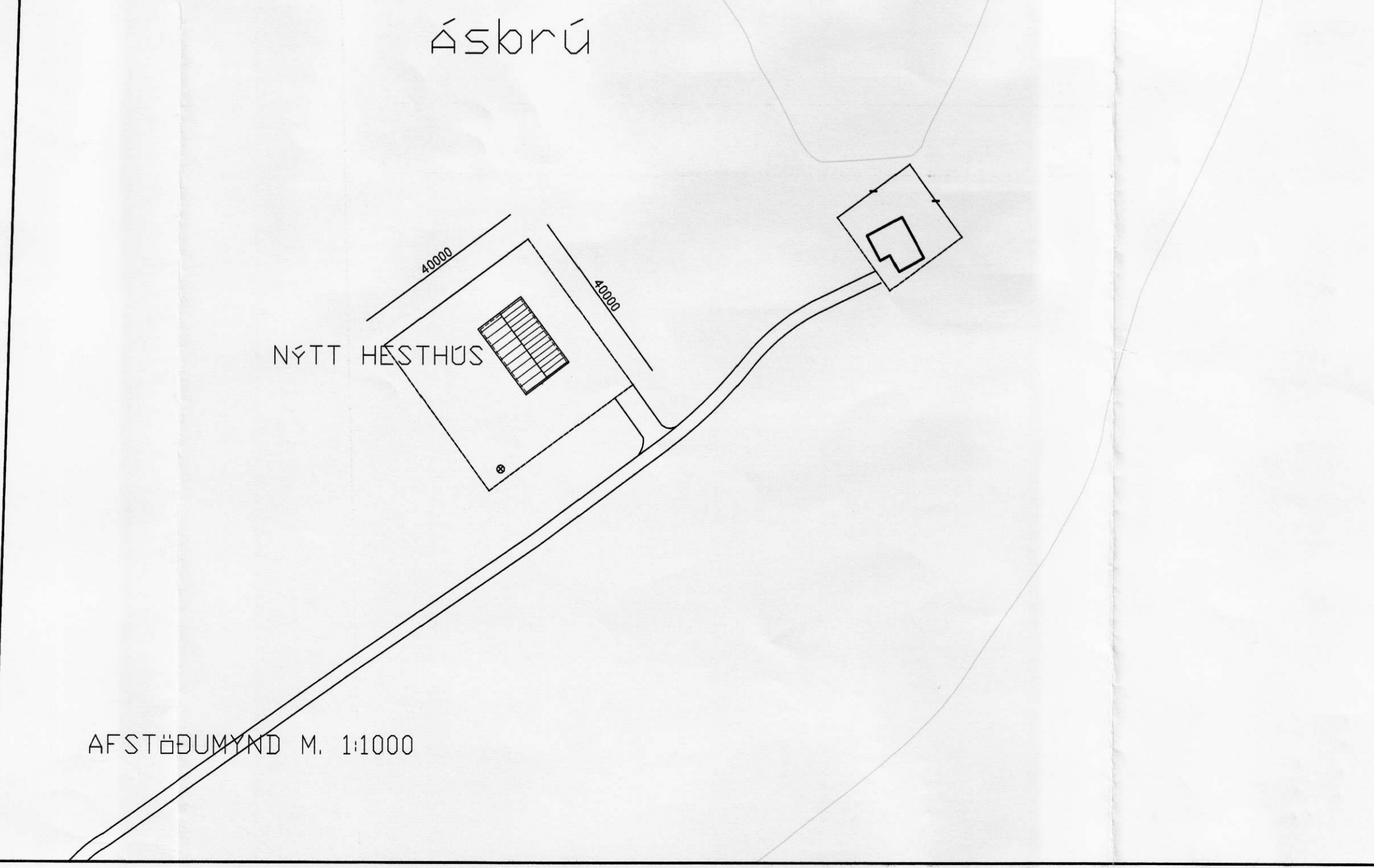

**es** TEIKNISTOFAN SUÐURLANDSBRAUT 48  
S: 588-7344 FAX: 588-7343  
NETFANG: kastor@simnet.is

ÁSBRÚ ÁSAHREPP 851 HELLA

GRUNNMYND, ÚTLIT OG SNID WSK: 1:100

AFSTODUMYND WSK: 1:1000

SKRANINGATAFLA OG BYGGINGARLÝSING WSK:

HANNA: KJARTAN TEIKNAR: KJARTAN  
VERKÖNUMER: SKRANINGAR: ÁSBRÚ SKEMMA.dwg  
DAGSETNING: SAMYKKEI: TEEKNING NÖMER:

16.01.2006 121066-5809 A-01