

Breyting = (viðbætur)

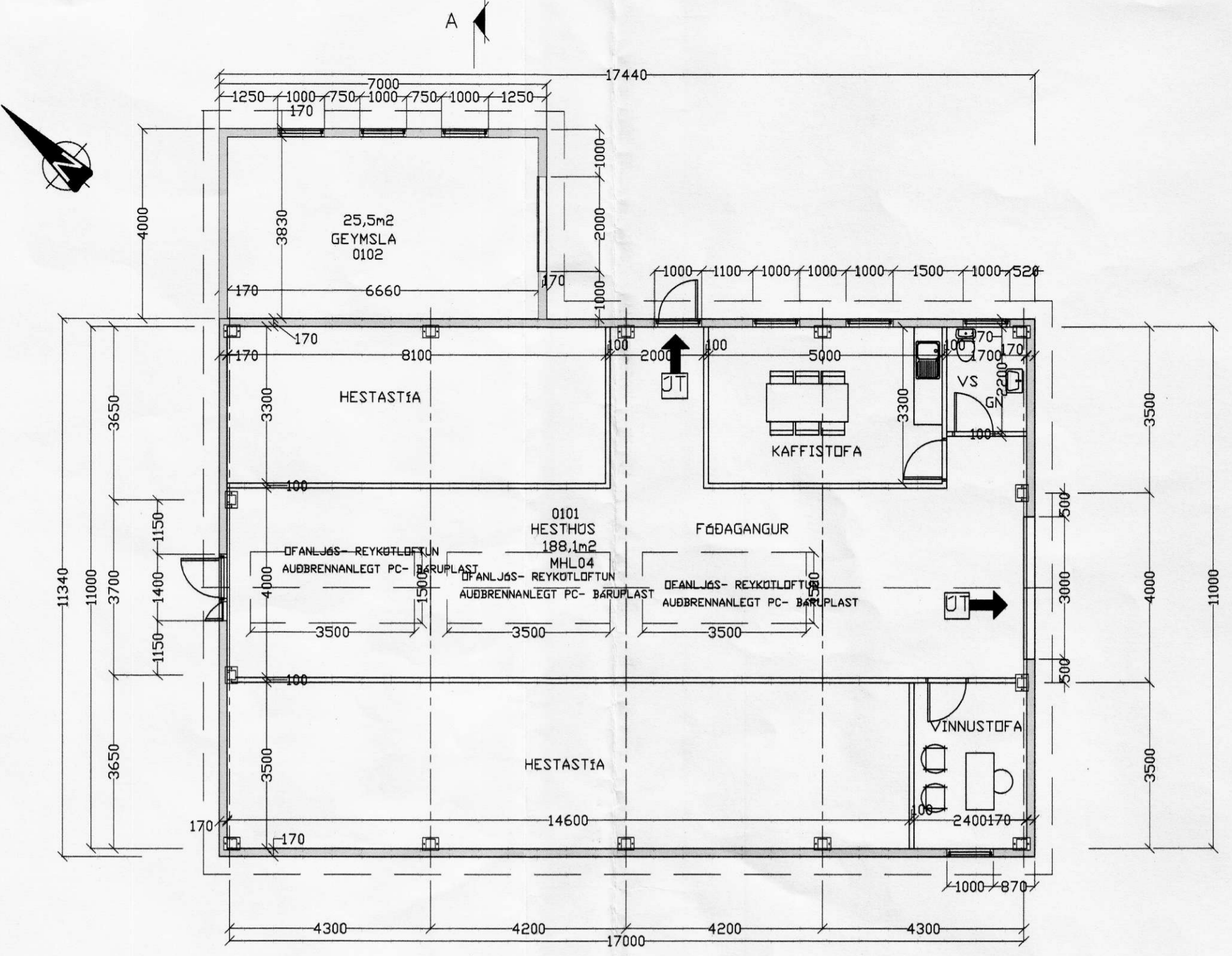

AUSTUR

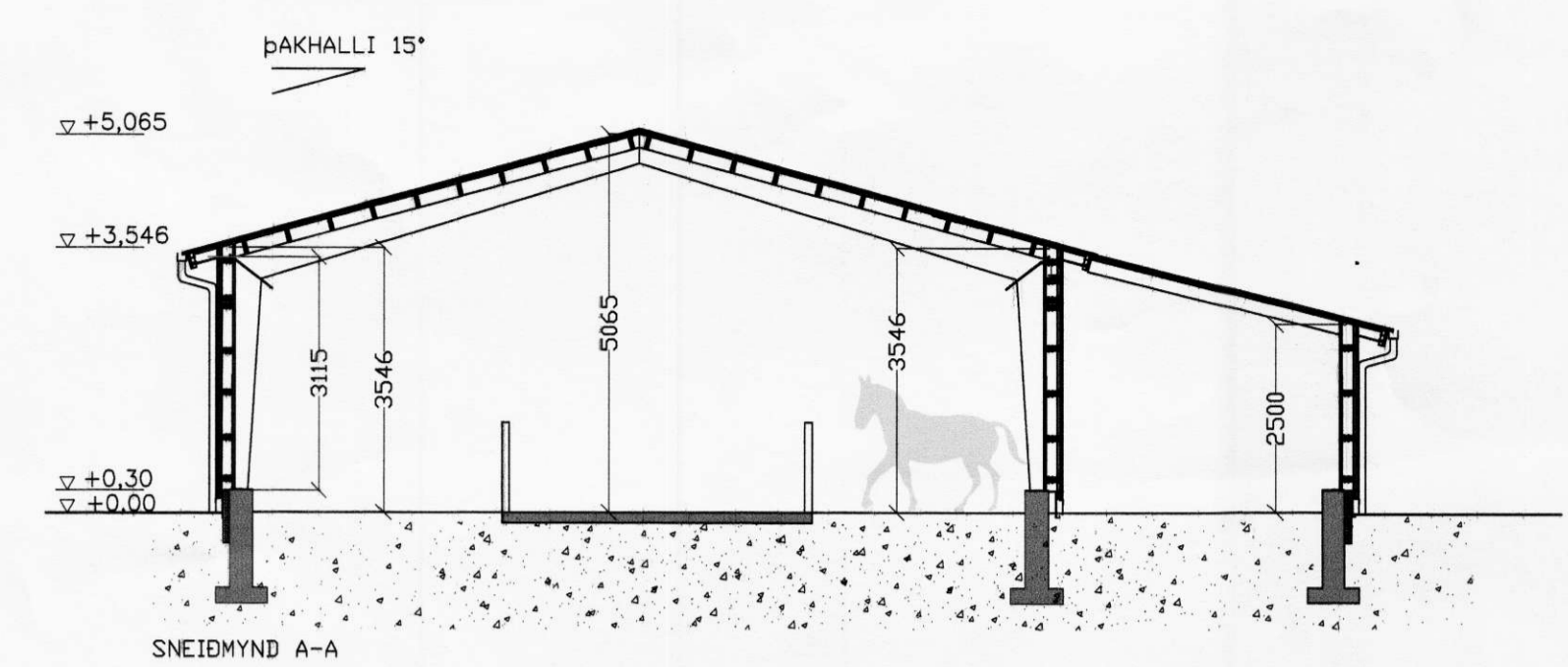
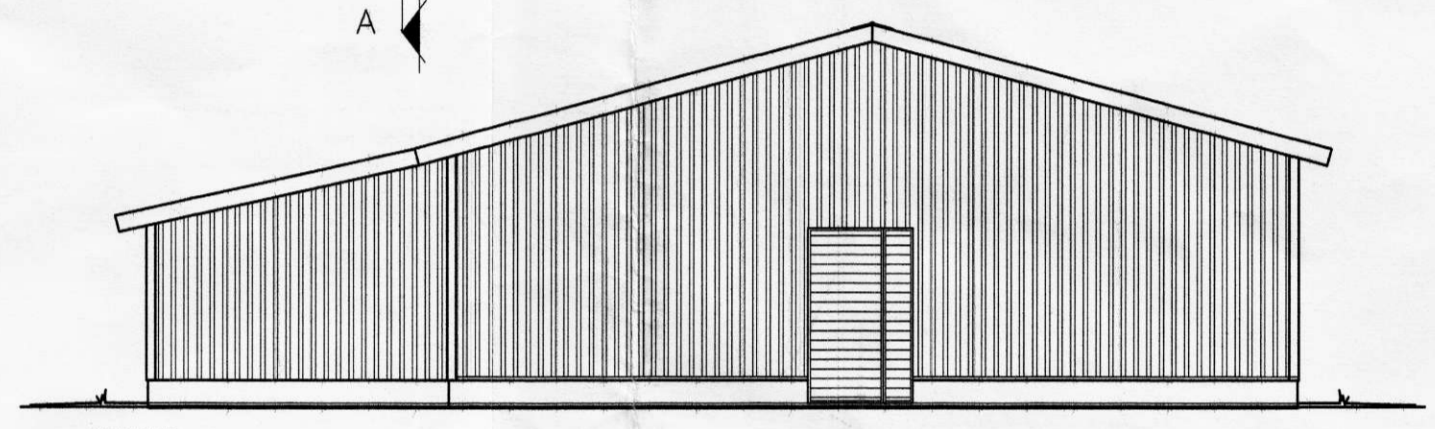

NORÐUR

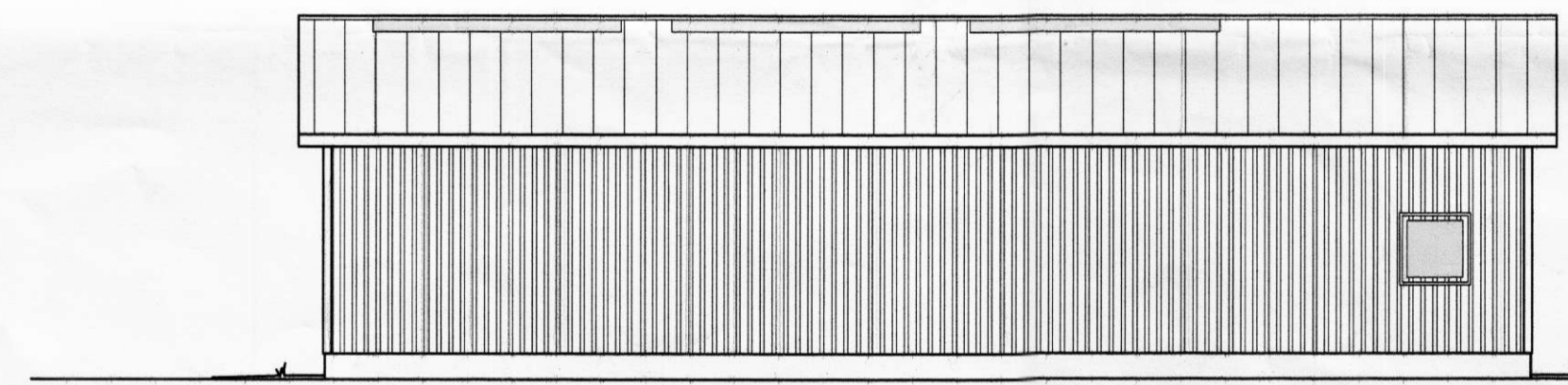

VESTUR

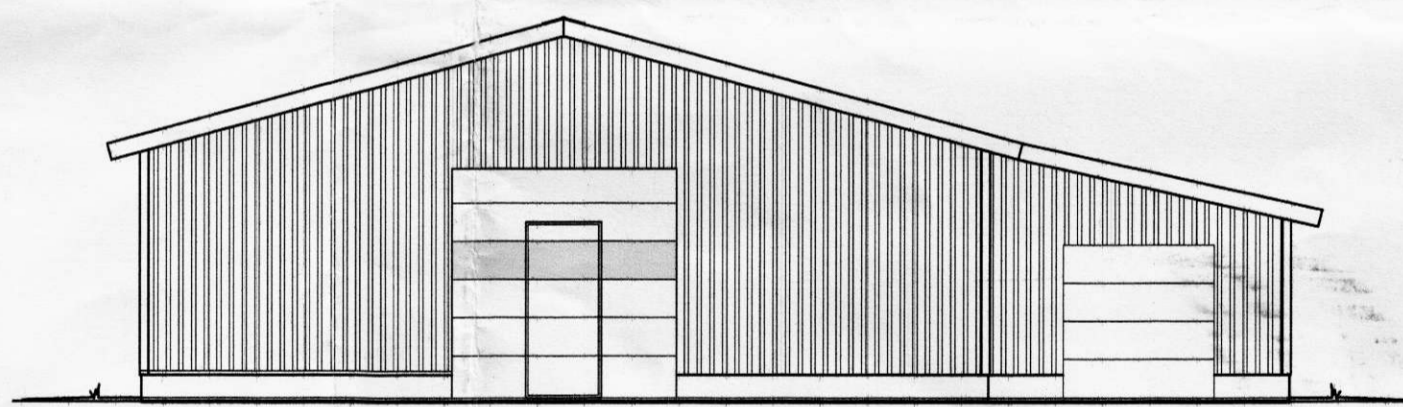

SUDUR

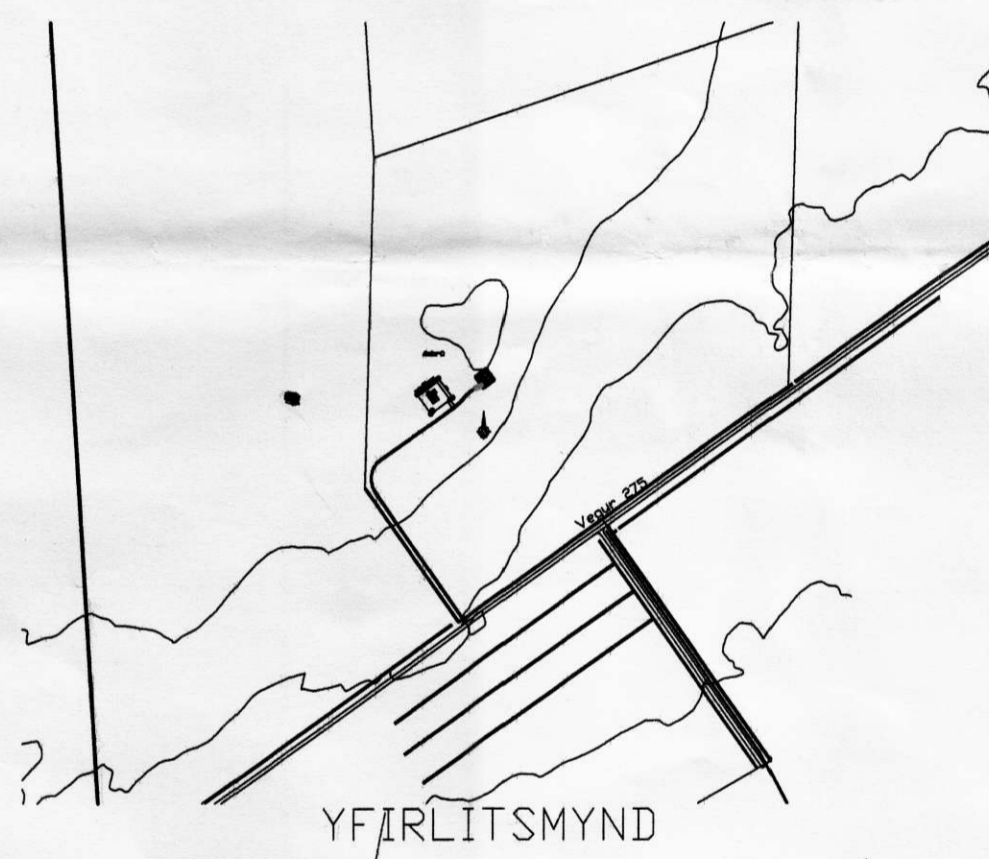

**BYGGINGARLÝSING**

HÖSBYGGING Í FLOKKI -C- (SAMKVEMT 128.1 GREIN Í BYGGINGARREGLUGERÐ nr. 441/1998). HÖS ER STÁLGRIND SETT Á STEYPTAN SÖKKUL, GÓLF Í HESTHÚSI VEÐUR STEYPT AD HLUTA Þ.E. HESTASTURNAR VERÐA EKKI STEYPTAR. BRUNAMÖTSTAÐA SKAL VERA AMK. R60. ÞAK VIÐ LOFTADA STALKLÆDNINGU ÖTVEGGJA KDMÍ.

AMK. KLÆDNING Í FLOKKI 2. ÞAK ER MED STALKLÆDNINGU, SPERRUR 50x175 C/C 600. ÞAKIÐ ER KLÆTT MED BÖRÐAKLÆDNINGU, PAPPÁ OG BÄRULJARNI EÐA SÁMB. KLÆDNINGAR Í LOFTI OG ÖTVEGGJUM SKULU VERA Í FLOKKI 1. Á ÞAKI SKAL VERA AUBRENNANLEGT PC BÄRULAST SEM REYKLOFTUN. HURÐARSTÆRÐIR AD LAGMARKI BREIDD 900mm OG HÉÐ 2100mm. Í ÖTVEGGJUM ERU LANGBÖND 50x150mm. KLÆDNING AD UTAN ERU 3mm KRÖSSVIÐUR OG VINDPAPPÍ. YSTA KLÆDNING ER BÄRUL/TRAPISUFORMUD STALKLÆDNING. EINANGRIN ER 100mm GLERULL. RAKASPERRA ER PLASTDOKUR, KLÆDNING NEÐAN Á SPERRUR ER DR LÖKKUDUM BÄRUSTÄLPLÖTUM Í FLOKKI 1.

BYGGINGARFULLTROI ÁSAMT EIGANDA HÉÐAR- OG STAÐSETJI HÖS Á LÖÐ.

EFTIRFARANDI RIT SKULU HÉFÐ TIL HLIDSJONAR UM AÐBNAD HRÖSSA. "Nokkur atriði um hesthús" HÖF: Magnús Sigsteinsson, forstn. byggingaþjónusta Bendasartaka Íslands ok. 2004. ÖG "Reglugerð um aðbúnað og heilbrigðiseftirlit hrössa", LANDBONADARRÁÐUNEYTIÐ, 1999.

NDIÐA SKAL C35 STEYPT Í ÖVARIÐ GÓLF Í HESTHÚSI. STRUKJA SKAL YFIR STEYPTA PLÖTU MED STÍFUM KÖSTI TIL AD YFA YFIRBÖRÐ. HENNAR ÞEGAR BÖIÐ ER AD SLÆTTA GÖLFPLÖTUNA OG HÖN ÖRÐIN HÉFÍLEGA STÍF.

- [R] REYKSKYNJARI.
  - [SL] SLÖKKVITÆKI.
  - [L] LOFTRESING
  - [GN] GÖLFNIBURFALL
  - [F] FLOTTALEIÐ/ÖTÖNGULJÓÐ
- NOTEININGANÖMER: NR
- GÖLFKÖTAR: GK GÖLFKÖTAR (FULLGER? GÖLF)

HELSTU STÆRÐIR  
 (S)4 SKRANINGARTÖFLUÐ  
 HEILDARFLATAMÁL 197,8m²  
 HEILDARRÖMMÁL 0,0m³

breytt dags 21.08.2006  
 byggt við húsið á vesturhlíð

Skráningartafli: ÁSBRÚ ÁSAHREPPI		Skrásetjari: KJARTAN SIGURSSON															
Landnúmer: 175233		Kennitala: 121066-5809															
Mætlutanúmer: 02		Útgáfa: 4.01t Dags: 21.1.2006															
Uppskipting og lýsing		Stærðir															
D0	D1	D2	D3	D4	D5	D5M	D6	D7	D8	D9	D10a	D10b	D11	D12	D16	Reikintala	D17
Lokun	Rými hæð-röð	Notkun texti	Höfuð-fokkun	Eignar-hald	Botnfötur m²	Málafötur m²	Sigar m²	Op m²	Brútfötur m²	Brútfötur gn < 1,8	Salaméð min	Salaméð max	Brúna rúmmál m³	Nettöfötur m²	Birt flatarmál m²	Skiptarúmmál	Skiptarúmmál m³
Mætluti					225.8	0.0	0.0	0.0	225.8	0.0			981.6	213.6	225.8		887.721
Botn													45.2				
1. hæð					225.8	0.0	0.0	0.0	225.8	0.0			936.4	213.6	225.8		810.711
A	0101	HESTHÚS	N	0101	197.2				197.2		3.55	5.07	849.9	188.1	197.2	4.31	810.711
A	0102	GEYMSLA	N	0101	28.6				28.6		2.50	3.55	86.5	25.5	28.6	3.02	77.010
<b>Áthugasemdir</b>																	
Í netto flötum rýma er ekki tekið tillit til milliveggja rýma																	
<b>Sameignir sumra</b>																	
<b>Eignarhald</b>																	
Eignar-hald	Notkun texti	Birt flatarmál m²	Skiptarúmmál m³	Sereign og sameign m²													
0101	HESTHÚS	225.8	887.721	887.721													
Alls		225.8	887.721	887.721													



AFSTÖÐUMYND M. 1:1000

**es** TEIKNISTOFAN SUDURLANDSBRAUT 48  
 S: 588-7344 FAX: 588-7343  
 NETFANG: kastor@simnet.is

ÁSBRÚ ÁSAHREPP 851 HELLA

GRUNNMYND, UTLIT OG SNID REV. 1:100  
 AFSTÖÐUMYND REV. 1:1000

SKRANINGATAFLA OG BYGGINGARLÝSING REV.

VERNAÐ: KJARTAN TERNAD: KJARTAN  
 SKAÐAUNAFN: ÁSBRÚ SKEMMA.dwg  
 DÖG: 16.01.2006 TERNING: A-01