

GRUNNMYND M. 1:50

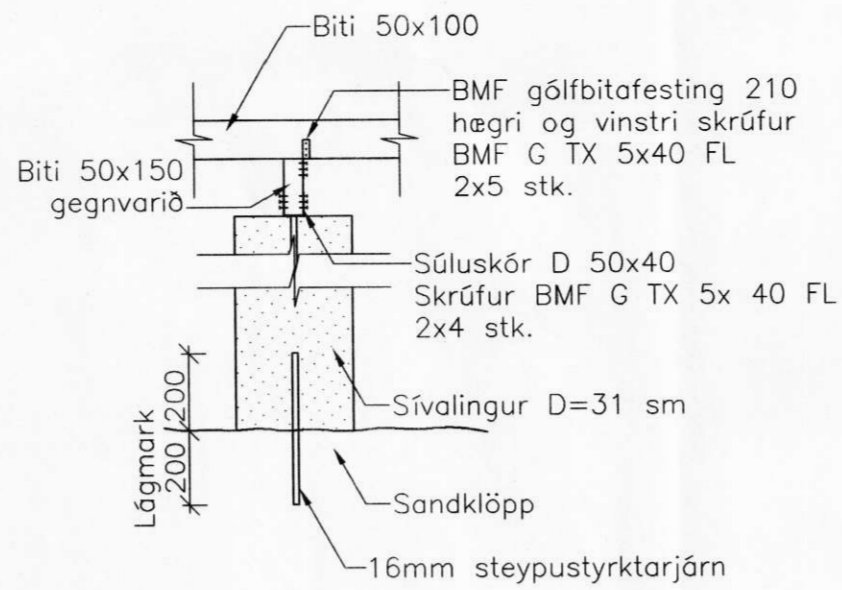

SÉRMYND E M. 1:20

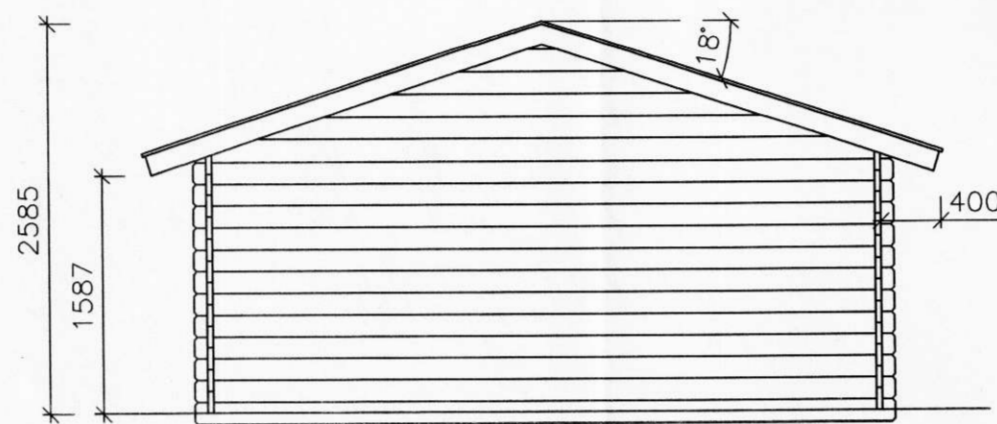

BAKHLIÐ M. 1:50



FRAMHLIÐ M. 1:50

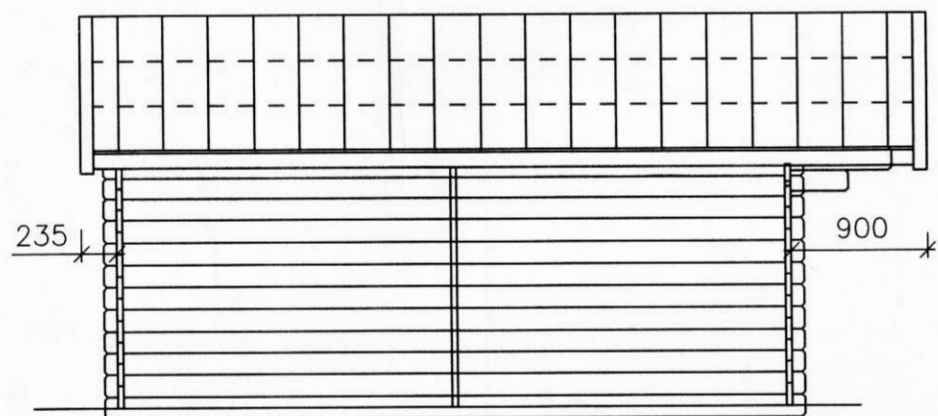

HÆGRI HLIÐ M. 1:50

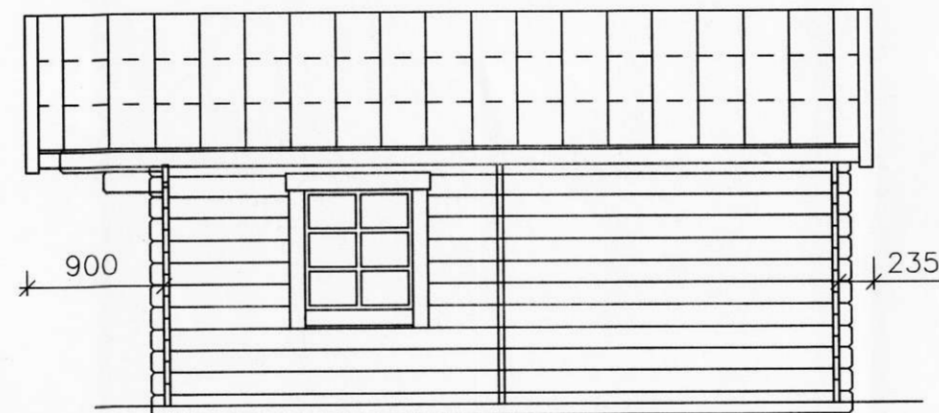

VINSTRI HLIÐ M. 1:50

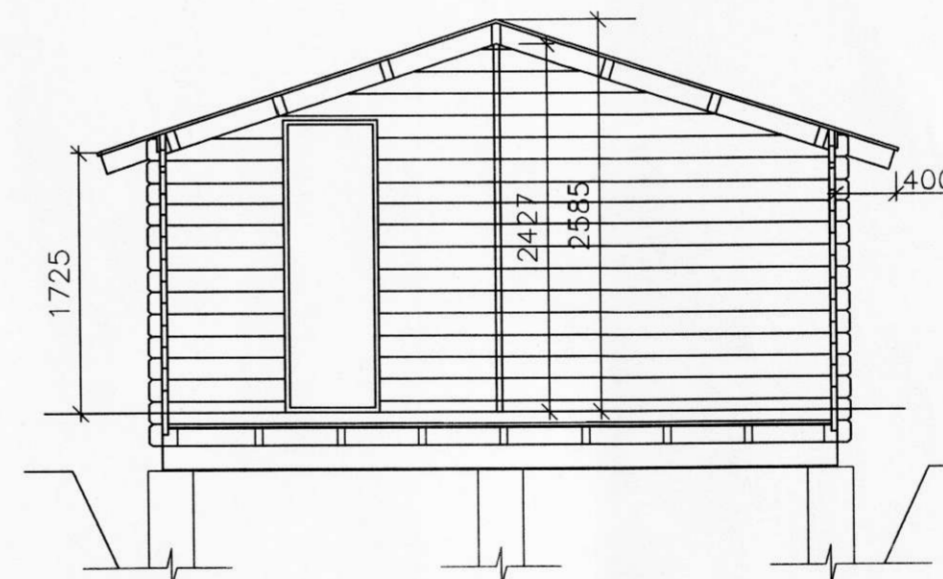

SNIÐ A-A M. 1:50

Skýringar:

Undirstöður eru steypar súlur $\varnothing 300$ mm sem steypast niður á sandklöpp.

Ofan á undirstöður koma dregarar 50x150 mm. Þvert á dregara koma gólfbitar 50x100 mm og ofan á þá koma nótuð gólfborð 19x85 mm. Veggir eru úr 38x145 mm bjálkum. Þak er byggt upp með 48x125 mm þakásum og ofan á þakása er klætt með nótuðum borðum 19x85 mm. Þak klætt með shingels asfaltþakskífum. Gluggar og hurðir eru úr furu. Gólf og þak er óeinangrað.

Staðsetning húss á lög skal vera í samræði við byggingafulltrúa.

Frumteikning og byggingalýsing af húsi er fengin hjá Godda ehf sími 5445550

Brúttó rúmmál: 50,6 m³
Birt flatarmál: 21,5 m²

Skráningartafla: Ásgil, Ásahreppi, smáhúsi				Skrásetjari: Axel Nikolaiou													
Landnúmer: 165326				Kennitala: 280535-2229													
Matshlutanúmer: 01				Útgáfa: 4.01t Dags: 24.8.2008													
Uppskipting og lýsing				Stærðir													
D0	D1	D2	D3	D4	D5	D5M	D6	D7	D8	D9	D10a	D10b	D11	D12	D16	Reiknitala	D17
Lokun	Rými	Notkun	Höfuð-	Eignar-	Botnflötur	Míflötur	Stigar	Op	Brúttóflötur	Brúttóflötur	Salarhæð	Salarhæð	Brúttó	Nettóflötur	Birt flatarmál	skiptarúmmál	Skipta-
	hæð-roð	texti	flokkun	hald	m ²	m ²	m ²	m ²	m ²	sh < 1.8	min	max	rúmmál m ³	m ²	m ²		rúmmál m ³
					21,5	0,0	0,0	0,0	21,5	0,0			50,6	19,6	21,5		42,140
Botn													4,3				
A	01	1. hæð		0101	21,5	0,0	0,0	0,0	21,5	0,0	1,73	2,59	46,3	19,6	21,5	2,15	42,140
		Herbergi	N		21,5	0,0	0,0	0,0	21,5	0,0			46,3	19,6	21,5		42,140
Athugasemdir																	
Sameignir sumra																	
Eignarhald																	
Eignar-	Notkun	Birt flatarmál	Skiptarúmmál	Séirgn og													
hald	texti	m ²	Séirgn	Séirgn	sameign m ²												
0101	Herbergi	21,5	42,140	42,140	42,140												
	Alls	21,5	42,140	42,140	42,140												

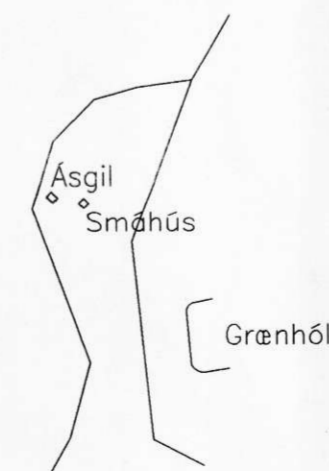

AFSTÖÐUMYND M. 1:5000

Ásgil, Ásahreppi 165326	Dagsetning: Ág. 2008
Smáhús, Teeri	Mælikvarði: 1:20
Grunnmynd, snið, útlit	1:50
og skráningatafla	1:5000
Axel Nikolaiou, byggingateknifræðingur	

Axel Nikolaiou kt 280535-22