



S

Samþykkt af byggingarnefnd Ásahrepps, dags. 17/07 2002



Austurhlíð M 1:100



Suðurhlíð M 1:100



Norðurhlíð M 1:100

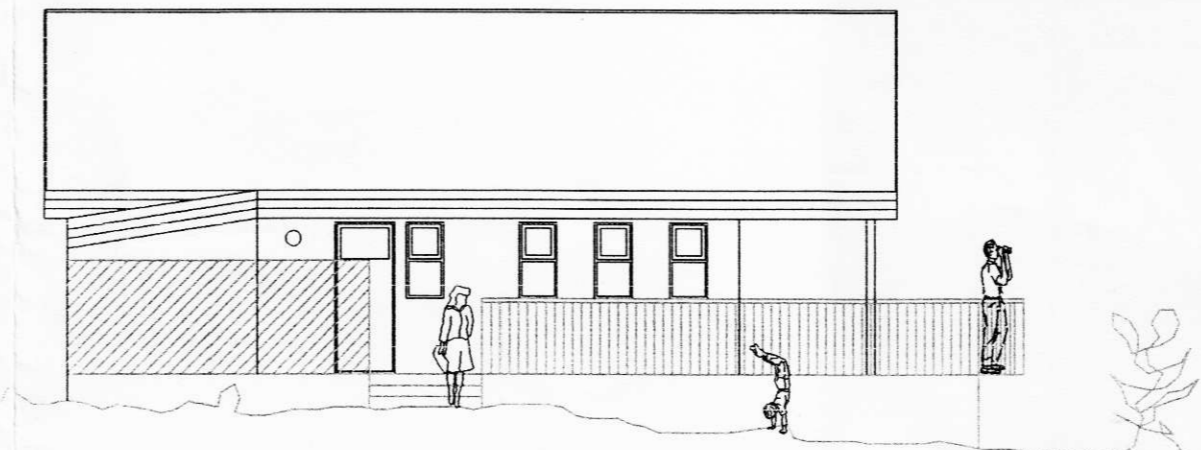

Vesturhlíð M 1:100

Afstöðumynd M 1:2000

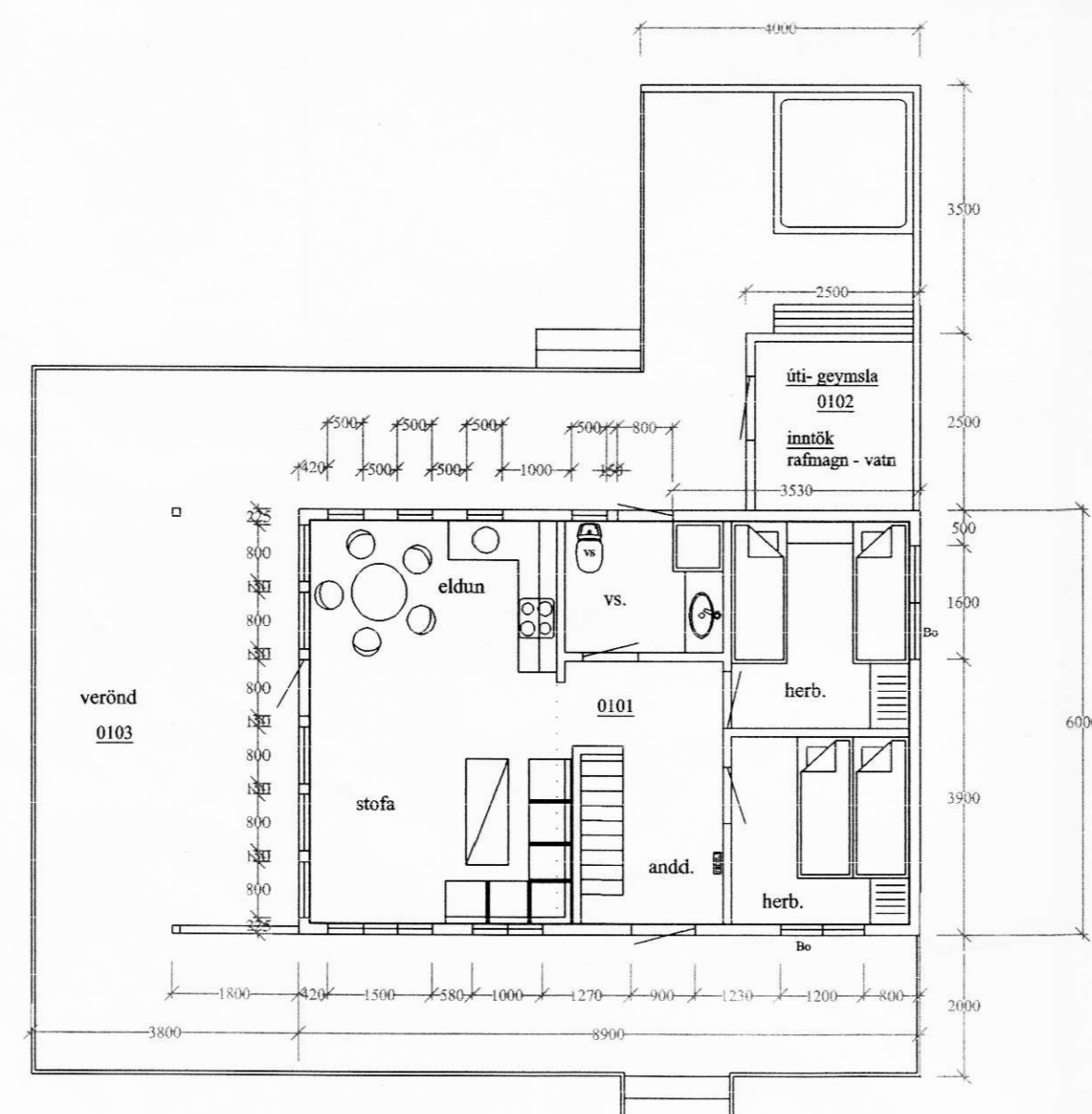

Grunnmynd M 1:100

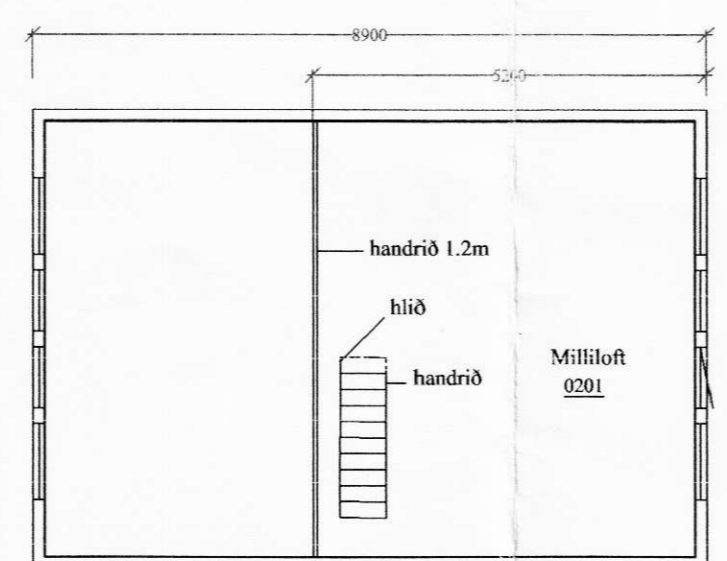

Þversnið M 1:100

Grunnmynd risloft M 1:100

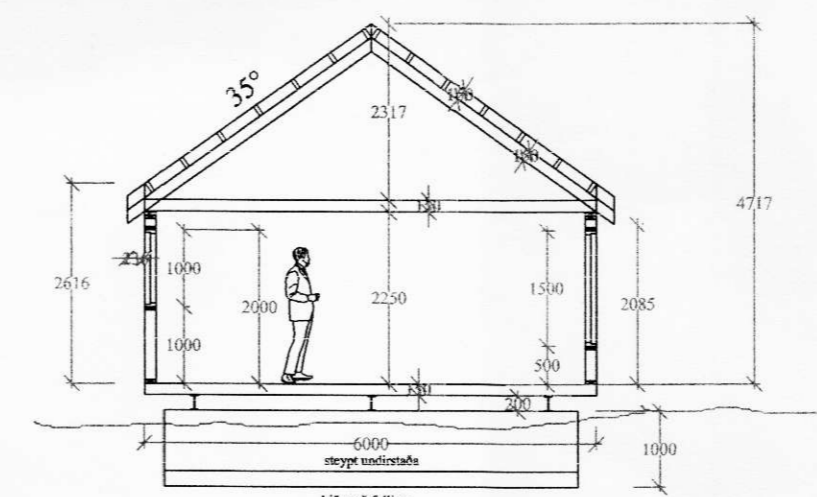

**Lýsing :**  
 stærð á bústað 8.90m x 6.00m = 53.40m<sup>2</sup> rúmmál = 195.79 m<sup>3</sup>  
 stærð á útigeymslu 2.50m x 2.50m = 6.25m<sup>2</sup> rúmmál = 13.80 m<sup>3</sup>  
**Byggingarefni:** Burðarvirki , gólf - veggir og þak er byggt úr timbri samkv.vinnuteikningu. Burðarvirki er byggt ofan á stálgrindarannama. Undirstöður eru steypar (langs- og þverstífling).  
**Einangrun:** þak 6°steinull (þéttull) veggir 6°steinull (þéttull) gólf 6°steinull (þéttull) gler í glugga sé tvöfalt einangrunargler K-gler. innanvið einangrun komi rakaserra 0.2mm (þolplast).  
**Frágangur:** utan á bústað komi lárétt timburklæðning (þrýstifúvarin). undir gólfeinangrun komi grenikrossviður og galvaniserað músanet. litir á bústað (veggir og þak) falli vel að landi og séu í samræmi við lóðarskilmála. Milliveggir 34 x 70 grind - 70 þéttull - 2 x 12mm nótuð klæðning. (ef hljóðeinangra og eldverja á milliveggi betur skal setja fyrst 13mm gífsplötur).

**Brunavarnir:** reykskynjari, slökkviteki (duft) og eldvarnarteppi sé í bústað, einnig skal vera góður sjúkrakassi í bústað. Björgunarop sé úr hverju svefurými (50 x 50cm).  
**Frárennsli:** rothró og lagnir séu í samræmi við "leiðbeiningar um rothrær" frá Hollustuvernd ríkisins, stærð á rothró sé amk. 1500lítrar.  
**Neysluvatn/hitaveita/rafmagn:** er fengið úr stofnæðum á svæðinu. Kaldvatnsinntak sé amk. 1.2m í jörðu, setja skal einangrun og hitaþráð á inntak.  
**Ef settur er heitur pottur í verönd skal vera læst lok á potti og hitastýring sem er viðurkend af Rannsóknarstofnun byggingariðnaðarins , (td. Mora hitastígs-stýrt blöndunarteki).  
 Staðsetning og hæð á bústað skal ákveðin í samráði við byggingafulltrúa. Nánari frágangur sjá vinnuteikningar.**

Sumarbústaður í landi Ásmúla í Ásahreppi, eigandi : Ellert Vigfússon.		SKJNR:
Grunnmynd - útlit - snið - afstöðumynd.		KVARDI : 1:100
Tækniþjónusta Gunnars Indriðasonar 081049-2979 Bildshöfða 16. 112 Rvk. s. 567-21-21		TEIKN: DAGS : apríl 2002.
NR:	DAGS	BREYTING
AF	SAMP.	TEIKN: nr. 1

NR: DAGS BREYTING

AF

SAMP.

Gunnar Indriðason