

GEYMSLUHÚS ELLERTS VIGFÚSSONAR Í LANDI ÁSMÚLA S3 RÁNGÁRVALLASÝSLU

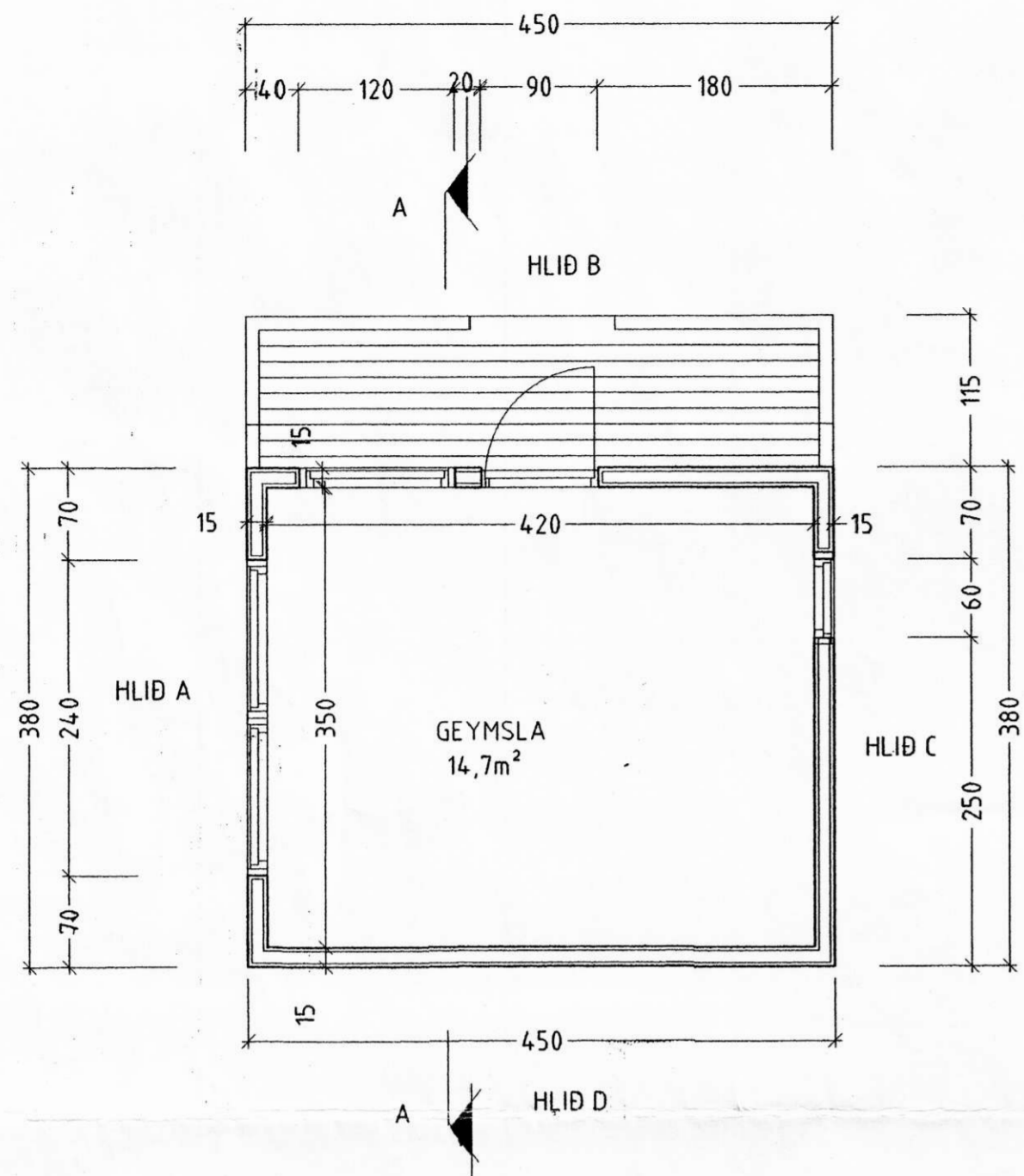

Sampykkt af byggingarnefnd Asahrepps, dags. 14.07.2002



Byggingarlýsing:

Gesthúsið byggist úr timbri á léttar undirstöður (með 12 eins metra löngum raflínustaurum úr tré) ATH. Byggingarfulltrúi staðset ji og hæðarafset ji hús á lóð.

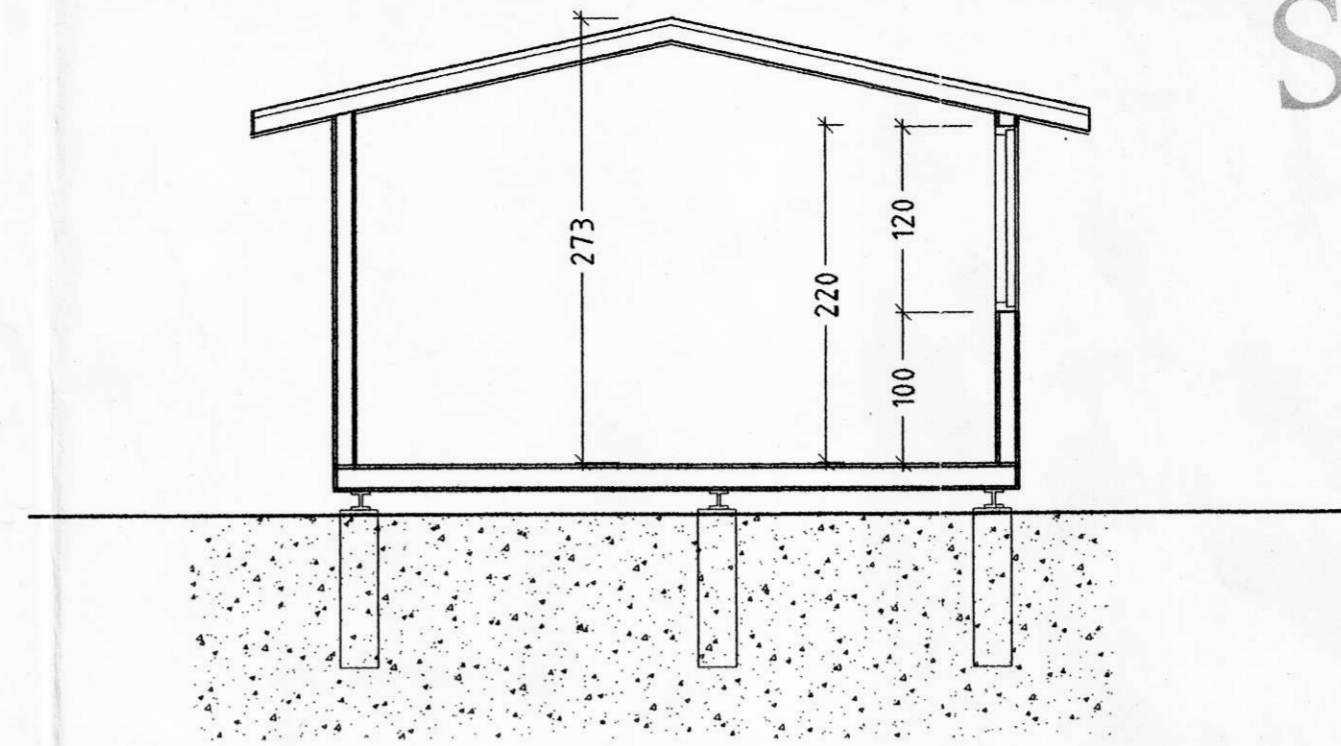

Snið A-A

Skráningartíta: GEYMSLUHÚS Í LANDI ÁSMÚLA					Skrásetjari: KJARTAN SIGURÐSSON												
Landnúmer: ODEKKT					Kennitala: 121066-5809												
Málshulnúmer: ODEKKT					Útgáfa 4.01 Dags: 27.06.2002												
Uppskipting og lýsing																	
D0	D1	D2	D3	D4	D5	D5H	D6	D7	D8	D9	D10a	D10b	D11	D12	D16	Rakenitala	D17
Lokan	Lýn hæð-við	Netfl. texti	Netfl. flokkun	Eignarhald	Skjalfl. m²	Netfl. m²	Stig m²	fl. m²	Brúfl. m²	Brúfl. m²	Salarhald min	Salarhald max	Brúfl. rúmmál m³	Netfl. m²	Brúfl. m²	Rakenitala skiptarúmmáls	Skiptarúmmál m³
					17,1	0,0	0,0	0,0	17,1	0,0			45,5	16,7	17,1		36,162
													3,4				
	01	1. hæð			17,1	0,0	0,0	0,0	17,1	0,0			42,1	16,7	17,1		
A	0101	GESTAÐS	N	0101	17,1				17,1		2,20	2,73	42,1	16,7	17,1	2,46	36,162
Athugasemdir																	
Sameiginleg summa																	
Eignarhald																	
	Eignarhald	Netfl. texti	Brúfl. m²	Skiptarúmmál m³	Skjalfl. m²	Netfl. m²	Skiptarúmmál m³										
	0101	GESTAÐS	17,1	36,162		17,1	36,162										
		Alls	17,1	36,162		17,1	36,162										

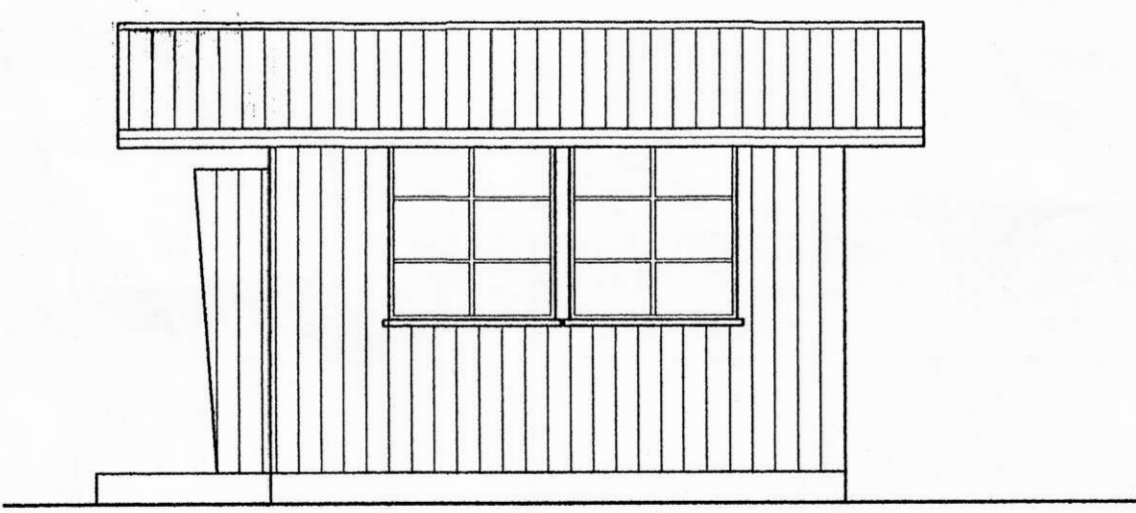

HLID A

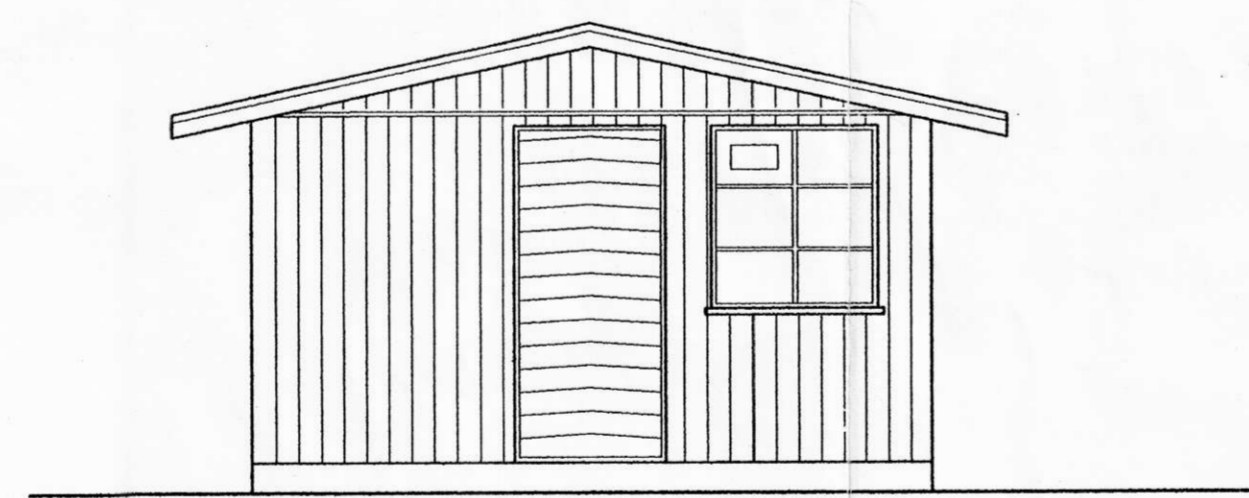

HLID B

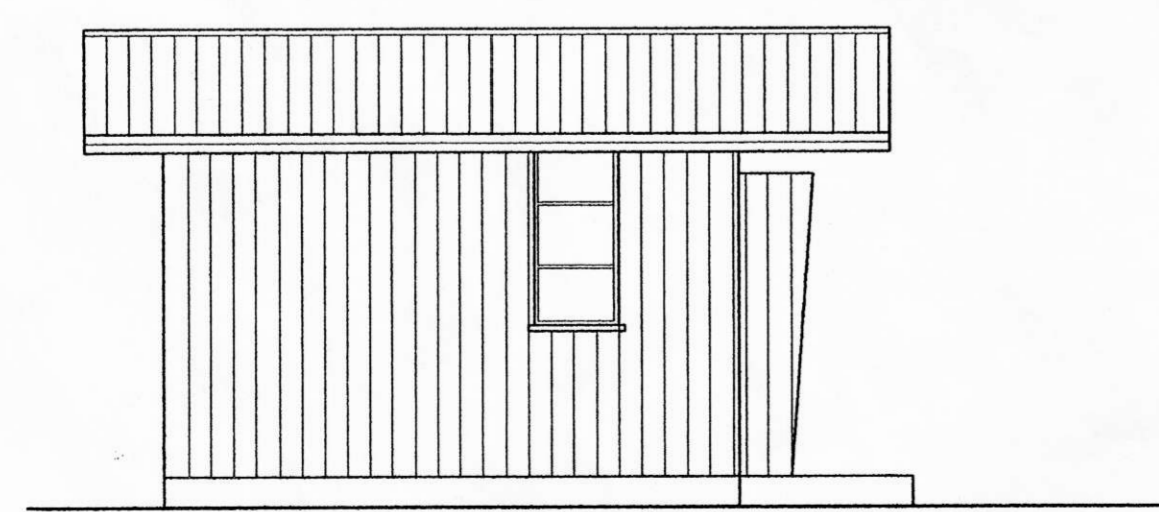

HLID C

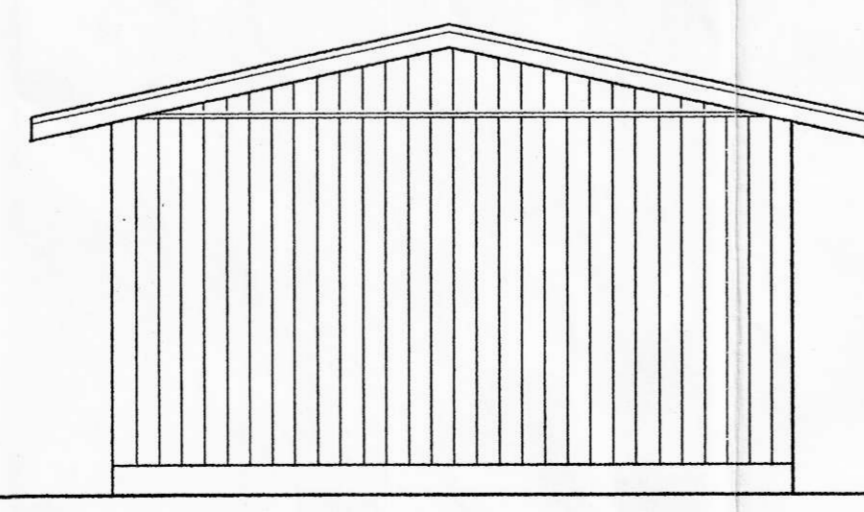

HLID D

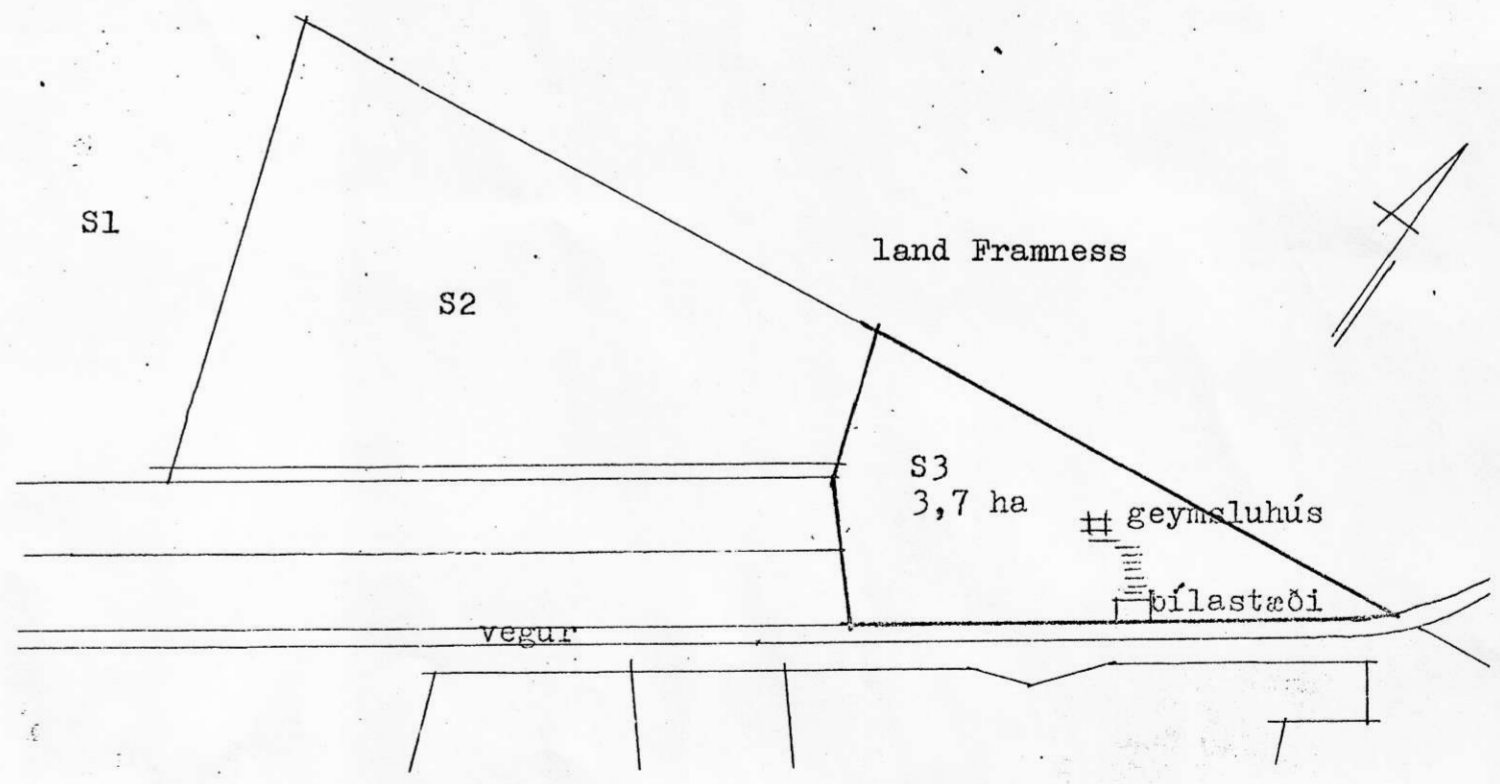

AFSTÖÐUMYND

es TEIKNISTOFAN SUÐURLANDSBRAUT 48
S: 588-7344 FAX: 588-7343

VERKHETI	GEYMSLUHÚS Í LANDI ÁSMÚLA RÁNGÁRVALLA.	Mkv.	1:50
VERKHUTI	GESTAÐS	DAGS.	27.06.2002
HANNAÐ.	SIGURÐUR KJARTANSSON kf. 090246-2839	BLAÐ NR.	AF
TEIKNAD.	Kjartan sigurðsson kf. 121066-5809	BREYTT.	