

Samþykkt af  
byggingarnefnd  
Asahrepps,  
dags. 18.12.06

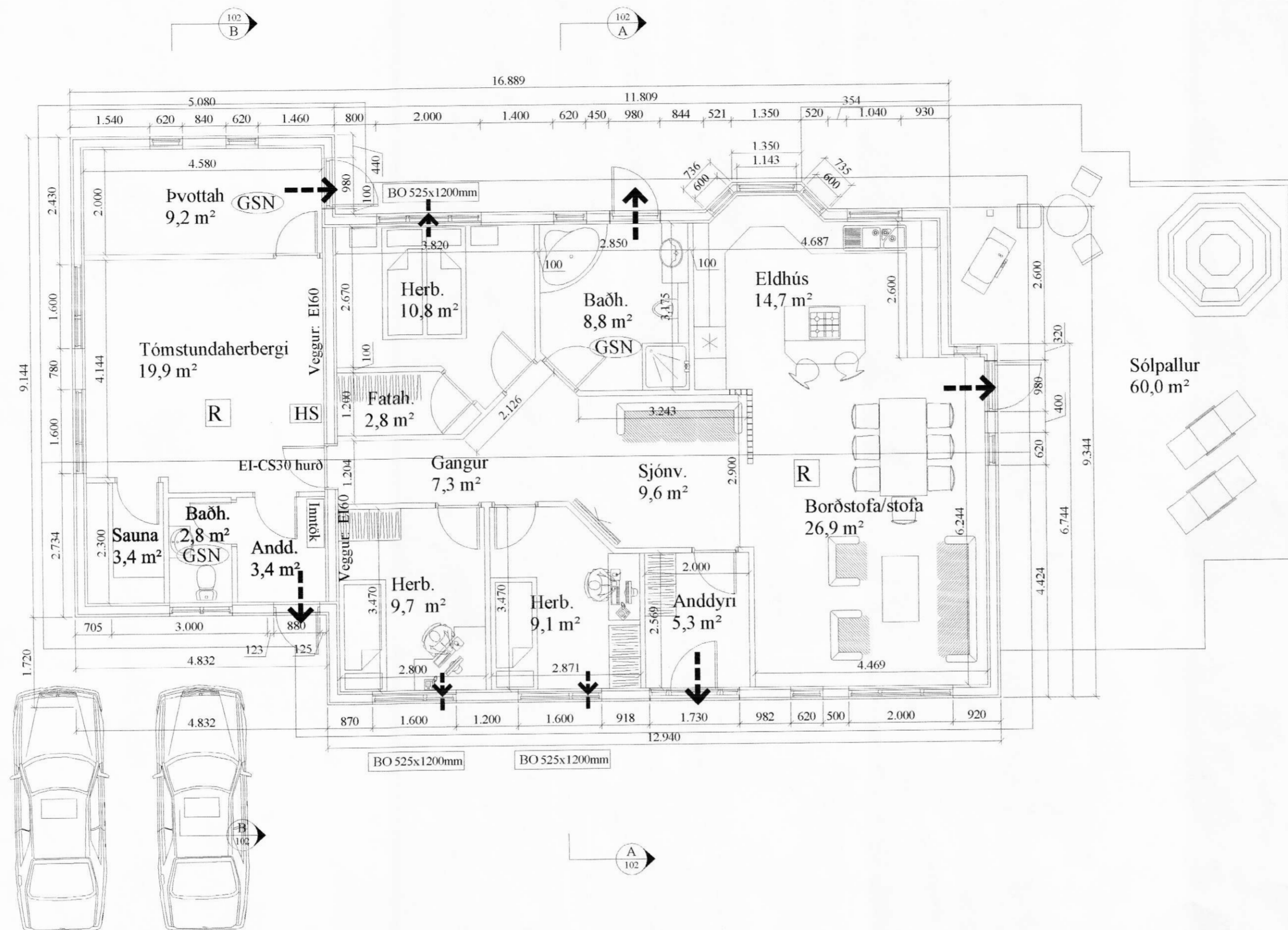

**Almennar skýringar:**

Efni og gerð:  
Sökkull og gólfplata eru úr járnþentri steinsteypu. Veggir og þak eru úr timbri. Þakið er borðaklætt og þar ofan á kemur báruð málmklæðning. Veggir eru einnig klæddir að utan með báruðri álklaðningu. Lagnir eru lagðar í lagnagrindur innan á vegg.

Brunaveggur EI 60 milli bilgæmslu og íbúðar skal vera í fullri húsbreidd þ.e ná út að langhlíðum íbúðar báðum megin. Veggurinn skal ná út að ystu vegg- og þakklæðningu. Loft- og veggklæðningar bilgæmslu skulu vera í flokki 1.

Í bilgæmslu skal vera handslökkvitæki af viðurkenndri gerð. Við val og staðsetningu á handslökkvitækjum má leita ráðgjafa hjá slökkviliðsstjóra og hafa ber hliðsjón af leiðbeiningum og reglum Brunamálastofnunar ríkisins og Vinnuefirlits ríkisins. Handslökkvitæki skulu vera í samræmi við ÍST-EN3. Reykskynjarar eru samtengdir. Allar hurðir (hurðarflekar) eru 800 mm að breidd, nema aðalinngangshurð og hurð inn úr anddyri sem eru 900 mm.

\* Gólfkóti og útsetning á húsinu ákvarðast í samráði við Byggingarfulltrúa.

**Annað:**

Einstakir byggingahlutar skulu uppfylla eftirfarandi U-gildi:

Byggingarhluti	W/m <sup>2</sup> K
Útveggir	0,40 (150 mm steinull)
Þak	0,20 (200 mm þakull)
Gólf	0,30 (75 mm plastéinangrun.)
Göngur (kúlgöngur)	2,00 (Tvöfalt k-gler)
Hurðir	3,00 (35 mm gegnhell víður)

- R** Reykskynjari.
- LR** Lofttræsting.
- HS** Handslökkvitæki
- GN** Niðurfall.
- GSN** Gegnumstreymisniðurfall.
- BO** Björgunarp, stærð gefin á teikningu.
- FG** Gólfkóti á frágengið gólf.
- Inntök** Inntök fyrir hitaveitu, vatnsveitu, rafmagnsveitu og síma.

Öll mál eru í millimetrum, nema annað sé tekið fram.

Heildarflatarmál hússins er:  
164,1 m<sup>2</sup>

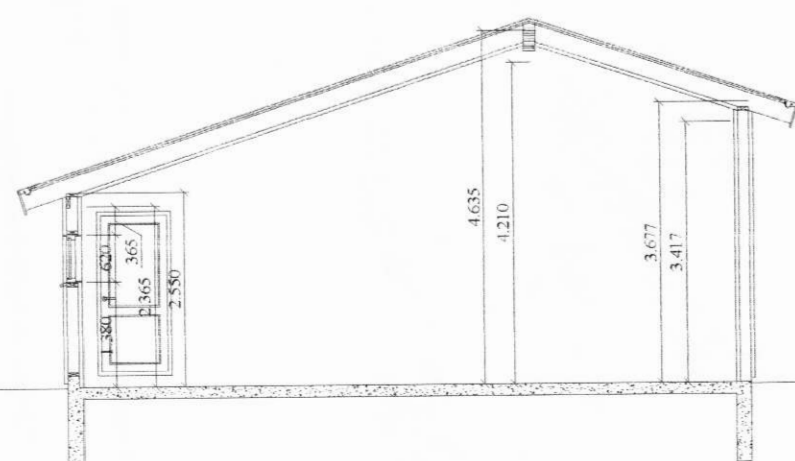

**B** Snið  
101 1:100

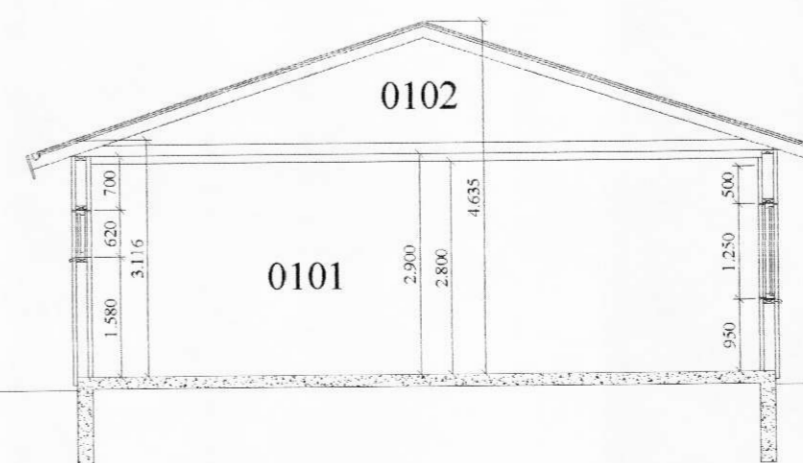

**A** Snið  
101 1:100

Berustaðir 851 Hella	Teikn nr: 100
Aðalteikningar Grunnmynd-tillaga B	Frumstærð: A2
Dags: 09/11/2006	Mkv: 1:75
Samþ: <i>[Signature]</i>	V.nr: 06 138
<b>VGS</b> VERKFRÆÐISTOFA GUÐJÓNS P. SIGFÚSSONAR EHF. AUSTURVEGI 42, 2.HÆÐ, 800 SELFOSSI S: 482 2805, F: 482 3818 NETFANG: VGS@VGS.IS	