

MÖTTEKID
1 2. MAÍ 2009
Þorvaldur Þorsteinsson

LASKAR ERU ÚR 12MM VATNSL.KROSSVIÐ
KROSSVIÐSLASKAR NEGLAST MEÐ HEFTUM 2X15X19/50
SKÁSTÍFUR NEGLAST MEÐ NÖGLUM 30/65
ALLA LASKA OG SKÁSTÍFUR SKAL LÍMA MEÐ VATNSHELDU LÍMI

ATH. KROSSVIÐSLASKAR OG SKÁSTÍFUR
KOMA BÁÐU MEGINN Á SPERRUR.

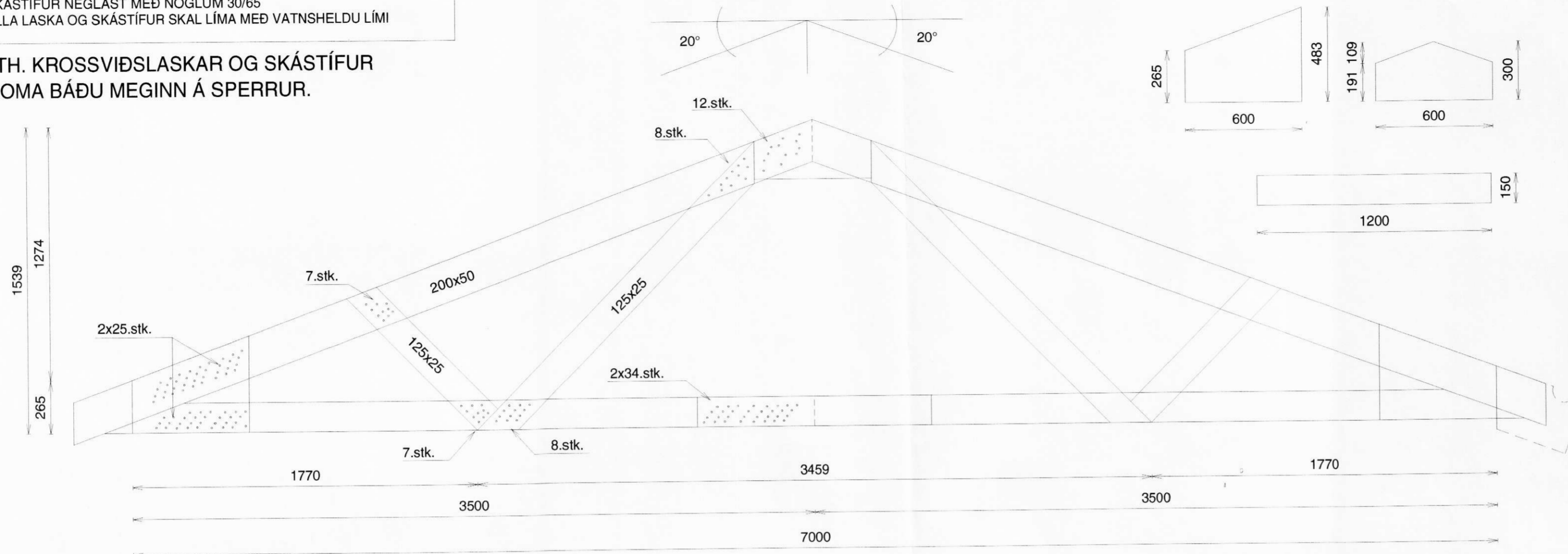

BMF/105 VINKLAR M.STYRK
EDA SAMBÆRILEGT
6.STK. 40/50 KAMBSAUMUR
Í SPERRU OG BITA BÁÐU MEGIN

ÞAKVIRKI.
ÁLAG:
NOTÁLAG SKV. ÍST 12.2 ÞAK 2.3 KN/M2 (SNJÓÁLAG INNIFALIÐ)
VINDÁLAG SKV. 12.3 1,4 KN/M2
SNJÓÁLAG SKV. ÍST 12.4 1,8 KN/M2. TIMBURGÆÐI Í LÍMTRÉ-
BITUM SÉ T-300 OG Í SPERRUM T-200 STK. DS-413. BERA SKAL
FÚAVARNAREFNI Á ALLA SPERRUENDA, SAMSKYTTI OG ÞAR
SEM TIMBUR LEGST AÐ STEYPU.
ÞAKKLÆÐNING SÉ 25 X 150 BORDAKLÆÐNING OG NEGLIST
Í HVERT BORD MEÐ 3.STK. 31/80 GALV. SAUM Í HVERJA SPERRU.
1.M FRÁ ÚTBRÚN KOMI 4.STK. 31/80 GALV.SAUMUR Í HVERJA SPERRU

ÞAKJÁRN.
ÞAKJÁRN SKAL NEGLA Í AÐRA-HVERJA HÁBÁRU, NEMA VIÐ
ÞAKBRÚNIR, ÞAR SKAL NEGLA Í HVERJA HÁBÁRU.
FJARLÆGÐ MILLI NAGLARADA SKAL VERA MEST 700mm.
Á HLIÐAR-SAMSKYTTUM PLATNA SKAL EKKI VERA MEIRA EN
350mm MILLI NAGLA. ÞEGAR NEGLT ER Í HVERJA HÁBÁRU SKAL
VERA U.P.B. 150mm MILLI AÐLIGGJANDI NAGLA P.A. PEIR LENDI
Í SITT HVORU BORDI KLÆÐNINGAR.

EINHOLT ÁSAHREPPI

**ÞAKVIRKI
KRAFTSPERRA**

Mkv. 1:20

Hannað E.V.
Teiknað E.V.
Yfirfarið *ES*

Dags. 10.FEB.2009 Blað Nr. EINHOLTPAK

ÁRITUN SAMRÆMINGARHÖNNUÐAR
Eyjólfur Valgarðsson
Eyjólfur Valgarðsson Kt:280857-4169

TR.aust s/f
TÆKNIFRÆÐINGARNIR
Eyjólfur Valgarðsson Kt:280857-4169
Sími: gsm.891-7257 471-2257 tr.aust@simnet.is

Nr.	Dags.	Breyting	Af