

Samb. 14/03 2000
 Samþykkt af 3 2000
 byggingarnefnd
 Ásahrepps,
 dags. 14/03 2000

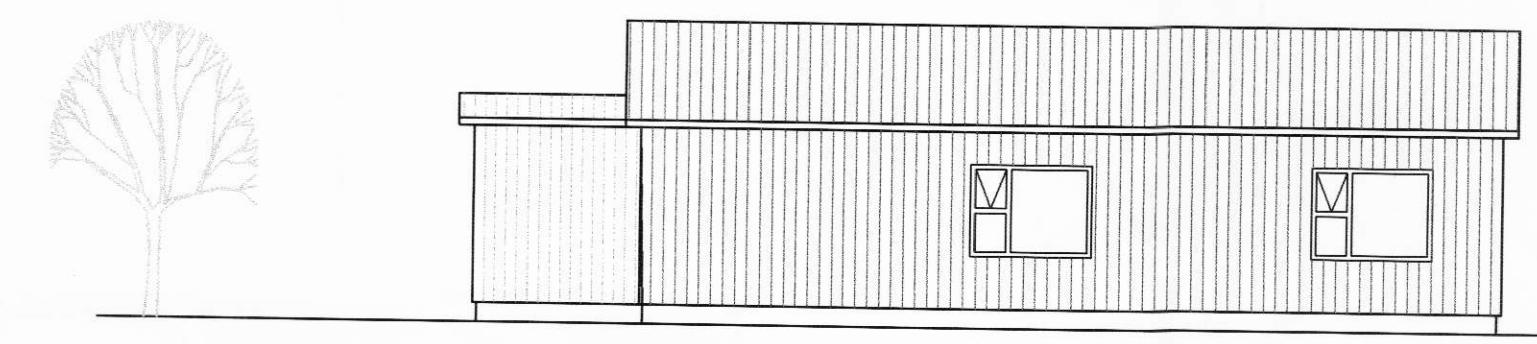

Norður

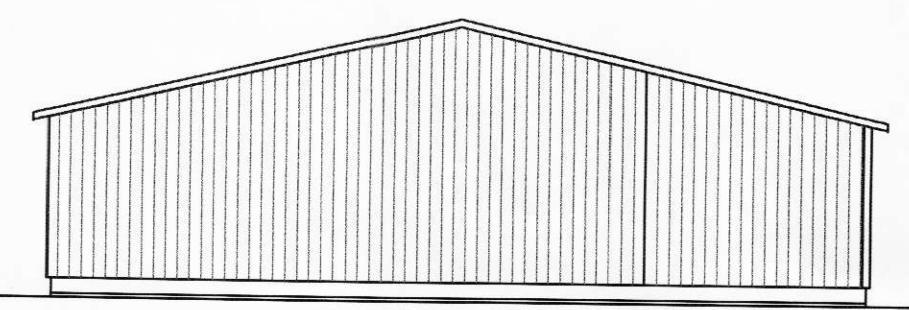

Vestur

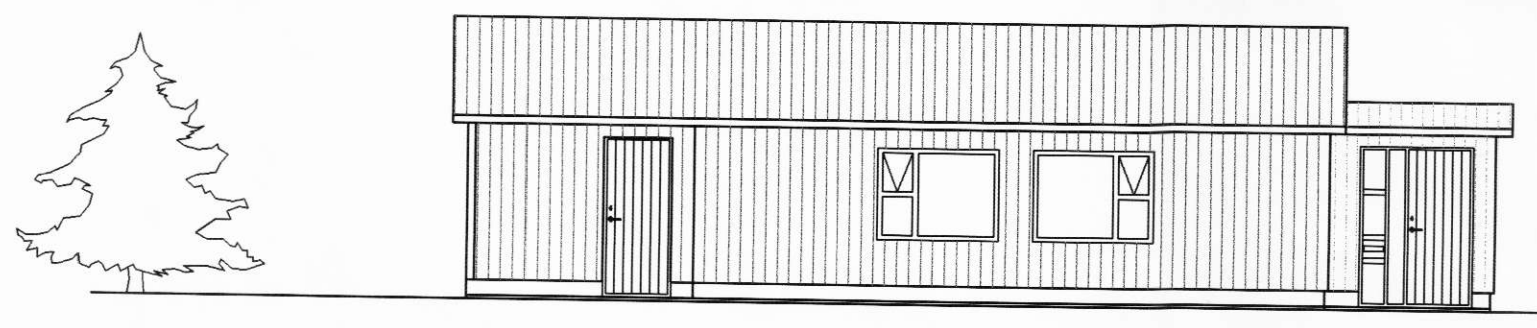

Suður

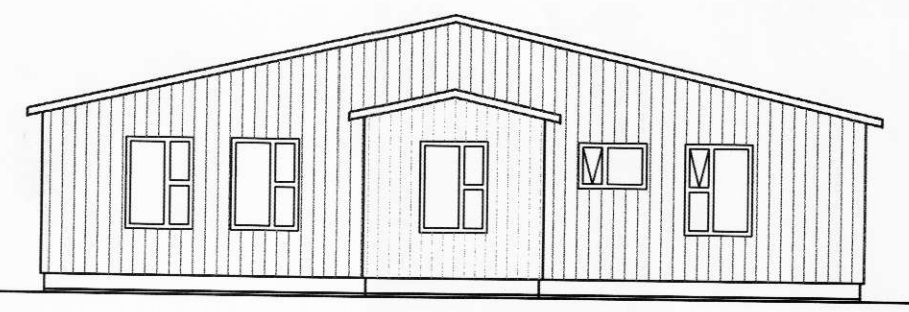

Austur

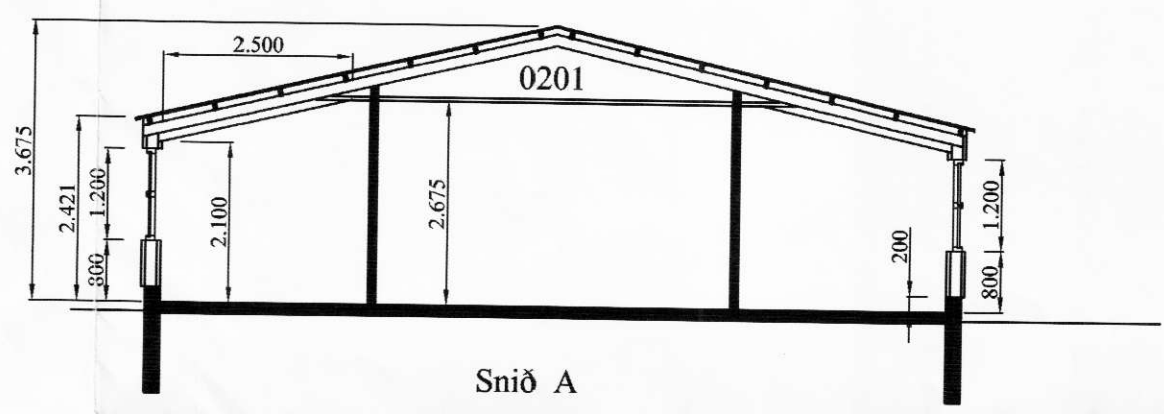
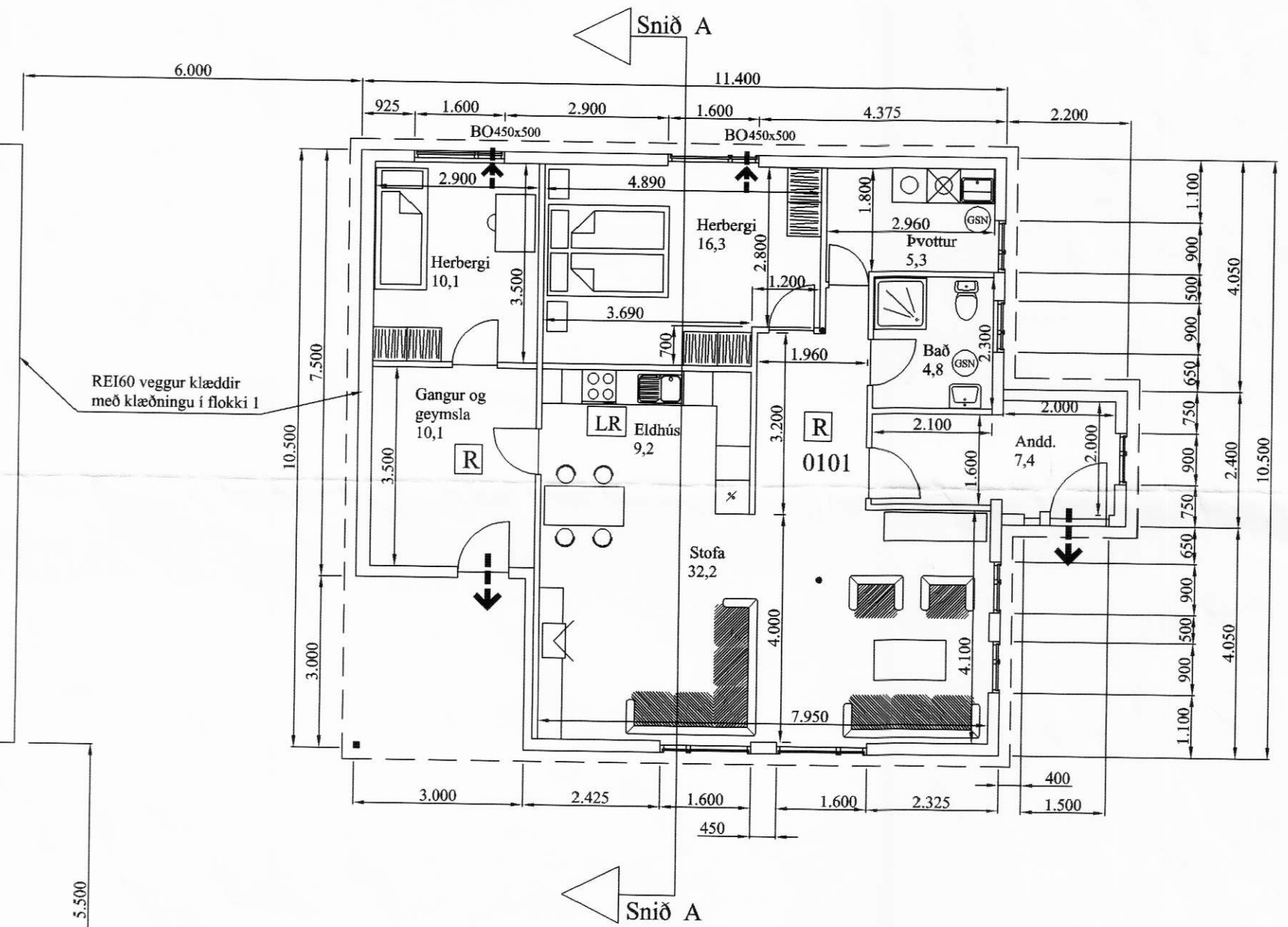

Snið A

ALMENNAR SKÝRINGAR:

EFNI OG GERÐ:
 SÖKKULL OG GÓLFPLATA ER STEYPT. VEGGIR OG ÞAK ER GERT ÚR TIMBRI. ÞAK BORDAKLÆTT MEÐ BÁRÐRI MÁLMKLÆÐNINGU. BÁRUD MÁLMKLÆÐNING ER Á ÚTVEGGJUM. ÚTVEGGIR MILLI GEYMSLU OG ÍBÚÐARHÚS ERU REI160 HANDSLÖKKVITÆKI STAÐSETTIR Í SAMRÁÐI VIÐ SLÖKKVILIDSTJÓRA.

- STÆRÐIR:**
 FLÁTARMÁL (ÚTANMÁL):..... 116,0 m²
- RÝMINGARLEIÐ
 - REYKSKYNJARI
 - GEGNUMSTREYMIS NIÐURFALL
 - BJÖRGUNAROP (STÆRD GEFIN Á TEIKN.)
- ÖLL MÁL Í MM, NEMA ANNAD ER TEKID FRAM.

Athugasemdir:
 Þessar teikningar eru gerðar eftir teikningu af sambærulegu húsi. Vegg- og lofthæðir eru uppfærnar af eiganda, Trausta Sigurðarsyni.

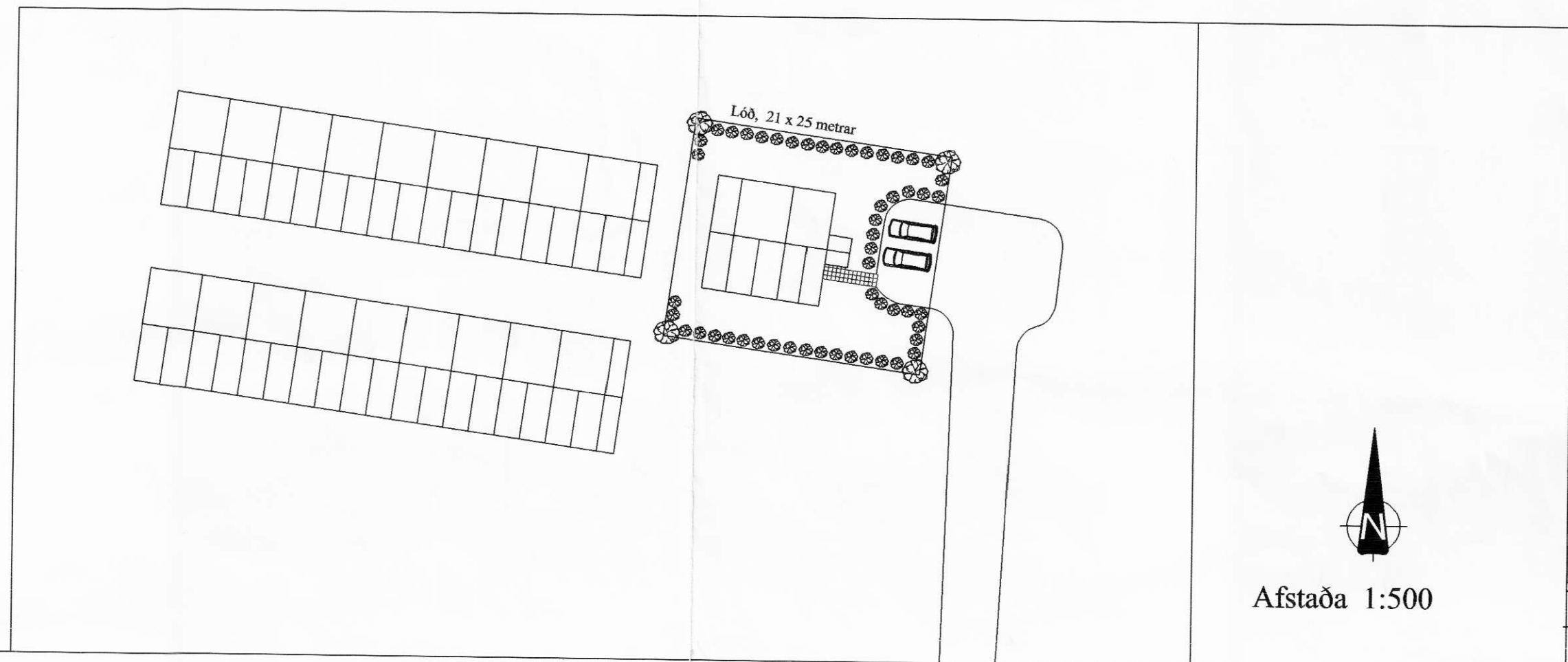

VERK:	Sumarliðabær III, Ásahrepp 851 Hella	BLAD NR.:	001
HLUTE:	Endurnýjun á íbúðaraðstöðu Grunnmynd, útlit og snið	KVARÐI:	1:100
DAGS:	9. febrúar 2000	REIKN:	
SAMÞ:		NR:	99062
Verkfræðistofa Guðjóns Þ. Sigfússonar ehf Austurvegi 44, 800 Selfossi S: 482 2805 F: 482 3818			