7038

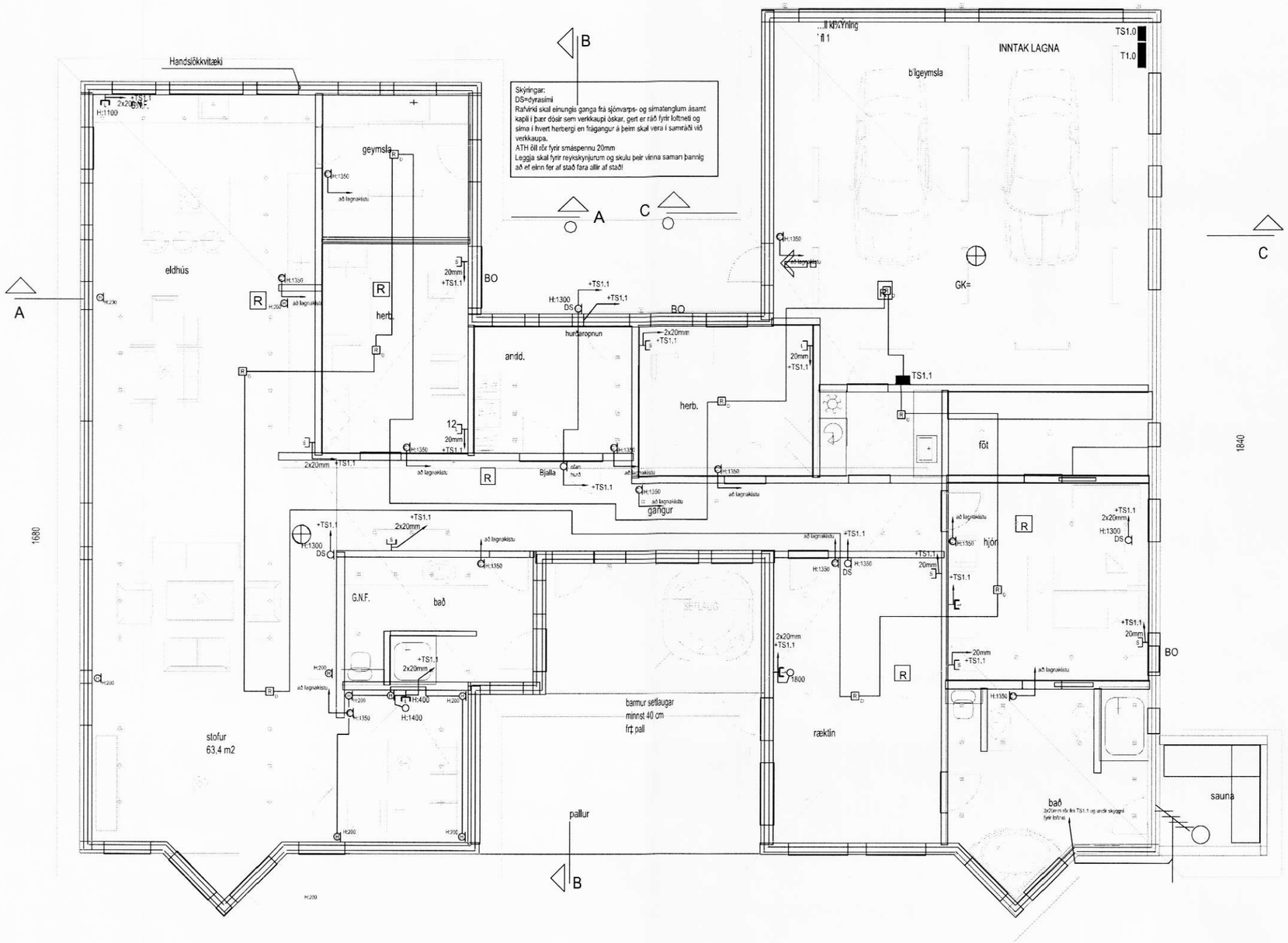

Skýringar:
DS=dyrasími
Rafvirki skal einungis ganga frá sjónvarps- og símatenglum ásamt kapli í þær dósir sem verkkaupi óskar, gert er ráð fyrir loftneti og síma í hvert herbergi en frágangur á þeim skal vera í samráði við verkkaupa.
ATH öll rör fyrir smáspennu 20mm
Leggja skal fyrir reykskynjurum og skulu þeir vinna saman þannig að ef einn fer af stað fara allir af stað!

GRUNNMYND 1:50

150 smáspenna.dwg

Breytingar

Blaðstærð - A1

TESLA ehf., Stórahjalla 19
200, Kópavogi

Hönnuður: Svanbjörn Einarsson
698-2624
svanbjorn@internet.is
kt.180265-3339

Samþykkt

Verkhluti: Einbýlishús, Fákshólum
Rangárvöllum
Raflagnir
Smáspenna

Arkitekt

Verk. Nr.: 8-06/30
Bls. 150-1
Útg. Dags.: 30.06.2008
Mkv.: 1:50
A