

SAMÞYKKT  
1 0. SEP. 2008  
af bygg.nefnd Rangárbings bs.

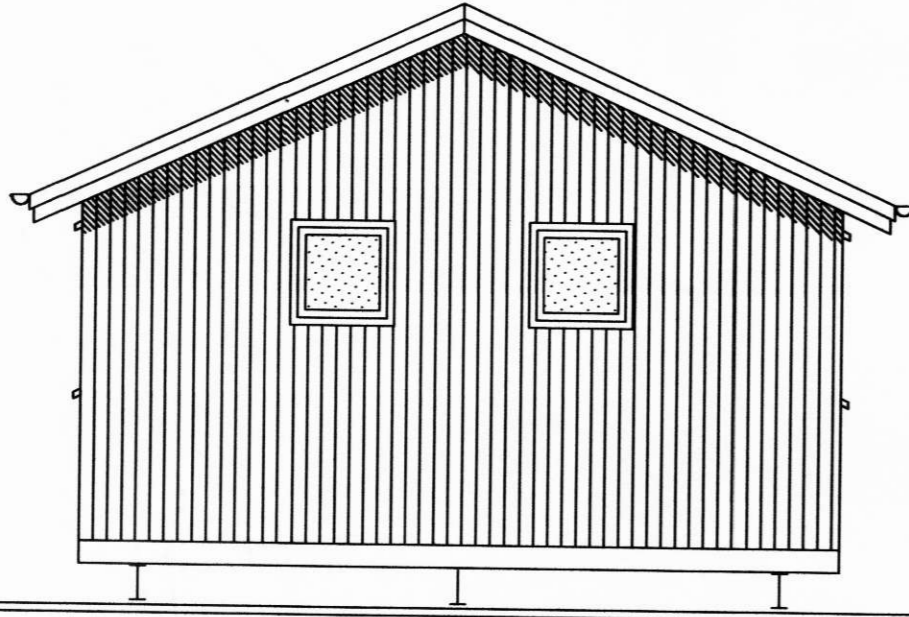

ÚTLIT NORÐUR-VESTUR

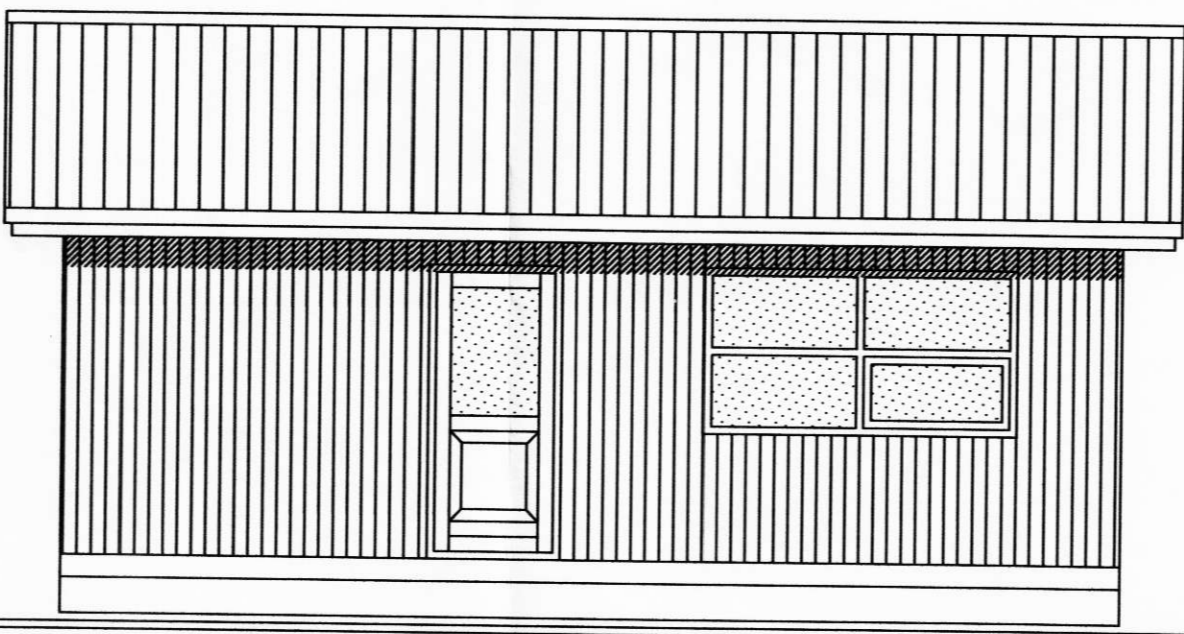

ÚTLIT SUÐ-VESTUR

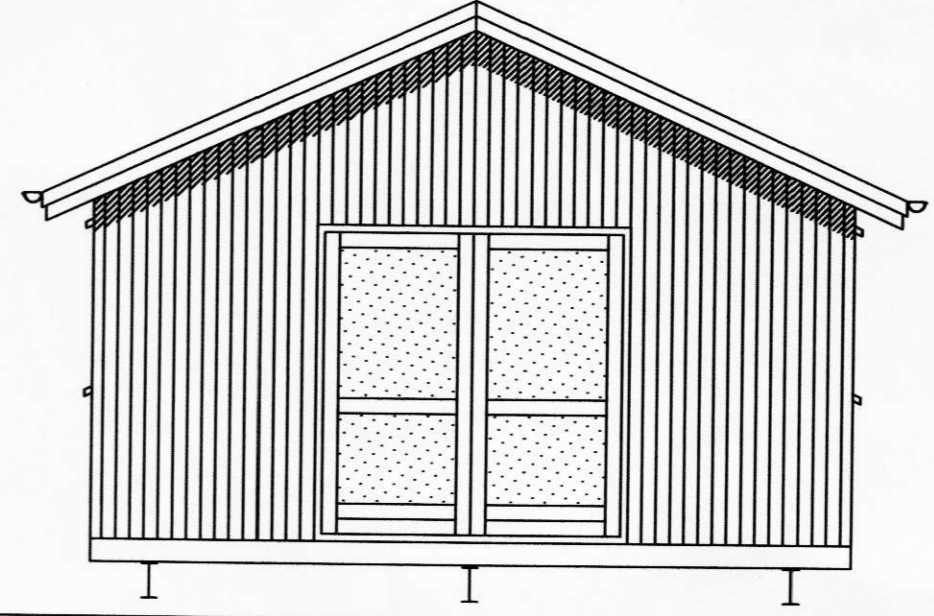

ÚTLIT SUÐUR-AUSTUR

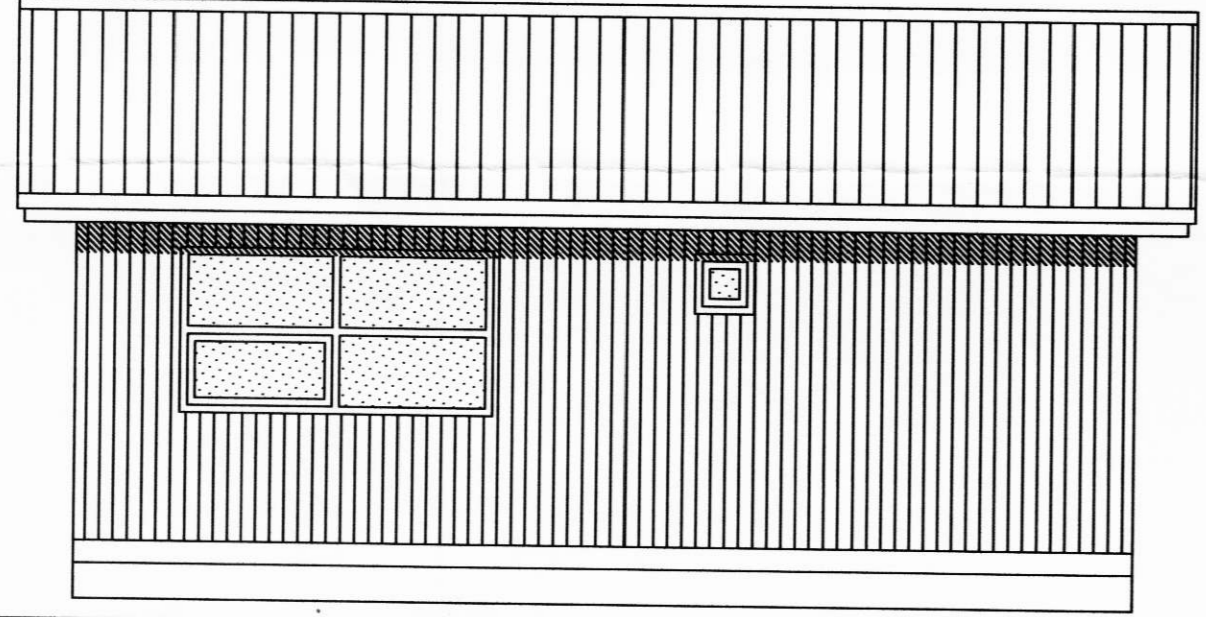

ÚTLIT NORÐ-AUSTUR

SKÝRINGAR  
SL SLÖKKVIÐEKI  
RS REYKSKYNJARI  
NF GÓLF NIÐURFALL  
BO BJÖRGUNAROP

FLATARMÁL HÚSS 36,2m<sup>2</sup>  
RÚMMÁL HÚSS 114,9m<sup>3</sup>  
(RÚMMÁL BOTNFL. 7,2 m<sup>3</sup>)

BYGGINGARLÝSING

ALMENNT:  
HÚSIÐ ER TIMBURHÚS REIST Á PREM STÁLBITUM. HÚSIÐ SKAL BYGGT SAMKVÆMT GILDANDI STÖÐLUM OG REGLUGERÐUM ÁSAMT GÖBRI VERKKUNNÁTTU.

ÚTVEGGIR:  
ÚTVEGGIR ERU EINANGRADIR MILLI STÖÐA OG LAUSHOLTA. AÐ UTAN ERU VEGGIR KLÆDDIR MEÐ STANDANDI VATNSVARINNNI PANILKLÆÐNINGU Á LOFTUNARGRIND. UNDIR ÚTVEGGJAKLÆÐNINGU ERU VEGGIR KLÆDDIR MEÐ VINDPLÖTUKLÆÐNINGU. AÐ INNANVERÐU ERU VEGGIR KLÆDDIR MEÐ PANILKLÆÐNINGU Á RAFMAGNSGRIND OG 0,2 MM RAKAVARNARLAGI.

ÞAK:  
ÞAK ER HEILKLÆTT MEÐ 25X150 MM. BORÐAKLÆÐNINGU Á SPERRUR. Á BORÐAKLÆÐNINGU ER KLÆTT MEÐ ÞAKJÁRNI Á ÞAKPAPPA. ÞAK SKAL EINANGRA MEÐ 180 MM ÞAKULL MEÐ ÁFÖSTUM VINDPAPPA. AÐ INNAN ERU LOFT KLÆDD MEÐ PANILKLÆÐNINGU Á RAFMAGNSGRIND OG 0,2 MM RAKAVARNARLAGI.

MILLIVEGGIR:  
ALLIR MILLIVEGGIR ERU BYGGÐIR UPP MEÐ TRÉING KLÆDDIR MEÐ PANIL OG EINANGRADIR MEÐ STEINULL.

GÓLF:  
GÓLF ER KLÆTT MEÐ GÓLFKLÆÐNINGU Á 0,2 MM RAKAVARNARLAG. GÓLFÐ ER EINANGRAD MILLI BITA MEÐ STEINULL. UNDIR ER HEILKLÆTT MEÐ MÚSHELDRI KLÆÐNINGU.

EINANGRUN:  
GÓLF 150MM STEINULL  
ÚTVEGGUR 125MM STEINULL  
ÞAK 180MM ÞAKULL MEÐ VINDPAPPA  
MILLIVEGGIR 70MM STEINULL

STAÐSETNING HÚSS Á LÓÐ Í SAMRÁÐI VIÐ BYGGINGARYFIRVÖLD

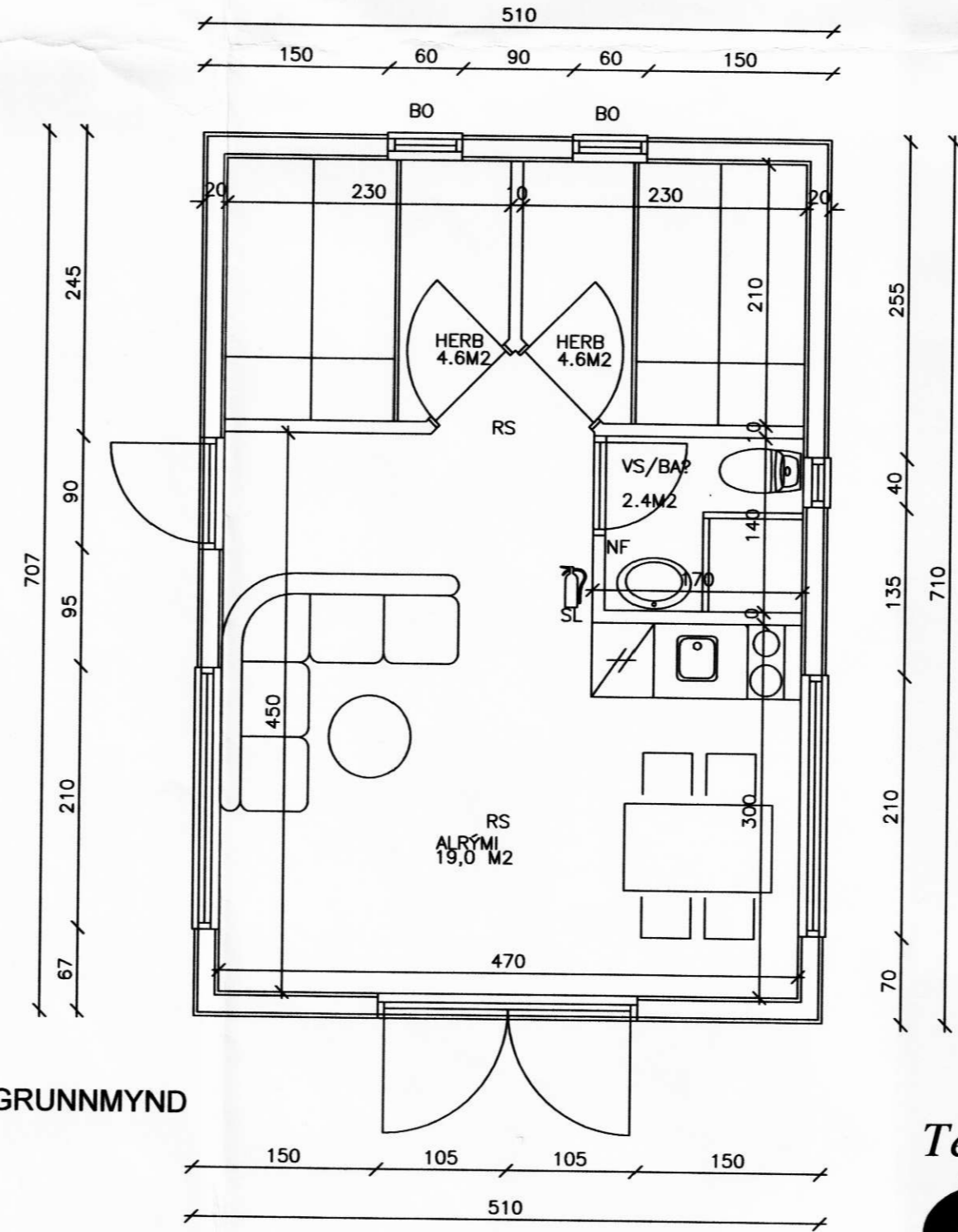

GRUNNMYND

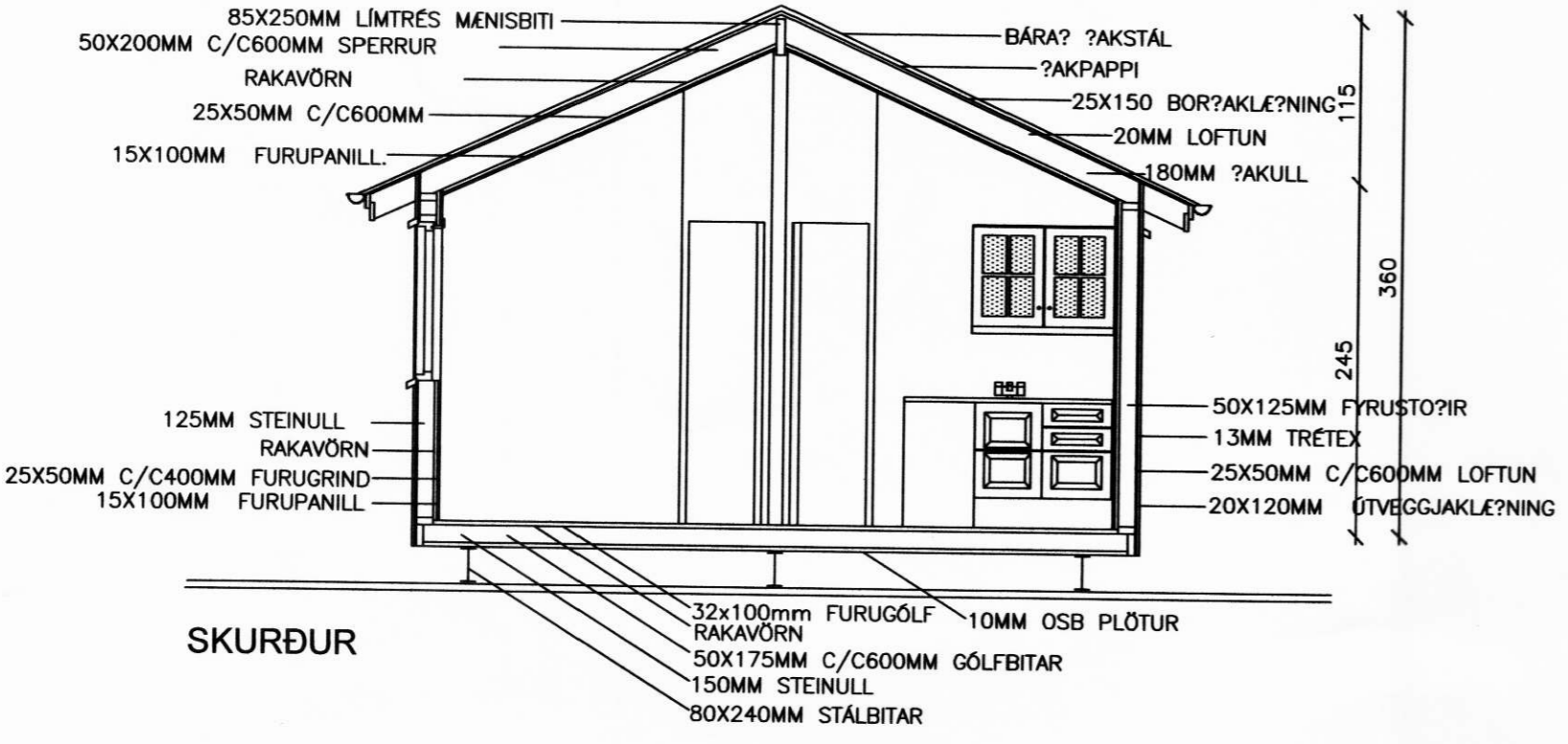

SKURÐUR

Teiknistofan  
**örk**  
Hafnargötu 90. 230 Keflavík.  
Haraldur Valbergsson B.F.I.  
Kennitala: 290162-5999  
Sími 421-4140, Fax 421-3144

Hamrahóll, Ásahreppi		Verk:	
		ÚTLIT, GRUNNMYND, SKURÐUR OG SKÝRINGAR	
Hann. HV.	Teikn. HV.	Mkv. 1:50	Teikn.nr.
Samp.		Dags. 07.07.2008	100