

S

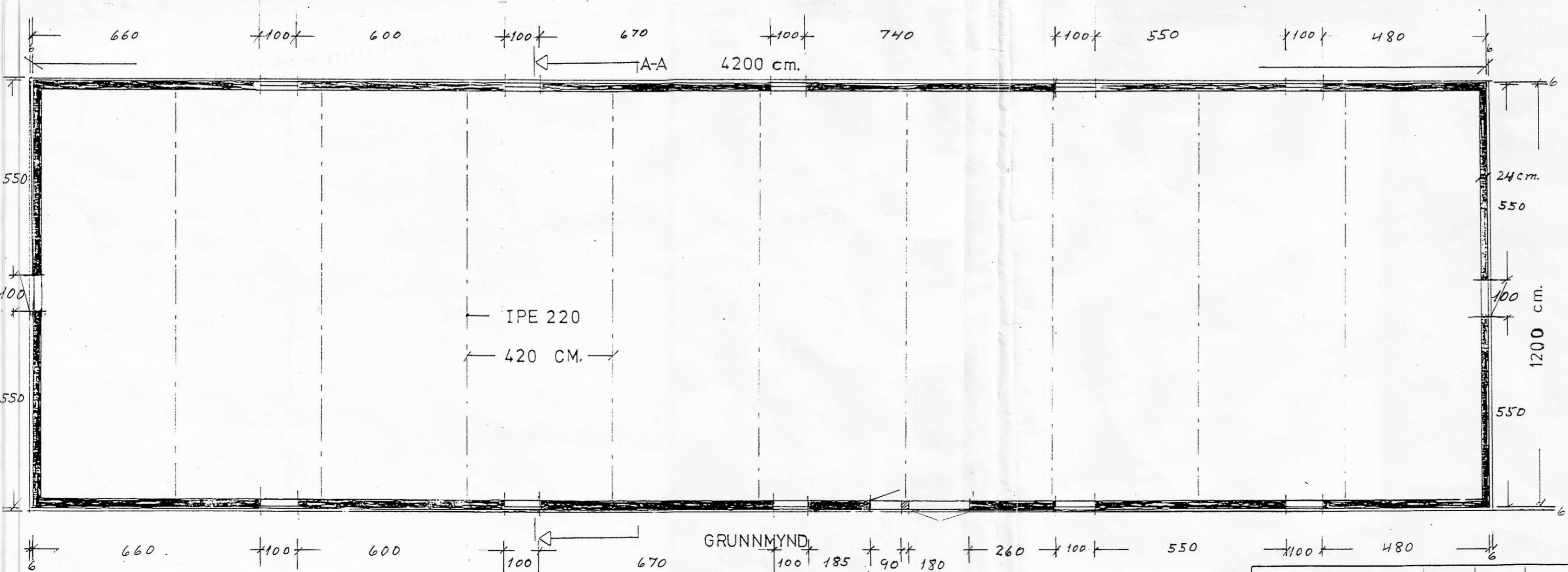
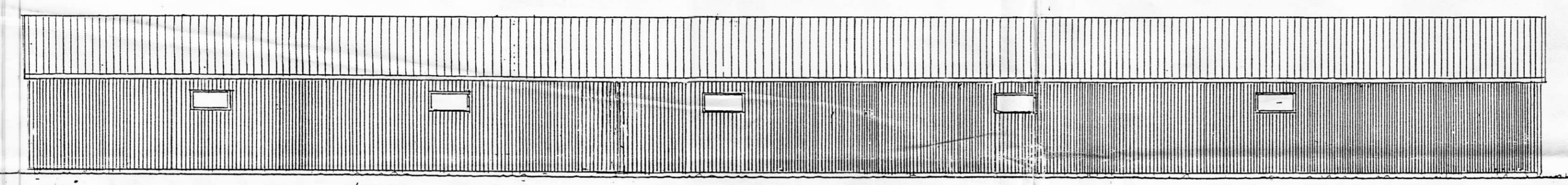
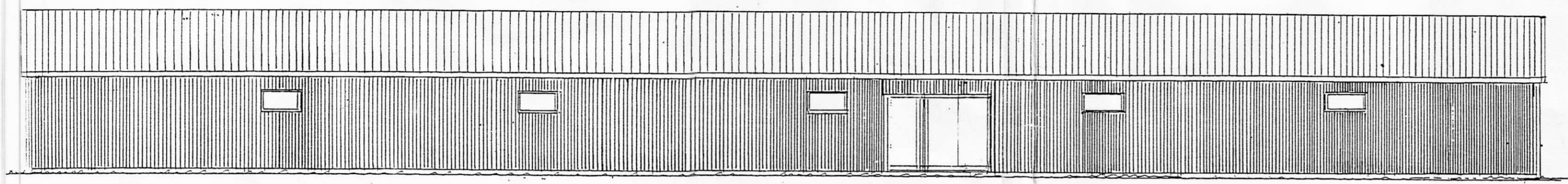

Byggingarlýsing:

Húsið verður stálgrindarhús á steiptum sökkli, m/ 1m. upphækkun. Einangrun er 50mm þykk utan á veggjum + asfalttæx, 125 í veggja-grind og 150mm steinull í þaki. Veggir og þak klæðast að utan með litaðri stálklæðningu. Sjá burðarþolsteikningu á öðru blaði.

Innréttingar, dyr og sogflórakerfi er hannað af MASKIN FABRIK JYDEN VEMB Danmörku.

Frumar.	4.2.93	AFZ	Daqs.	Nafn	SVINAHUS fyrir
Teikn.	8.2.93	A.B.			Félagsbúid Hellatúni
Yfir.					Asahr. Rangárvallasýsiu
Stærð	510,5m ²	Kvarði	1:100	Samb.	<i>Mithras uskr</i>
Breyting	Dans.	Nafn	17100 m ³		