

Samþykkt af
Byggingaræing
Asahrepps,
dags. 17/10 99 7087

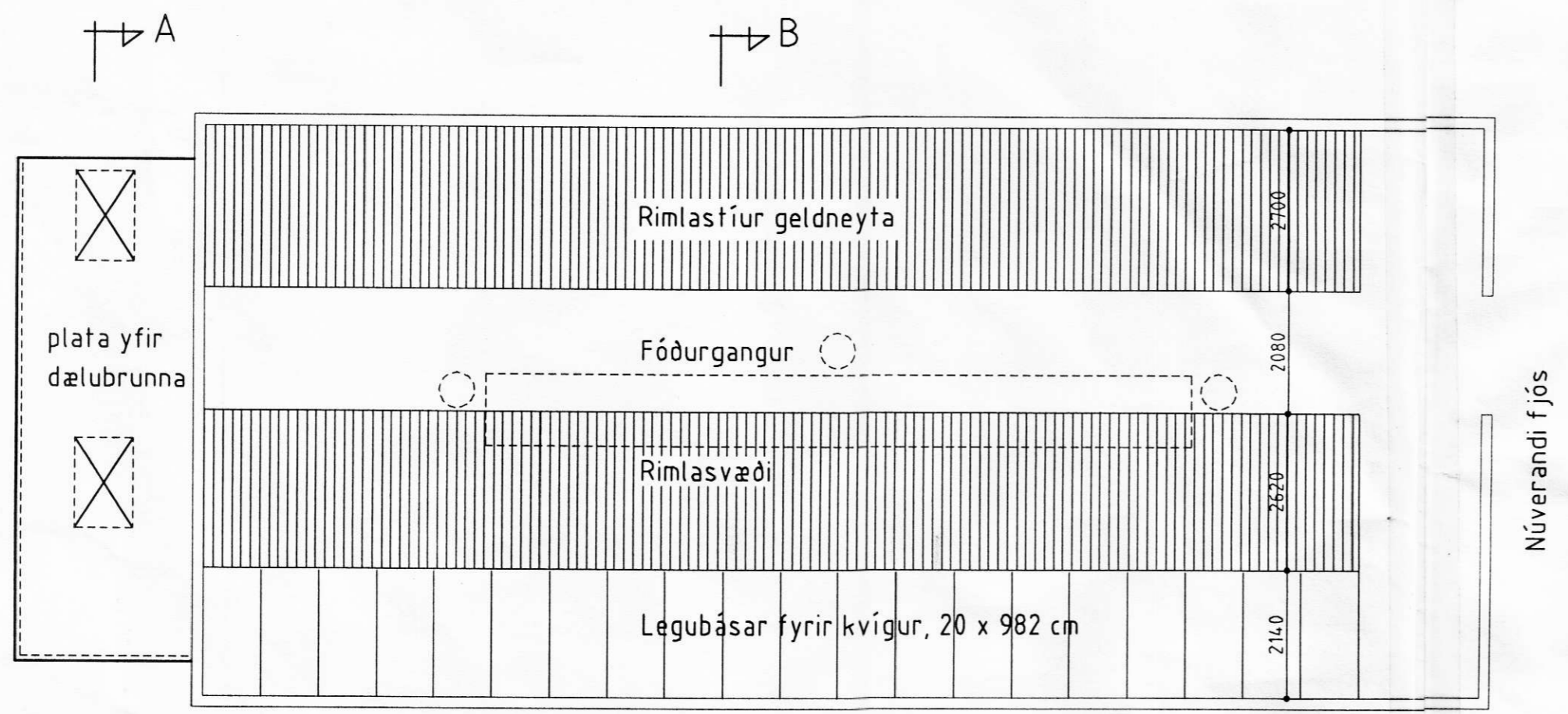

Grunnmynd

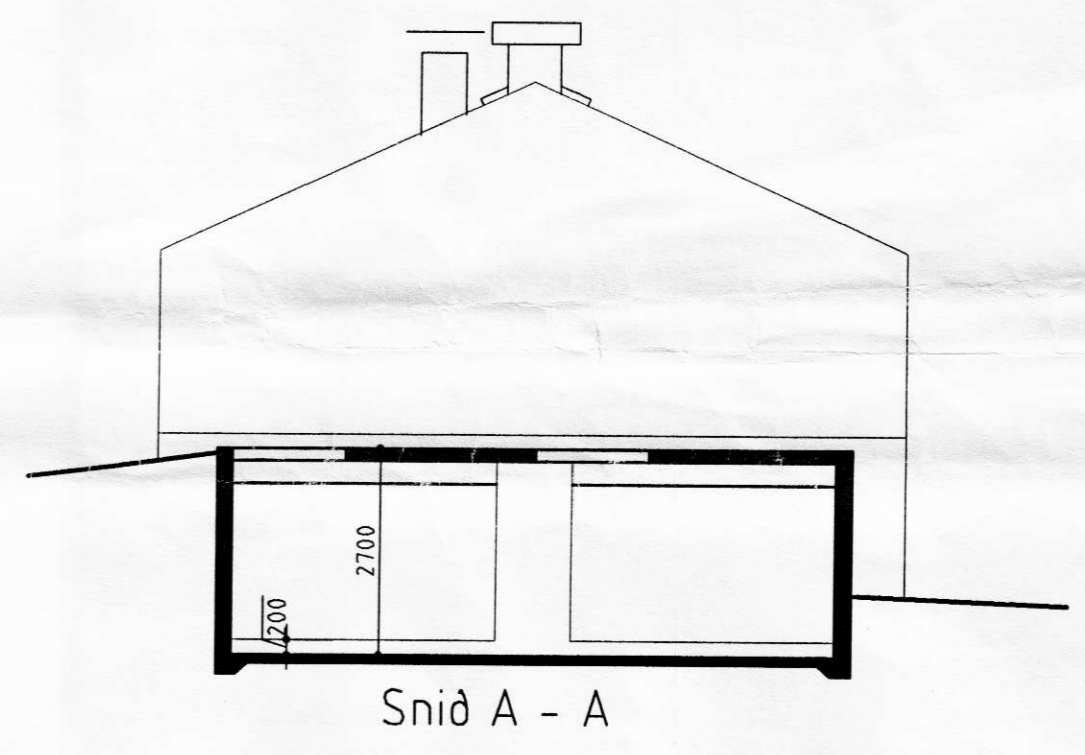
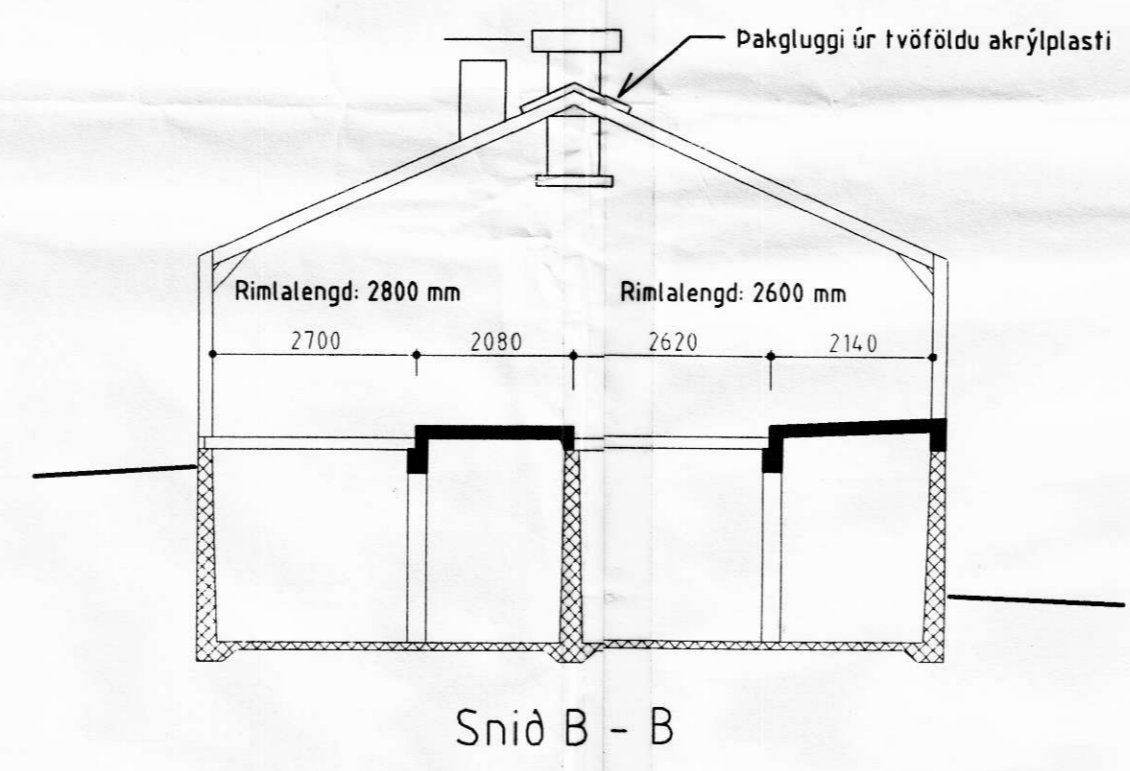
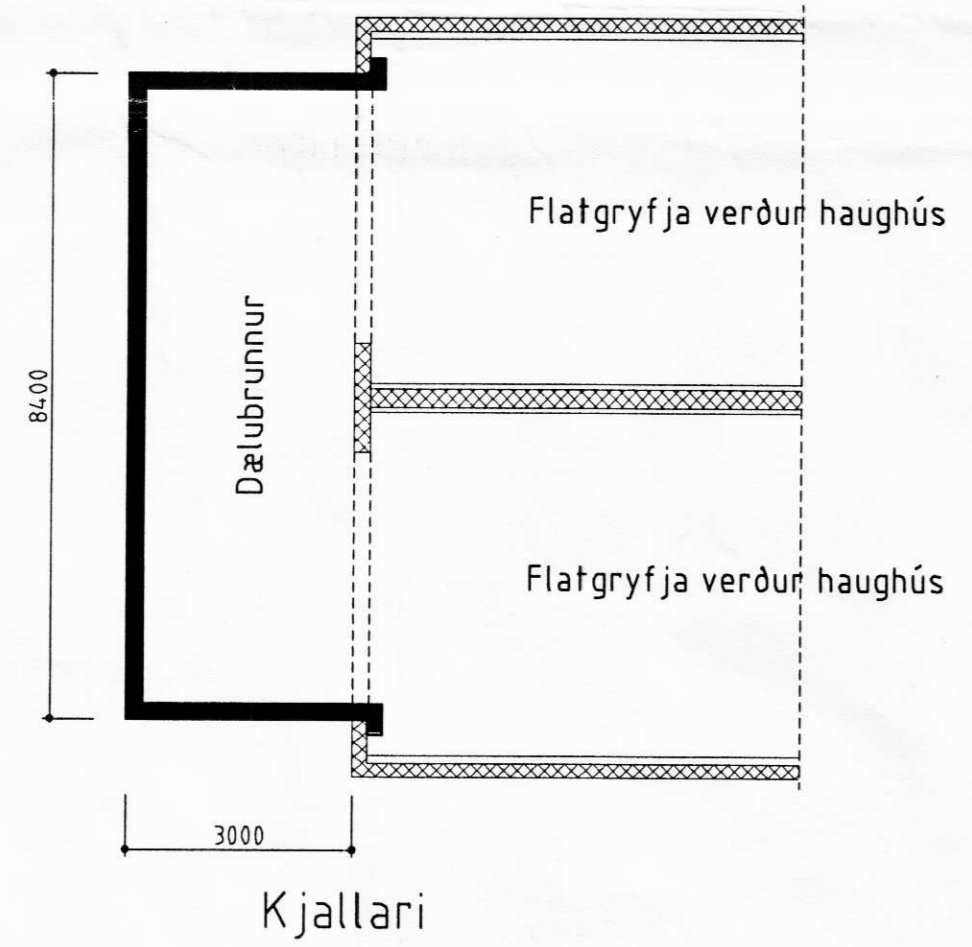

Stutt framkvæmdalýsing:
Núverandi flatgryfju verður breytt í geldneytafjós. Neðri hluti veggja-útveggir og milliveggur- er steinsteyptur, verður undirstaða fyrir steyptra rimla og básaplötu. Bygðir verða burðarbitar/-súlur undir gólfplötu og rimlagólf. Rimlagólfid er úr steinsteyptum bitum. Fóðurgangur og afturbrún bása skal vera 15 cm yfir rimlagólfi, básar skulu rísa fram um 10 - 12 cm. Útlitsbreyting á húsinu verður ekki önnur en sú að settur verður pakgluggi í mæni og loftræstistrompar settir á pak fyrir loftinntak og útblástur. Við enda hússins verður byggður brunnur úr steinsteypu fyrir haugdælu.

Stærð dælubrunns: 25,2 m² 68,0 m³

BYGGINGAÞJÓNUSTA BÆNDASAMTAKA ÍSLANDS	Verk nr: 0661-10
BÆNDAHÖLLINNI, HAGATORGI, REYKJAVÍK sími: 5630300	Blað nr: 1 af
Herríðarhóll, Ásahreppi, Rang.	Dags. 16.09.1999
Flatgryfju breytt í geldneytafjós	Breytt
	Mkv. 1: 100
	Hannað: M.S. Teiknað: M.S.

M. S. Teiknað