

Útlit bakhlíðar 1:100

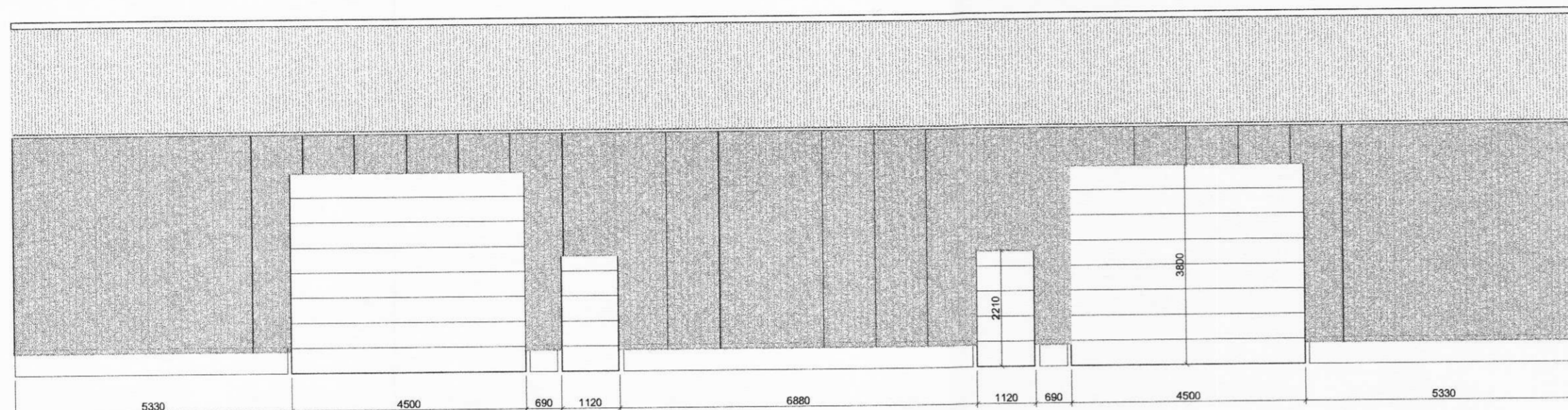

Útlit framhlíðar 1:100

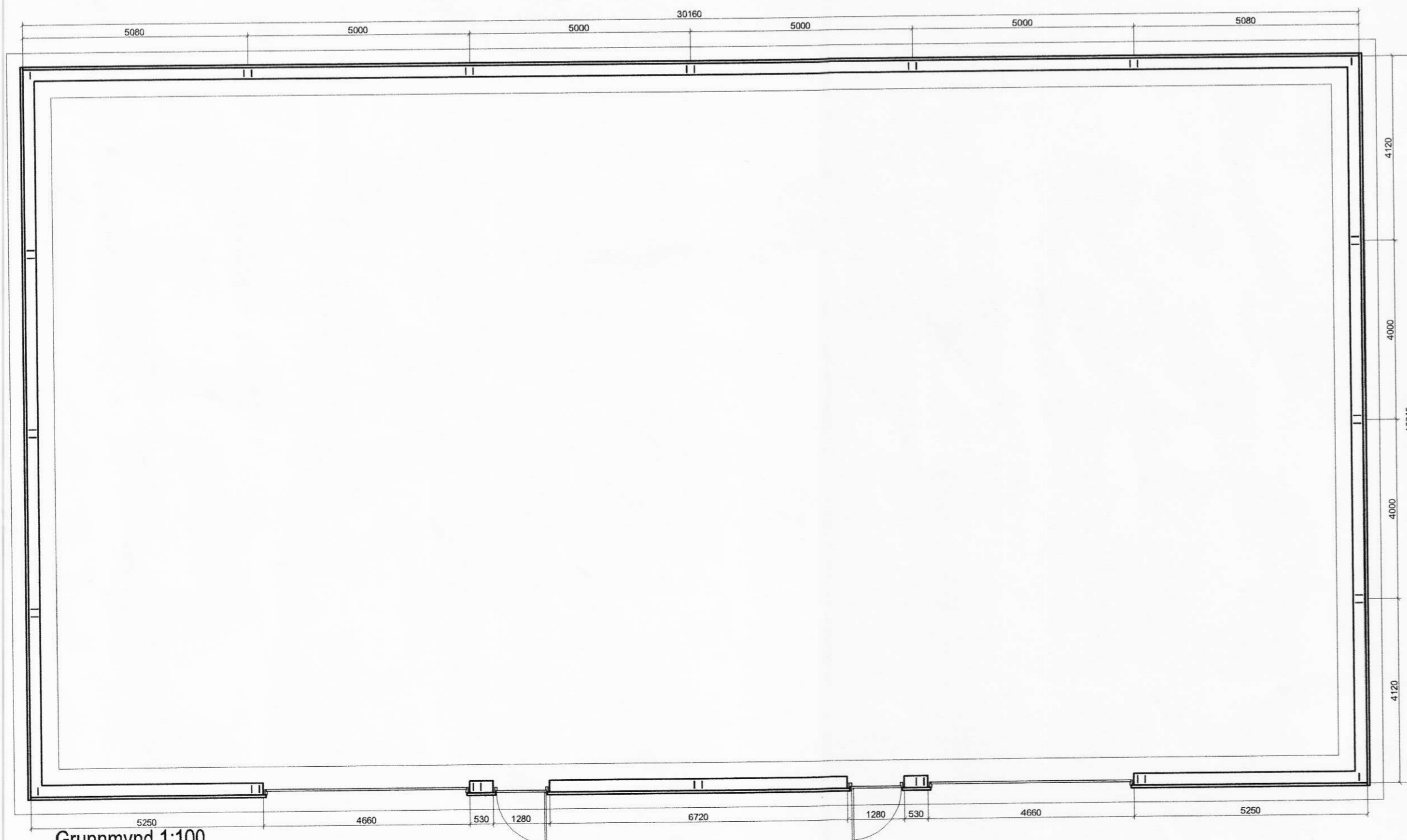

Grunnmynd 1:100

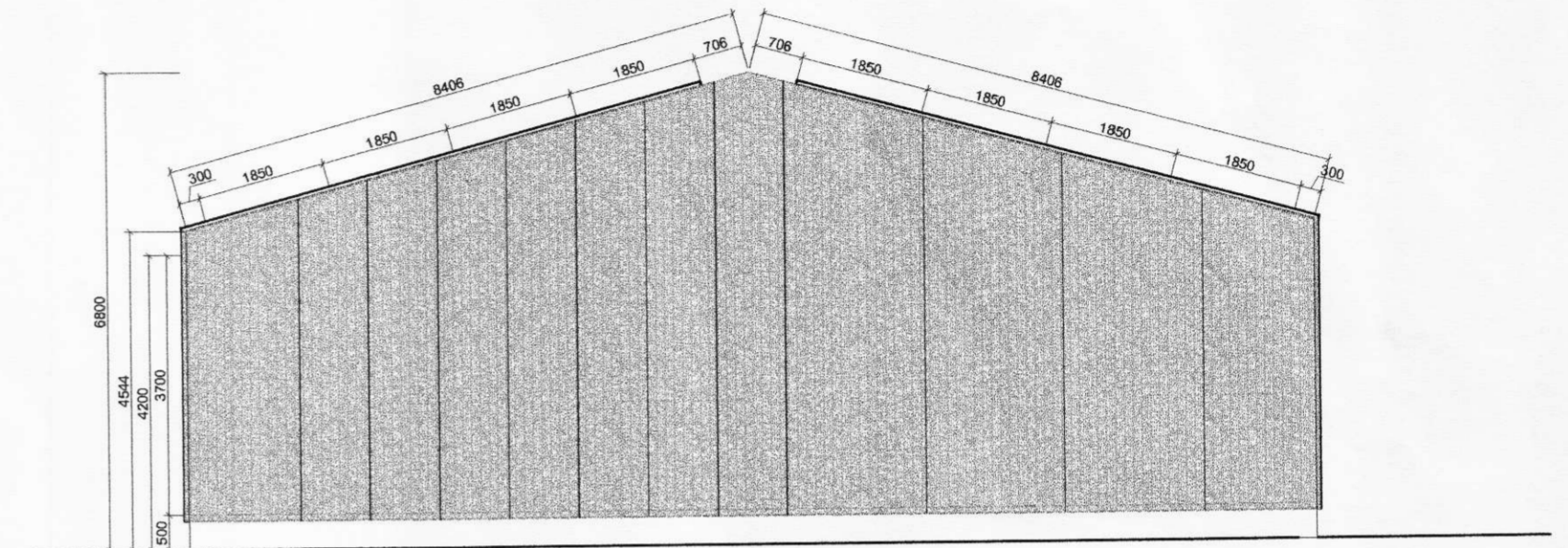

Útlit hliðar 1:100



Lýsing:

Byggingin er skemmahús, aðalbyggingarefni er limtrébitar klæddir með einangruðum samloku einingakerfi. Samskeyti eininga eru útfærð af arkitektum í samvinnu við framleiðendur. Sökkjar eru staðsteyptir, þak er uppbyggt úr limtrébitum. Skemman er öll einangruð í einingunum. Í skemmuni er moldargólf. Glugga- og húdra útfærsla skal vera málm-kerfis hurðar og þakgluggi í mæni í sama kerfi og þakklæðning. Þök eru með 15° halla klædd tvöföldu lagi af þakdúk, soðið saman á samskeytum. Þakklæðning er einangruðum samloku einingakerfi. Þakhallar mynda trekt að niðurfallsrennum. Lóðréttar rennur eru utanáliggjandi.

Skemman uppfylli kröfur Byggingareglugerðar um kólnunartölur.

Verk: Herrahóll
Teikning: Útlit og Grunnmynd áhaldaskemmu
Verkkaupi: Friedel Schwartzman

mælikvarði 1:100
teiknað HS & GBS
dagsetning 04 september 2007



Hljádis Sveinsdóttir arkitekt FAÍ kt. 020565-3659
Gunnar Bergmann Stefánsson arkitekt FAÍ kt. 250864-4859

GSM: hládis: 899-3993
gunnar: 864-2282
E-mail: disa@eon.is
gunnar@eon.is

Öll afnot og alitun teikningar, að hluta eða í heild, er höfð skriflega keyfð höfundum. © EON arkitektaur
Mælið ekki upp af teikningum. Hafið samband við höfundu komi upp misræmi í mælingum.

verk nr. 171 teikning nr. 01-02 nr. í setti 2/2