

SAMPYKKT
06. ÁGÚ. 2008
af bygg. nefnd Rangárbings bs.

Byggingarlýsing

Um er að ræða timburhús byggt á Ø200mm steinsteyptum súlum m/m 2,0 m , 9 stk undir húsi og 21 stk undir viðarpalli. Undirstöður hvíli á vel burðarhæfu og frostfríu undirlagi.

Burðarvirki gólfs er 38x145mm m/m 500mm, klætt 16mm vatnsheldum krossviði með parketi að ofan og 5" steinullareinangrun, pappi, músanet og 12mm vatnsheldur krossviður sem lokar gólfinu að neðanverðu.

Burðarvirki veggja er 38x95mm timburgrind m/m 500mm, klædd krossviði, loftunargrind og timburklæðningu sem ytra byrði. Í burðargrind kemur 4" steinullareinangrun með rakavörn og viðarpanil sem innra byrði.

Burðarvirki þaks er 38x145mm timbursperrur m/m 500mm, heilklætt þak, þakpappi og aluzink bástál sem ytra byrði. Í burðargrind kemur 6" steinullareinangrun, rakavörn og viðarklæðning sem innra byrði.

Kalt vatn kemur frá dreifikerfi Vatsveitu.

Rafmagn kemur frá dreifikerfi RARIK.

Rotþró verður sett niður sérstaklega fyrir gestahúsið og verður henni komið fyrir í um 15m fjarlægð frá húsi í samráði við byggingarfulltrúa. Mikilvægt er að gott sé að komast að þrónni til þrifa og tæmingar.

Í kringum gestahúsið kemur 45,9 M² viðarpallur.

Helstu stærðir:

Brúttóflötur húss:	15,8 M ²
Rúmtak gestahúss:	44,7 M ³

H₂-Hljóðvist og hönnun ehf
Kennitala 680198-2259, Laugalandi, 851 Hella

Verknr: 2008.06.09 - Dags.: 2008.07.22
Mælikvarði: 1:50 - Hannað/Teikn.: ÓJ

Ólafur Júlíusson FTFI, s. 865-8887, nf. olafur@rang.is

Húsar 1, land 165292, Ásahr.

Grunnmynd - Sniðmynd - Útlit
GESTAHÚS - MATSHLUTI 05

Eign.: Ingbór Jónsson, Stuðlaseli 3, 109 Rvk.

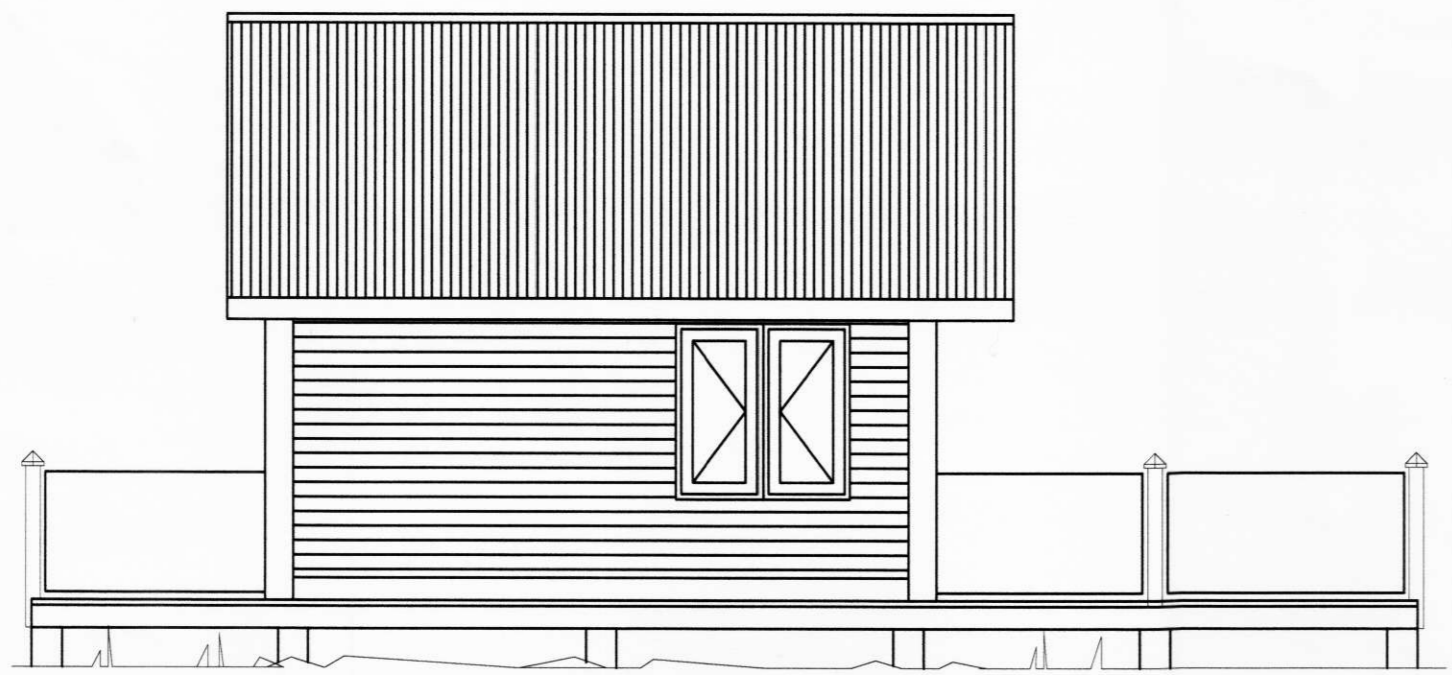

Vestur - Mkv. 1:50

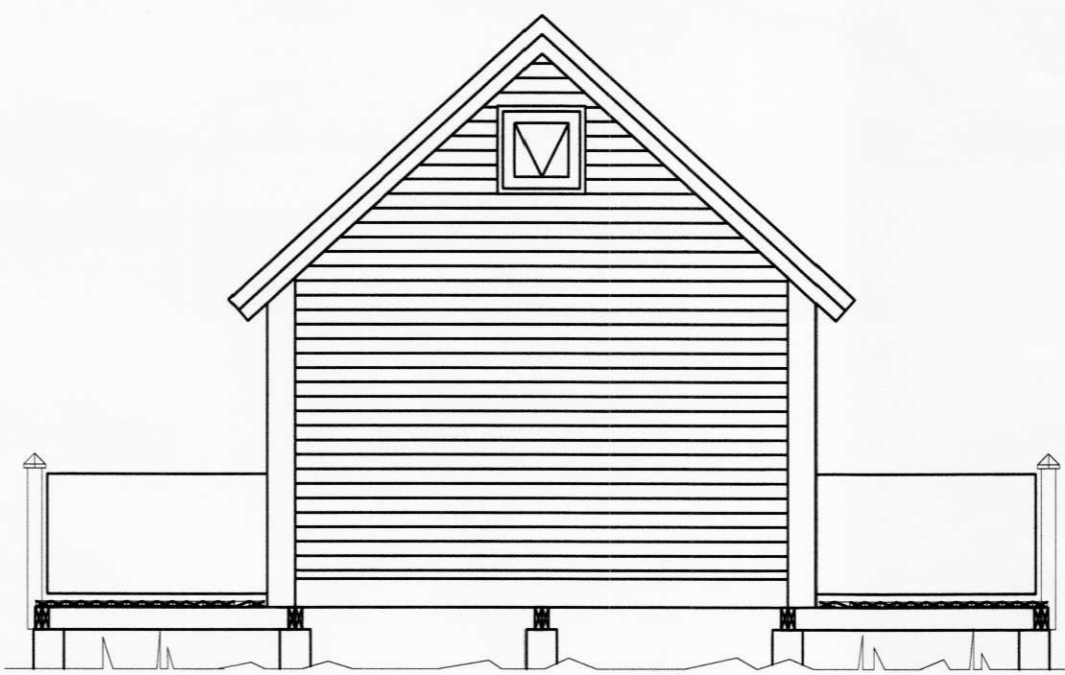

Norður - Mkv. 1:50

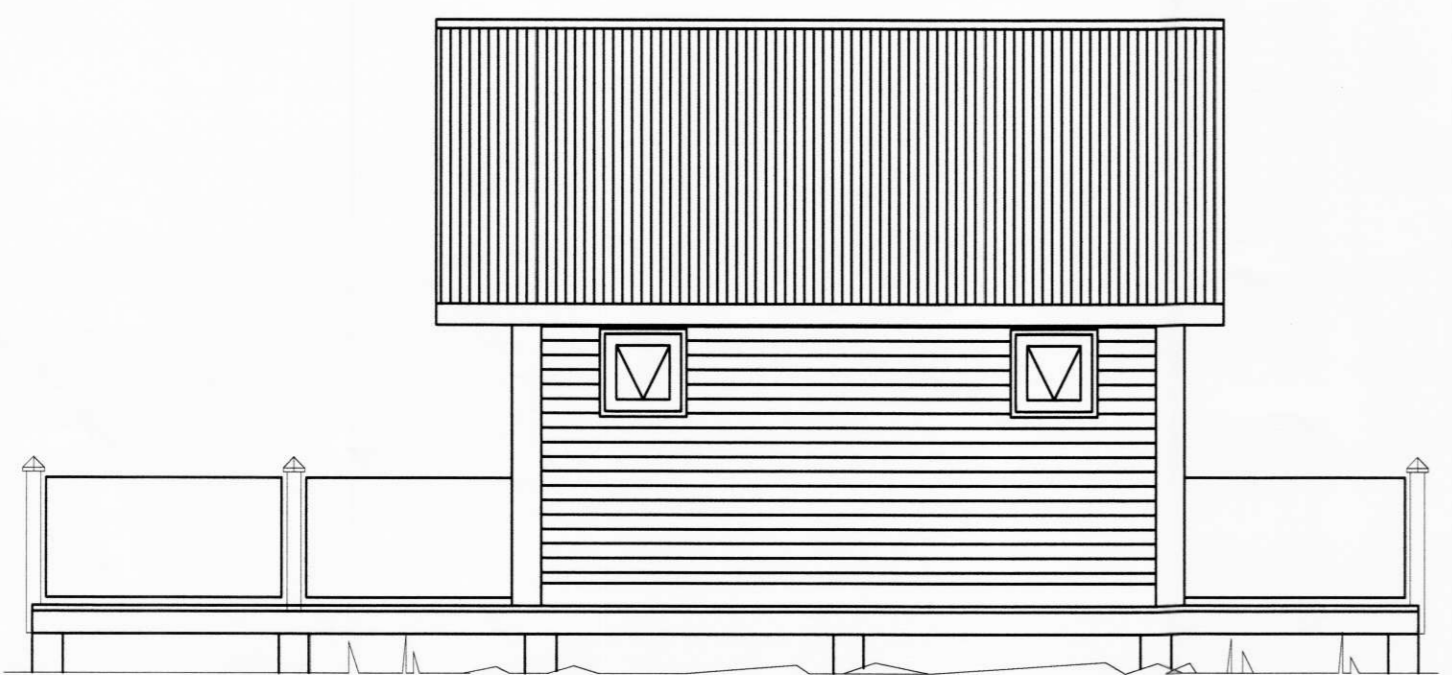

Austur - Mkv. 1:50



Suður - Mkv. 1:50

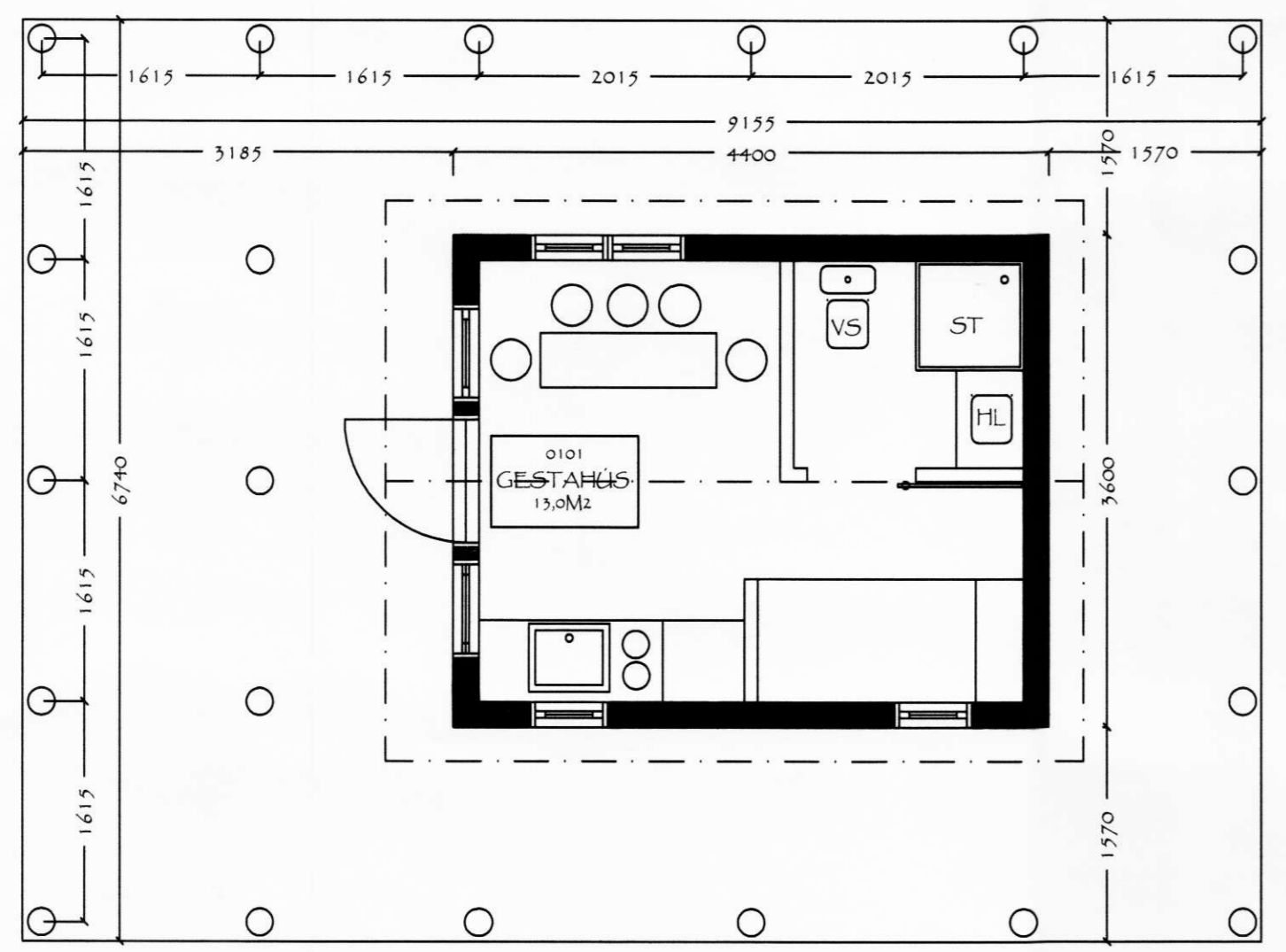

Grunnmynd - Mkv. 1:50

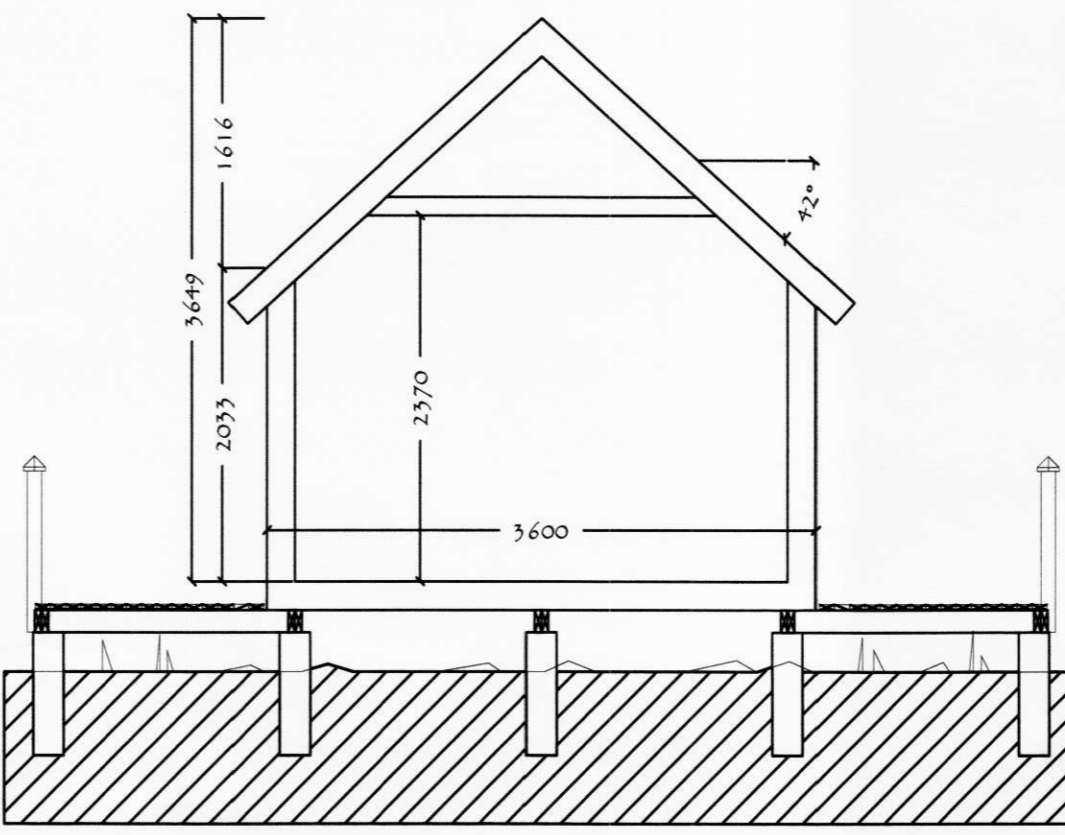

Sniðmynd - Mkv. 1:50